

**RUS**



รายงานการกำกับติดตามการใช้จ่ายงบประมาณ  
ประจำปีงบประมาณ พ.ศ. 2564



## คำนำ

รายงานผลการเบิกจ่ายงบประมาณ ประจำปีงบประมาณ พ.ศ. 2564 มหาวิทยาลัยเทคโนโลยีราชมงคลสุวรรณภูมิ รอบ 12 เดือน ระหว่างวันที่ 1 ตุลาคม 2563 – 30 กันยายน 2564 ฉบับนี้ เป็นการรายงานผลการเบิกจ่ายทั้งงบประมาณแผ่นดินและงบประมาณเงินรายได้ที่ได้รับจัดสรรในปีงบประมาณ พ.ศ. 2564 โดยสรุปผลการเบิกจ่ายจำแนกตามมิติต่างๆ

ผลจากการรายงานในครั้งนี หวังเป็นอย่างยิ่งว่าจะเป็นประโยชน์ต่อผู้บริหารและหน่วยงานต่างๆ ในการวางแผนและบริหารจัดการ เพื่อเป็นการพัฒนามหาวิทยาลัยต่อไป

งานติดตามประเมินผลและสารสนเทศ  
กองนโยบายและแผน สำนักงานอธิการบดี  
พฤศจิกายน 2564

## สารบัญ

	หน้า
บทสรุปผู้บริหาร	1
1 รายงานการกำกับติดตามการใช้จ่ายงบประมาณ ประจำปีงบประมาณ พ.ศ. 2564 รอบ 12 เดือน	5
2 ผลการเบิกจ่ายงบประมาณแผ่นดิน ประจำปีงบประมาณ พ.ศ. 2560 - 2564	19
3 ผลการเบิกจ่ายงบประมาณแผ่นดิน ประจำปีงบประมาณ พ.ศ. 2564 รอบ 12 เดือน จำแนกตามมิติต่างๆ	21
4 ผลรายรับรายจ่ายจากงบประมาณเงินรายได้ ประจำปีงบประมาณ พ.ศ. 2560-2564	42
5 รายรับจากงบประมาณเงินรายได้ ประจำปีงบประมาณ พ.ศ. 2564 รอบ 12 เดือน	45
6 ผลการเบิกจ่ายงบประมาณเงินรายได้ ประจำปีงบประมาณ พ.ศ. 2564 รอบ 12 เดือน จำแนกตามมิติต่างๆ	48
7 ปัญหา-	89

สารบัญตาราง

ตารางที่		หน้า
1	ผลการเบิกจ่ายงบประมาณแผ่นดิน ประจำปีงบประมาณ พ.ศ. 2560 - 2564 ภาพรวม	20
2	ผลการเบิกจ่ายงบประมาณแผ่นดิน ประจำปีงบประมาณ พ.ศ. 2560 - 2564 รายจ่ายประจำ	20
3	ผลการเบิกจ่ายงบประมาณแผ่นดิน ประจำปีงบประมาณ พ.ศ. 2560 - 2564 รายจ่ายลงทุน	20
4	ผลการเบิกจ่ายเงินก้อนเหลือมปี งบประมาณแผ่นดิน ประจำปีงบประมาณ พ.ศ. 2563 จำแนกตามรายจ่าย	22
5	ผลการเบิกจ่ายงบประมาณแผ่นดิน ประจำปีงบประมาณ พ.ศ. 2564 จำแนกตามรายจ่าย	22
6	ผลการเบิกจ่ายงบประมาณแผ่นดิน ประจำปีงบประมาณ พ.ศ. 2564 จำแนกตามงบรายจ่าย	22
7	ผลการเบิกจ่ายงบประมาณแผ่นดิน ประจำปีงบประมาณ พ.ศ. 2564 จำแนกตามหน่วยเบิกจ่าย	22
8	ผลการเบิกจ่ายงบประมาณแผ่นดิน ประจำปีงบประมาณ พ.ศ. 2564 จำแนกตามหน่วยงาน ระดับคณะหรือเทียบเท่า	23
9	ผลการเบิกจ่ายงบประมาณแผ่นดิน ประจำปีงบประมาณ พ.ศ. 2564 จำแนกตามหน่วยงาน	24
10	ผลการเบิกจ่ายงบประมาณแผ่นดิน ประจำปีงบประมาณ พ.ศ. 2564 จำแนกตามแผนงาน/ ผลผลิต/งบรายจ่าย	25
11	ผลการเบิกจ่ายงบประมาณแผ่นดิน ประจำปีงบประมาณ พ.ศ. 2563 (เงินก้อนเหลือมปี)	27
12	ผลการเบิกจ่ายรายการลงทุน งบประมาณแผ่นดิน ประจำปีงบประมาณ พ.ศ. 2564 จำแนกตามรายการ และกระบวนการก่อนก่อหนี้ผูกพัน	29
13	ผลการเบิกจ่ายงบประมาณรายจ่ายประจำปีงบประมาณ พ.ศ. 2564 จำแนกตามประเภทรายจ่าย และหน่วยงานระดับคณะหรือเทียบเท่า	34
14	ผลการเบิกจ่ายงบประมาณรายจ่ายประจำปีงบประมาณ พ.ศ. 2564 จำแนกตามประเภทรายจ่าย และหน่วยงานระดับกอง	35
15	ผลการเบิกจ่ายงบประมาณรายจ่ายประจำปีงบประมาณ พ.ศ. 2564 จำแนกตามประเภท รายจ่าย และหน่วยเบิกจ่าย มหาวิทยาลัยเทคโนโลยีราชมงคลสุวรรณภูมิ	36
16	ผลการเบิกจ่ายงบประมาณรายจ่ายประจำปีงบประมาณ พ.ศ. 2564 จำแนกตามประเภทรายจ่าย และหน่วยเบิกจ่าย สำนักงานอธิการบดี	37
17	ผลการเบิกจ่ายงบประมาณรายจ่าย ประจำปีงบประมาณ พ.ศ. 2564 จำแนกตามงบรายจ่าย และหน่วยงานระดับคณะหรือเทียบเท่า	38
18	ผลการเบิกจ่ายงบประมาณรายจ่าย ประจำปีงบประมาณ พ.ศ. 2564 จำแนกตามงบรายจ่าย และหน่วยงานระดับกอง	40
19	ผลรายรับรายจ่าย จากงบประมาณเงินรายได้ ประจำปีงบประมาณ พ.ศ. 2560 - 2564	43
20	เงินรายรับจากงบประมาณเงินรายได้ ประจำปีงบประมาณ พ.ศ. 2560 - 2564	44

สารบัญตาราง(ต่อ)

ตารางที่		หน้า
21	ผลรายรับจากงบประมาณเงินรายได้ ประจำปีงบประมาณ พ.ศ. 2564 จำแนกตามประเภทรายได้ และหน่วยงานระดับคณะหรือเทียบเท่า	46
22	ผลรายรับจากงบประมาณเงินรายได้ ประจำปีงบประมาณ พ.ศ. 2564 จำแนกตามประเภทรายได้	47
23	ผลการเบิกจ่ายเงินกันเหลือมปี งบประมาณเงินรายได้ ประจำปีงบประมาณ พ.ศ. 2563 จำแนกตามงบรายจ่าย	49
24	ผลการเบิกจ่ายงบประมาณเงินรายได้ ประจำปีงบประมาณ พ.ศ. 2564 จำแนกตามรายจ่าย	49
25	ผลการเบิกจ่ายงบประมาณเงินรายได้ ประจำปีงบประมาณ พ.ศ. 2564 จำแนกตามงบรายจ่าย	50
26	ผลการเบิกจ่ายงบประมาณเงินรายได้ ประจำปีงบประมาณ พ.ศ. 2564 จำแนกตามหน่วยเบิกจ่าย	50
27	ผลการเบิกจ่ายงบประมาณเงินรายได้ ประจำปีงบประมาณ พ.ศ. 2564 จำแนกตามหน่วยงานระดับคณะหรือเทียบเท่า	51
28	ผลการเบิกจ่ายงบประมาณเงินรายได้ ประจำปีงบประมาณ พ.ศ. 2564 จำแนกตามหน่วยงานระดับกอง	52
29	ผลการเบิกจ่ายงบประมาณเงินรายได้ ประจำปีงบประมาณ พ.ศ. 2563 (เงินกันเหลือมปี)	53
30	ผลการเบิกจ่ายรายการลงทุน งบประมาณเงินรายได้ ประจำปีงบประมาณ พ.ศ. 2564 จำแนกตามรายการ และกระบวนการก่อนผู้ผูกพัน	59
31	ผลการเบิกจ่ายงบประมาณเงินรายได้ ประจำปีงบประมาณ พ.ศ. 2564 จำแนกตามประเภทรายจ่าย และหน่วยงานระดับคณะหรือเทียบเท่า	66
32	ผลการเบิกจ่ายงบประมาณเงินรายได้ ประจำปีงบประมาณ พ.ศ. 2564 จำแนกตามประเภทรายจ่าย และหน่วยงานระดับกอง	67
33	ผลการเบิกจ่ายงบประมาณเงินรายได้ ประจำปีงบประมาณ พ.ศ. 2564 จำแนกตามประเภทรายจ่าย และหน่วยเบิกจ่ายมหาวิทยาลัยเทคโนโลยีราชมงคลสุวรรณภูมิ	68
34	ผลการเบิกจ่ายงบประมาณเงินรายได้ ประจำปีงบประมาณ พ.ศ. 2564 จำแนกตามประเภทรายจ่าย และหน่วยเบิกจ่ายสำนักงานอธิการบดี	69
35	ผลการเบิกจ่ายงบประมาณเงินรายได้ ประจำปีงบประมาณ พ.ศ. 2564 จำแนกตามแผนงานผลผลิต/โครงการ และหน่วยงานระดับคณะหรือเทียบเท่า	70
36	ผลการเบิกจ่ายงบประมาณเงินรายได้ ประจำปีงบประมาณ พ.ศ. 2564 จำแนกตามแผนงานผลผลิต/โครงการ และหน่วยงานระดับกอง	72
37	ผลการเบิกจ่ายงบประมาณเงินรายได้ ประจำปีงบประมาณ พ.ศ. 2564 จำแนกตามงบรายจ่ายและหน่วยงานระดับคณะหรือเทียบเท่า	74
38	ผลการเบิกจ่ายงบประมาณเงินรายได้ ประจำปีงบประมาณ พ.ศ. 2564 จำแนกตามงบรายจ่ายและหน่วยงานระดับกอง	81

## บทสรุปผู้บริหาร

### 1. มาตรการเร่งรัดการใช้จ่ายงบประมาณรายจ่ายประจำปีงบประมาณ พ.ศ. 2564

ตามหนังสือกระทรวงการคลัง ด่วนที่สุด ที่ กค 1004/19438 ลงวันที่ 5 พฤศจิกายน 2563 เรื่อง มาตรการการคลังด้านการใช้จ่ายภาครัฐ เพื่อให้การใช้จ่ายงบประมาณของทุกส่วนราชการและหน่วยงานของรัฐ สามารถเป็นกลไกสนับสนุนการขยายตัวทางเศรษฐกิจของประเทศได้อย่างมีประสิทธิภาพเหมาะสมกับสถานการณ์ จึงได้กำหนดเป้าหมายการใช้จ่ายงบประมาณรายจ่ายประจำปีงบประมาณ พ.ศ. 2564 ให้สอดคล้องกับเป้าหมายในภาพรวมของประเทศเป็นรายไตรมาส ดังนี้

#### ตารางที่ 1 มาตรการเร่งรัดการใช้จ่ายงบประมาณรายจ่ายประจำปีงบประมาณ พ.ศ. 2564

เป้าหมายการ เบิกจ่ายงบประมาณ ตามมติ ครม.	ปีงบประมาณ พ.ศ. 2564				
	รวม	ไตรมาส 1	ไตรมาส 2	ไตรมาส 3	ไตรมาส 4
ภาพรวม	100	32	22 (54)	23 (77)	23 (100)
รายจ่ายประจำ	100	36	21 (57)	23 (80)	20 (100)
รายจ่ายลงทุน	100	20	25 (45)	20 (65)	35 (100)

### 2. ผลการเบิกจ่ายงบประมาณแผ่นดิน ประจำปีงบประมาณ พ.ศ. 2564 (ตั้งแต่วันที่ 1 ตุลาคม 2563 ถึงวันที่ 30 กันยายน 2564) สรุปได้ดังนี้

มหาวิทยาลัยเทคโนโลยีราชมงคลสุวรรณภูมิ ได้รับจัดสรรงบประมาณ 790,676,300.00 บาท งบประมาณหลังโอนเปลี่ยนแปลง 798,369,628.83 บาท (ได้รับจัดสรรเพิ่มเติมจากกรมบัญชีกลางเป็นงบบุคลากร แผนงานบุคลากรภาครัฐ 7,693,328.83 บาท) ผลการเบิกจ่าย จำนวน 757,928,466.11 บาท คิดเป็นร้อยละ 94.93 ซึ่งต่ำกว่าเป้าหมายภาพรวม ร้อยละ 5.07 (เป้าหมายกำหนดไว้ ร้อยละ 100.00) ได้กั้นเงินไว้เบิกจ่ายเหลือในปี จำนวน 32,099,000.00 บาท และมีเงินเหลือส่งคืน จำนวน 8,342,162.72 บาท

#### ตารางที่ 2 ผลการเบิกจ่ายงบประมาณแผ่นดิน ประจำปีงบประมาณ พ.ศ. 2563 (ตั้งแต่วันที่ 1 ตุลาคม 2563 ถึงวันที่ 30 กันยายน 2564)

งบรายจ่าย	จัดสรร	งบประมาณหลัง โอนเปลี่ยนแปลง	ผลการเบิกจ่าย		เป้าหมาย ตามมติ ครม.	สูง/(ต่ำ) กว่า เป้าหมาย	กั้นเงินเหลือในปี	คงเหลือส่งคืน
			(บาท)	(ร้อยละ)				
ภาพรวม	790,676,300.00	798,369,628.83	757,928,466.11	94.93	100.00	- 5.07	32,099,000.00	8,342,162.72
ประจำ	605,171,800.00	621,165,397.03	612,823,234.31	98.66	100.00	- 1.34	0.00	8,342,162.72
ลงทุน	185,504,500.00	177,204,231.80	145,105,231.80	81.89	100.00	- 18.11	32,099,000.00	0.00

รายการกันเงินเหลือปี งบประมาณแผ่นดิน ประจำปีงบประมาณ พ.ศ. 2564 เป็นรายการที่ดิน และสิ่งก่อสร้าง จำนวน 5 รายการ วงเงิน 32,099,000.00 บาท ดังนี้

1) ปรับปรุงพื้นที่ฝึกปฏิบัติวิชาชีพและการเรียนรู้นอกชั้นเรียน ต.ท่าवासูกกรี อำเภอพระนครศรีอยุธยา จังหวัดพระนครศรีอยุธยา หน่วยงานที่รับผิดชอบกองบริหารทรัพยากรวาสูกกรี จำนวน 6 งวดงาน (งวดงานที่ 2- 7) วงเงิน 10,665,000.00 บาท

2) โครงการปรับปรุงอาคาร 4 อาคาร 5 อาคาร 6 และอาคาร 7 ต.สวนใหญ่ อ.เมืองนนทบุรี จ.นนทบุรี หน่วยงานที่รับผิดชอบกองบริหารทรัพยากรนนทบุรี จำนวน 1 งวดงาน (งวดงานที่ 6) วงเงิน 2,996,000.00 บาท

3) ก่อสร้างอาคารหอประชุม ต.ย่านยาว อ.สามชุก จ.สุพรรณบุรี หน่วยงานที่รับผิดชอบกองบริหารทรัพยากรสุพรรณบุรี จำนวน 4 งวดงาน (งวดงานที่ 1-4) วงเงิน 17,100,000.00 บาท

4) ก่อสร้างปรับปรุงต่อเติมอาคารโรงฝึกงาน คณะครุศาสตร์อุตสาหกรรม ต.ย่านยาว อ.สามชุก จ.สุพรรณบุรี หน่วยงานที่รับผิดชอบครุศาสตร์อุตสาหกรรม จำนวน 1 งวดงาน (งวดงานที่ 3) วงเงิน 594,800.00 บาท

5) ปรับปรุงต่อเติมอาคารพัฒนาเครื่องต้นแบบ คณะครุศาสตร์อุตสาหกรรม ต.ย่านยาว อ.สามชุก จ.สุพรรณบุรี หน่วยงานที่รับผิดชอบครุศาสตร์อุตสาหกรรม จำนวน 1 งวดงาน (งวดงานที่ 3) วงเงิน 743,200.00 บาท

3. ผลารายรับจากงบประมาณเงินรายได้ ประจำปีงบประมาณ พ.ศ. 2564 (ตั้งแต่วันที่ 1 ตุลาคม 2563 ถึงวันที่ 30 กันยายน 2564) สรุปได้ดังนี้

ตารางที่ 3 รายรับจากงบประมาณเงินรายได้ ประจำปีงบประมาณ พ.ศ. 2564 จำแนกตามประเภทรายรับ

ที่	ประเภทรายรับ	ประมาณการรายรับ 100%	ประมาณการรายรับ หลังปรับลด	รายรับจริง	ร้อยละ
	<b>รวมทั้งสิ้น</b>	<b>234,883,300.00</b>	<b>206,056,400.00</b>	<b>211,393,499.39</b>	<b>102.59</b>
1	รายได้จากการจัดการศึกษาของมหาวิทยาลัย	205,883,300.00	182,056,400.00	182,191,374.00	100.07
2	รายได้หรือผลประโยชน์จากการบริการวิชาการ (เฉพาะเงินนำส่งมหาวิทยาลัย)	5,000,000.00	3,000,000.00	3,018,920.03	100.63
3	รายได้หรือผลประโยชน์ที่ได้รับจากการลงทุน	8,000,000.00	8,000,000.00	8,498,164.25	106.23
4	รายได้หรือผลประโยชน์ที่ได้รับจากทรัพย์สิน	13,000,000.00	10,000,000.00	8,995,924.84	89.96
5	รายได้อื่น ๆ	3,000,000.00	3,000,000.00	8,689,116.27	289.64

ในการจัดทำงบประมาณรายจ่ายประจำปีงบประมาณ พ.ศ. 2564 ได้มีการประมาณการรายรับจากเงินรายได้ 234,883,300.00 บาท ประมาณการรายรับจากเงินรายได้หลังปรับลดงบประมาณ 206,056,400.00 บาท สำหรับรายรับจริงที่จัดเก็บได้ ณ 1 ตุลาคม 2563 – 30 กันยายน 2564 จำนวน 211,393,499.39 บาท คิดเป็นร้อยละ 102.59

หมายเหตุ : ตามมติที่ประชุมสภามหาวิทยาลัยเทคโนโลยีราชมงคลสุวรรณภูมิ ครั้งที่ 9/2564 วันพุธที่ 8 กันยายน 2564 วาระที่ 4.1.1 พิจารณางบประมาณรายจ่ายจากเงินรายได้ ประจำปีงบประมาณ พ.ศ. 2564 เพิ่มเติม ครั้งที่ 2

**ประมาณการรายได้สุทธิ ประจำปีงบประมาณ พ.ศ. 2564 ณ วันที่ 30 กันยายน 2564**

รายรับจริง	211,393,499.39	บาท
รายจ่ายจริงจากงบประมาณเงินรายได้	186,049,653.40	บาท
กันเงินไว้เบิกจ่ายเหลือปี	13,581,880.94	บาท
<b>ประมาณการรายได้สุทธิ</b>	<b>11,761,965.05</b>	<b>บาท</b>

**4. ผลการเบิกจ่ายงบประมาณเงินรายได้ ประจำปีงบประมาณ พ.ศ. 2564 (ตั้งแต่วันที่ 1 ตุลาคม 2563 ถึงวันที่ 30 กันยายน 2564) สรุปได้ดังนี้**

ตามมติที่ประชุมสภามหาวิทยาลัยเทคโนโลยีราชมงคลสุวรรณภูมิ ครั้งที่ 9/2564 วันพุธที่ 8 กันยายน 2564 วาระที่ 4.1.1 พิจารณางบประมาณรายจ่ายจากเงินรายได้ ประจำปีงบประมาณ พ.ศ. 2564 เพิ่มเติม ครั้งที่ 2 จากการปรับลดการใช้จ่ายของมหาวิทยาลัย จำนวน 20,804,979.76 บาท ที่ประชุมมีมติอนุมัติ งบประมาณรายจ่าย ประจำปีงบประมาณ พ.ศ. 2564 เพิ่มเติม ครั้งที่ 2 เป็นจำนวน 8,022,000.00 บาท

สภามหาวิทยาลัยเทคโนโลยีราชมงคลสุวรรณภูมิอนุมัติงบประมาณเงินรายได้ 234,883,300.00 บาท หลังโอนเปลี่ยนแปลงการปรับลดงบประมาณเงินรายได้ 2564 จำนวน 227,896,620.24 บาท (ปรับลดงบประมาณเงินรายได้ประจำปีงบประมาณ พ.ศ. 2563 จำนวน 20,804,979.76 บาท) ผลการเบิกจ่าย จำนวน 186,049,653.40 บาท คิดเป็นร้อยละ 81.64 ได้กันเงินไว้เบิกจ่ายเหลือปี 13,581,880.94 บาท คิดเป็นร้อยละ 5.96 และมีเงินเหลือส่งคืน 28,265,085.90 บาท คิดเป็นร้อยละ 12.40

**ตารางที่ 4 ผลการเบิกจ่ายงบประมาณเงินรายได้ ประจำปีงบประมาณ พ.ศ. 2564 (ตั้งแต่วันที่ 1 ตุลาคม 2563 ถึงวันที่ 30 กันยายน 2564)**

งบรายจ่าย	จัดสรร	จำนวนเงินหลังโอนและ หลังปรับลด ปร. 64	ผลการเบิกจ่าย		กันเงินเหลือปี	คงเหลือส่งคืน
			(บาท)	(ร้อยละ)		
ภาพรวม	234,883,300.00	227,896,620.24	186,049,653.40	81.64	13,581,880.94	28,265,085.90
ประจำ	224,145,400.00	204,023,959.93	171,511,575.94	73.56	4,712,590.94	27,799,793.05
ลงทุน	10,737,900.00	23,872,660.31	14,538,077.46	60.90	8,869,290.00	465,292.85

**รายการกันเงินเหลือปี งบประมาณเงินรายได้ ประจำปีงบประมาณ พ.ศ. 2564 จำนวน 14 รายการ**  
วงเงิน 13,581,880.94 บาท ดังนี้

1) โครงการติดตั้งระบบถังบำบัดน้ำเสีย หน่วยงานที่รับผิดชอบกองกลาง จำนวน 2 งดงาน (งดงานที่ 1- 2)  
วงเงิน 475,000.00 บาท

2) โครงการปรับปรุงพื้นที่ทางเดินส่วนทางเข้าและโรงลิฟต์ชั้น 1 และ ปรับปรุงห้องสรง ชั้น 4 (อาคาร 20) พร้อมครุภัณฑ์ มหาวิทยาลัยเทคโนโลยีราชมงคลสุวรรณภูมิ ศูนย์นนทบุรี จำนวน 1 โครงการ หน่วยงานที่รับผิดชอบกองบริหารทรัพยากรนนทบุรี จำนวน 2 งดงาน (งดงานที่ 2- 3) วงเงิน 314,300.00 บาท



- 3) ก่อสร้างอาคารประชุม ต.ย่านยาว อ.สามชุก จ.สุพรรณบุรี จำนวน 1 หลัง หน่วยงานที่รับผิดชอบ กองบริหารทรัพยากรสุพรรณบุรี จำนวน 1 งวดงาน (งวดงานที่ 4) วงเงิน 900,000.00 บาท
- 4) ชุดพัฒนาระบบเครือข่ายคอมพิวเตอร์เพื่อเพิ่มประสิทธิภาพการบริหารจัดการศึกษา จำนวน 1 ชุด หน่วยงานที่รับผิดชอบสำนักวิทยบริการและเทคโนโลยีสารสนเทศ วงเงิน 6,373,990.00 บาท
- 5) ชุดครุภัณฑ์พัฒนาระบบโสตทัศนูปกรณ์เพื่อเพิ่มประสิทธิภาพในการจัดการศึกษา จำนวน 1 ชุด หน่วยงานที่รับผิดชอบกองบริหารทรัพยากรสุพรรณบุรี วงเงิน 623,000.00 บาท
- 6) ชุดครุภัณฑ์จัดแสดงพันธุ์ปลาและเครื่องมือประมง หน่วยงานที่รับผิดชอบคณะเทคโนโลยีเกษตรและอุตสาหกรรมเกษตร วงเงิน 183,000.00 บาท
- 7) ค่าวัสดุโฆษณาและเผยแพร่ หน่วยงานที่รับผิดชอบคณะเทคโนโลยีเกษตรและอุตสาหกรรมเกษตร วงเงิน 145,000.00 บาท
- 8) ค่าวัสดุงานบ้านงานครัว หน่วยงานที่รับผิดชอบคณะเทคโนโลยีเกษตรและอุตสาหกรรมเกษตร วงเงิน 27,000.00 บาท
- 9) ค่าจ้างเหมาจัดนิทรรศการ หน่วยงานที่รับผิดชอบคณะเทคโนโลยีเกษตรและอุตสาหกรรมเกษตร วงเงิน 140,000.00 บาท
- 10) ค่าใช้จ่ายในการประกันอุบัติเหตุนักศึกษา ประจำปีการศึกษา 2564 หน่วยงานที่รับผิดชอบมหาวิทยาลัยเทคโนโลยีราชมงคลสุวรรณภูมิ (กพ.) วงเงิน 1,703,000.00 บาท
- 11) ค่าใช้จ่ายในการตรวจโรคนักศึกษา ประจำปีการศึกษา 2564 หน่วยงานที่รับผิดชอบมหาวิทยาลัยเทคโนโลยีราชมงคลสุวรรณภูมิ (กพ.) วงเงิน 556,699.00 บาท
- 12) โครงการปรับปรุงจ้างก่อสร้างปรับปรุงซ่อมแซมหลังคา ชั้น 10 อาคาร 24 หน่วยงานที่รับผิดชอบมหาวิทยาลัยเทคโนโลยีราชมงคลสุวรรณภูมิ (กก.) วงเงิน 1,083,019.00 บาท
- 13) โครงการปรับปรุงภูมิทัศน์และสภาพแวดล้อมภายในมหาวิทยาลัยเทคโนโลยีราชมงคลสุวรรณภูมิ ศูนย์นนทบุรี จำนวน 1 งาน หน่วยงานที่รับผิดชอบมหาวิทยาลัยเทคโนโลยีราชมงคลสุวรรณภูมิ (กบน.) วงเงิน 629,337.94 บาท
- 14) ชุดครุภัณฑ์ปรับปรุงระบบเครือข่ายคณะศิลปศาสตร์ จำนวน 1 ชุด หน่วยงานที่รับผิดชอบคณะศิลปศาสตร์ วงเงิน 428,535.00 บาท

1. รายงานการกำกับติดตามการใช้จ่าย  
งบประมาณ ประจำปีงบประมาณ พ.ศ. 2564  
รอบ 12 เดือน

รายงานผลการเบิกจ่ายงบประมาณ ประจำปีงบประมาณ พ.ศ. 2564

มหาวิทยาลัยเทคโนโลยีราชมงคลสุวรรณภูมิ

รอบ 12 เดือน ณ 1 ตุลาคม 2563 – 30 กันยายน 2564

1. ผลการเบิกจ่ายงบประมาณเงินกันไว้เบิกเหลือมปี ประจำปีงบประมาณ พ.ศ. 2563

1.1 งบประมาณเงินกันเหลือมปี งบประมาณแผ่นดิน ประจำปีงบประมาณ พ.ศ. 2563 จำนวน 9 รายการ วงเงิน 92,462,545.00 บาท ผลการเบิกจ่าย จำนวน 92,462,101.00 บาท คิดเป็นร้อยละ 99.99

1.1.1 รายการครุภัณฑ์ จำนวน 2 รายการ วงเงิน 24,267,650.00 บาท ผลการเบิกจ่าย จำนวน 24,267,650.00 บาท ดำเนินการเสร็จสิ้นทุกรายการ

1.1.2 รายการที่ดินและสิ่งก่อสร้าง จำนวน 7 รายการ วงเงิน 68,194,895.00 บาท ผลการเบิกจ่าย จำนวน 68,194,451.00 บาท คงเหลือส่งคืน จำนวน 444.00 บาท ดำเนินการเสร็จสิ้นทุกรายการ

1.2 งบประมาณเงินกันเหลือมปี งบประมาณเงินรายได้ ประจำปีงบประมาณ พ.ศ. 2563 จำนวน 16 รายการ วงเงิน 25,556,679.35 บาท ผลการเบิกจ่าย จำนวน 18,391,621.90 บาท คิดเป็นร้อยละ 71.96

1.2.1 เงินกันเหลือมปี 63 จำนวน 13 รายการ วงเงิน 7,929,040.15 บาท ผลการเบิกจ่าย จำนวน 7,845,225.90 บาท คิดเป็นร้อยละ 98.94 คงเหลือส่งคืน 83,814.25 บาท ดำเนินการเสร็จสิ้นทุกรายการ

1.2.2 เงินกันเหลือมปี 63 เงินกองทุนสหกิจศึกษา จำนวน 1 รายการ วงเงิน 77,639.20 บาท ผลการเบิกจ่าย จำนวน 77,639.20 บาท คิดเป็นร้อยละ 100.00 ดำเนินการเสร็จสิ้นทุกรายการ

1.2.3 เงินกันเหลือมปี 63 เงินรายได้สะสม จำนวน 2 รายการ วงเงิน 17,550,000.00 บาท ผลการเบิกจ่าย จำนวน 10,468,756.80 บาท คิดเป็นร้อยละ 59.65 ดำเนินการเสร็จสิ้น 1 รายการ คงเหลือ 1 รายการ มีผลการดำเนินงาน ณ วันที่ 30 กันยายน 2564 ดังนี้

1. โครงการรับเสด็จสมเด็จพระกนิษฐาธิราชเจ้ากรมสมเด็จพระเทพรัตนราชสุดาฯ สยามบรมราชกุมารี เสด็จพระราชดำเนินเปิด "อาคารบูรณมงคล" วงเงิน 12,550,000.00 บาท ผลการเบิกจ่าย จำนวน 6,318,856.80 บาท คิดเป็นร้อยละ 50.35 และขออนุมัติใช้เงินรายได้สะสม ปีงบประมาณ 65 จำนวน 6,236,966.58 บาท

2. ผลการเบิกจ่ายงบประมาณแผ่นดิน ประจำปีงบประมาณ พ.ศ. 2564

แผนภูมิที่ 1 แสดงผลการเบิกจ่ายงบประมาณแผ่นดิน ประจำปีงบประมาณ พ.ศ. 2564 จำแนกตามงบรายจ่าย

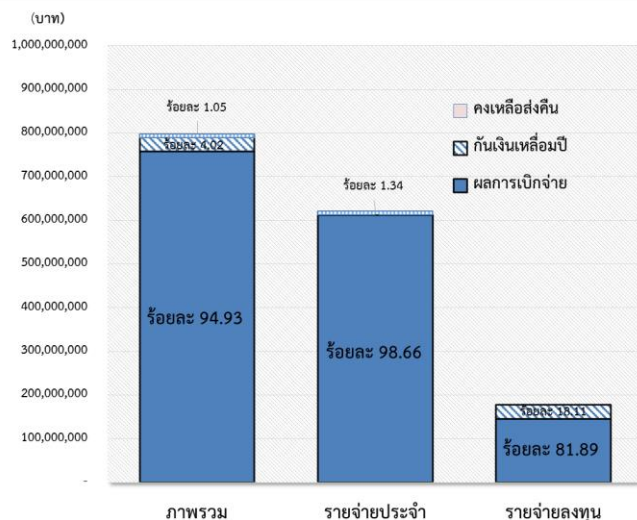



**2.4.1 งบบุคลากร** ได้รับจัดสรรงบประมาณ 167,022,700.00 งบประมาณหลังโอนเปลี่ยนแปลง 174,716,028.83 บาท (ได้รับจัดสรรเพิ่มเติมจากกรมบัญชีกลางเป็น งบบุคลากร แผนงานบุคลากรภาครัฐ 7,693,328.83 บาท) ผลการเบิกจ่าย จำนวน 174,716,028.83 บาท คิดเป็นร้อยละ 100.00

**2.4.2 งบดำเนินงาน** ได้รับจัดสรรงบประมาณ 8,219,600.00 บาท งบประมาณหลังโอนเปลี่ยนแปลง 8,219,600.00 บาท ผลการเบิกจ่าย จำนวน 2,877,027.60 บาท คิดเป็นร้อยละ 35.00 และมีเงินเหลือส่งคืน 5,342,572.40 บาท คิดเป็นร้อยละ 65.00

**2.4.3 งบลงทุน** ได้รับจัดสรรงบประมาณ 185,504,500.00 บาท งบประมาณหลังโอนเปลี่ยนแปลง 177,204,231.80 บาท ผลการเบิกจ่าย จำนวน 145,105,231.80 บาท คิดเป็นร้อยละ 81.89 และได้กัณเงินไว้เบิกจ่าย เหลือมปี 32,099,000.00 บาท คิดเป็นร้อยละ 18.11

**2.4.4 งบเงินอุดหนุน** ได้รับจัดสรรงบประมาณ 429,929,500.00 บาท งบประมาณหลังโอนเปลี่ยนแปลง 438,229,768.20 บาท ผลการเบิกจ่าย จำนวน 435,230,177.88 บาท คิดเป็นร้อยละ 99.32 และมีเงินเหลือส่งคืน 2,999,590.32 บาท คิดเป็นร้อยละ 0.68

**2.5 ผลการเบิกจ่ายงบประมาณแผ่นดิน ประจำปีงบประมาณ พ.ศ. 2564 จำแนกตามหน่วยเบิกจ่าย**  
**ตารางที่ 3 แสดงการใช้จ่ายงบประมาณแผ่นดินประจำปีงบประมาณ พ.ศ. 2564 จำแนกตามหน่วยเบิกจ่าย**

ที่	หน่วยเบิกจ่าย	จัดสรรตาม พ.ร.บ	งบประมาณหลังโอนเปลี่ยนแปลง	ผลการเบิกจ่าย	ร้อยละ	กัณเงินเหลือปี 64	เงินเหลือส่งคืน
	<b>รวมทั้งสิ้น</b>	<b>790,676,300.00</b>	<b>798,369,628.83</b>	<b>757,928,466.11</b>	<b>94.93</b>	<b>32,099,000.00</b>	<b>8,342,162.72</b>
1	กองคลัง	679,506,200.00	689,066,526.32	670,059,363.60	97.24	10,665,000.00	8,342,162.72
2	กองบริหารทรัพยากร นนทบุรี	52,578,400.00	51,888,517.60	48,892,517.60	94.23	2,996,000.00	0.00
3	กองบริหารทรัพยากร สุพรรณบุรี	58,591,700.00	57,414,584.91	38,976,584.91	67.89	18,438,000.00	0.00

**2.5.1 หน่วยเบิกจ่ายกองคลัง** ได้รับจัดสรรงบประมาณ 679,506,200.00 บาท งบประมาณหลังโอนเปลี่ยนแปลง 689,066,526.32 บาท (ได้รับจัดสรรเพิ่มเติมจากกรมบัญชีกลางเป็น งบบุคลากร แผนงานบุคลากร ภาครัฐ 7,693,328.83 บาท) ผลการเบิกจ่าย จำนวน 670,059,363.60 บาท คิดเป็นร้อยละ 97.24 ได้กัณเงินไว้ เบิกจ่ายเหลือมปี 10,665,000.00 บาท คิดเป็นร้อยละ 1.55 และมีเงินเหลือส่งคืน 8,342,162.72 บาท คิดเป็นร้อยละ 1.21

**2.5.2 หน่วยเบิกจ่ายกองบริหารทรัพยากรนนทบุรี** ได้รับจัดสรรงบประมาณ 52,578,400.00 บาท งบประมาณหลังโอนเปลี่ยนแปลง 51,888,517.60 บาท ผลการเบิกจ่าย จำนวน 48,892,517.60 บาท คิดเป็นร้อยละ 94.23 ได้กัณเงินไว้เบิกจ่ายเหลือมปี 2,996,000.00 บาท คิดเป็นร้อยละ 5.77

**2.5.3 หน่วยเบิกจ่ายกองบริหารทรัพยากรสุพรรณบุรี** ได้รับจัดสรรงบประมาณ 58,591,700.00 บาท งบประมาณหลังโอนเปลี่ยนแปลง 57,414,584.91 บาท ผลการเบิกจ่าย จำนวน 38,976,584.91 บาท คิดเป็นร้อยละ 67.89 ได้กัณเงินไว้เบิกจ่ายเหลือมปี 18,438,000.00 บาท คิดเป็นร้อยละ 32.11

2.6 ผลการเบิกจ่ายงบประมาณแผ่นดิน ประจำปีงบประมาณ พ.ศ. 2564 จำแนกตามหน่วยงาน  
 ตารางที่ 4 แสดงผลการเบิกจ่ายงบประมาณแผ่นดิน ประจำปีงบประมาณ พ.ศ. 2564 จำแนกตามหน่วยงาน

ที่	หน่วยงาน	จัดสรรตาม พ.ร.บ	งบประมาณหลังโอนเปลี่ยนแปลง	ผลการเบิกจ่าย	ร้อยละ	กันเงินเหลือปี 64	เงินเหลือส่งคืน
	<b>รวมทั้งสิ้น</b>	<b>790,676,300.00</b>	<b>798,369,628.83</b>	<b>757,928,466.11</b>	<b>94.93</b>	<b>32,099,000.00</b>	<b>8,342,162.72</b>
1	มทรส.ส่วนกลาง	580,148,700.00	595,256,938.49	586,914,775.77	98.60	0.00	8,342,162.72
2	สำนักงานอธิการบดี	106,513,700.00	104,689,466.26	73,928,466.26	70.62	30,761,000.00	0.00
2.1	สำนักงานอธิการบดี (ส่วนกลาง)	24,000.00	12,935.23	12,935.23	100.00	0.00	0.00
2.2	กองกลาง	33,632,100.00	34,286,556.70	34,286,556.70	100.00	0.00	0.00
2.3	กองคลัง	12,000.00	12,981.16	12,981.16	100.00	0.00	0.00
2.4	กองนโยบายและแผน	12,000.00	11,546.37	11,546.37	100.00	0.00	0.00
2.5	กองบริหารงานบุคคล	12,000.00	11,543.16	11,543.16	100.00	0.00	0.00
2.6	กองพัฒนานักศึกษา	12,000.00	141,137.08	141,137.08	100.00	0.00	0.00
2.7	กองบริหารทรัพยากรมนุษย์	35,045,000.00	35,654,497.16	32,658,497.16	91.60	2,996,000.00	0.00
2.8	กองบริหารทรัพยากรสุพรรณบุรี	21,686,600.00	21,704,723.25	4,604,723.25	21.22	17,100,000.00	0.00
2.9	กองบริหารทรัพยากรวสุกรี	16,078,000.00	12,853,546.15	2,188,546.15	17.03	10,665,000.00	0.00
3	คณะครุศาสตร์อุตสาหกรรม	35,217,900.00	33,816,700.29	32,478,700.29	96.04	1,338,000.00	0.00
4	คณะเทคโนโลยีการเกษตรและอุตสาหกรรมเกษตร	815,800.00	805,964.25	805,964.25	100.00	0.00	0.00
5	คณะบริหารธุรกิจและเทคโนโลยีสารสนเทศ	8,935,200.00	8,890,729.90	8,890,729.90	100.00	0.00	0.00
6	คณะวิทยาศาสตร์และเทคโนโลยี	22,743,700.00	19,255,911.85	19,255,911.85	100.00	0.00	0.00
7	คณะวิศวกรรมศาสตร์และสถาปัตยกรรมศาสตร์	25,300,500.00	25,159,000.10	25,159,000.10	100.00	0.00	0.00
8	คณะศิลปศาสตร์	10,614,100.00	10,135,940.38	10,135,940.38	100.00	0.00	0.00
9	สถาบันวิจัยและพัฒนา	44,000.00	38,271.94	38,271.94	100.00	0.00	0.00
10	สำนักวิทยบริการและเทคโนโลยีสารสนเทศ	44,000.00	41,182.09	41,182.09	100.00	0.00	0.00
11	สำนักส่งเสริมวิชาการและงานทะเบียน	298,700.00	279,523.28	279,523.28	100.00	0.00	0.00

**2.6.1 มหาวิทยาลัยเทคโนโลยีราชมงคลสุวรรณภูมิ ส่วนกลาง** ได้รับความจัดสรรงบประมาณ 580,148,700.00 บาท งบประมาณหลังโอนเปลี่ยนแปลง 595,256,938.49 บาท (ได้รับความจัดสรรเพิ่มเติมจากกรมบัญชีกลางเป็น งบบุคลากร แผนงานบุคลากรภาครัฐ 7,693,328.83 บาท ผลการเบิกจ่าย จำนวน 586,914,775.77 บาท คิดเป็นร้อยละ 98.60 และมีเงินเหลือส่งคืน 8,342,162.72 บาท คิดเป็นร้อยละ 1.40

**2.6.2 สำนักงานอธิการบดี** ได้รับความจัดสรรงบประมาณ 106,513,700.00 บาท งบประมาณหลังโอนเปลี่ยนแปลง 104,689,466.26 บาท ผลการเบิกจ่าย จำนวน 73,928,466.26 บาท คิดเป็นร้อยละ 70.62 ได้กักเงินไว้เบิกจ่ายเหลือในปี 30,761,000.00 บาท คิดเป็นร้อยละ 29.38

**2.6.2.1 สำนักงานอธิการบดี(ส่วนกลาง)** ได้รับความจัดสรรงบประมาณ 24,000.00 บาท งบประมาณหลังโอนเปลี่ยนแปลง 12,935.23 บาท ผลการเบิกจ่าย จำนวน 12,935.23 บาท คิดเป็นร้อยละ 100.00

**2.6.2.2 กองกลาง** ได้รับความจัดสรรงบประมาณ 33,632,100.00 บาท งบประมาณหลังโอนเปลี่ยนแปลง 34,286,556.70 บาท ผลการเบิกจ่าย จำนวน 34,286,556.70 บาท คิดเป็นร้อยละ 100.00

**2.6.2.3 กองคลัง** ได้รับความจัดสรรงบประมาณ 12,000.00 บาท งบประมาณหลังโอนเปลี่ยนแปลง 12,981.16 บาท ผลการเบิกจ่าย จำนวน 12,981.16 บาท คิดเป็นร้อยละ 100.00

**2.6.2.4 กองนโยบายแผน** ได้รับความจัดสรรงบประมาณ 12,000.00 บาท งบประมาณหลังโอนเปลี่ยนแปลง 11,546.37 บาท ผลการเบิกจ่าย จำนวน 11,546.37 บาท คิดเป็นร้อยละ 100.00

**2.6.2.5 กองบริหารงานบุคคล** ได้รับความจัดสรรงบประมาณ 12,000.00 บาท งบประมาณหลังโอนเปลี่ยนแปลง 11,543.16 บาท ผลการเบิกจ่าย จำนวน 11,543.16 บาท คิดเป็นร้อยละ 100.00

**2.6.2.6 กองพัฒนานักศึกษา** ได้รับความจัดสรรงบประมาณ 12,000.00 บาท งบประมาณหลังโอนเปลี่ยนแปลง 141,137.08 บาท ผลการเบิกจ่าย จำนวน 141,137.08 บาท คิดเป็นร้อยละ 100.00

**2.6.2.7 กองบริหารทรัพยากรมนุษย์** ได้รับความจัดสรรงบประมาณ 35,045,000.00 บาท งบประมาณหลังโอนเปลี่ยนแปลง 35,654,497.16 บาท ผลการเบิกจ่าย จำนวน 32,658,497.16 บาท คิดเป็นร้อยละ 91.60 ได้กักเงินไว้เบิกจ่ายเหลือในปี 2,996,000.00 บาท คิดเป็นร้อยละ 8.40

**2.6.2.8 กองบริหารทรัพยากรสุพรรณบุรี** ได้รับความจัดสรรงบประมาณ 21,686,600.00 บาท งบประมาณหลังโอนเปลี่ยนแปลง 21,704,723.25 บาท ผลการเบิกจ่าย จำนวน 4,604,723.25 บาท คิดเป็นร้อยละ 21.22 ได้กักเงินไว้เบิกจ่ายเหลือในปี 17,100,000.00 บาท คิดเป็นร้อยละ 78.78

**2.6.2.9 กองบริหารทรัพยากรวาสูกีรี** ได้รับความจัดสรรงบประมาณ 16,078,000.00 บาท งบประมาณหลังโอนเปลี่ยนแปลง 12,853,546.15 บาท ผลการเบิกจ่าย จำนวน 2,188,546.15 บาท คิดเป็นร้อยละ 17.03 ได้กักเงินไว้เบิกจ่ายเหลือในปี 10,665,000.00 บาท คิดเป็นร้อยละ 82.97

**2.6.3 คณะครุศาสตร์อุตสาหกรรม** ได้รับความจัดสรรงบประมาณ 35,217,900.00 บาท งบประมาณหลังโอนเปลี่ยนแปลง 33,816,700.29 บาท ผลการเบิกจ่าย จำนวน 32,478,700.29 บาท คิดเป็นร้อยละ 96.04 ได้กักเงินไว้เบิกจ่ายเหลือในปี 1,338,000.00 บาท คิดเป็นร้อยละ 3.96

**2.6.4 คณะเทคโนโลยีการเกษตรและอุตสาหกรรมเกษตร** ได้รับความจัดสรรงบประมาณ 815,800.00 บาท งบประมาณหลังโอนเปลี่ยนแปลง 805,964.25 บาท ผลการเบิกจ่าย จำนวน 805,964.25 บาท คิดเป็นร้อยละ 100.00

**2.6.5 คณะบริหารธุรกิจและเทคโนโลยีสารสนเทศ** ได้รับความจัดสรรงบประมาณ 8,935,200.00 บาท งบประมาณหลังโอนเปลี่ยนแปลง 8,890,729.90 บาท ผลการเบิกจ่าย จำนวน 8,890,729.90 บาท คิดเป็นร้อยละ 100.00

**2.6.6 คณะวิทยาศาสตร์และเทคโนโลยี** ได้รับความจัดสรรงบประมาณ 22,743,700.00 บาท งบประมาณหลังโอนเปลี่ยนแปลง 19,255,911.85 บาท ผลการเบิกจ่าย จำนวน 19,255,911.85 บาท คิดเป็นร้อยละ 100.00

**2.6.7 คณะวิศวกรรมศาสตร์และสถาปัตยกรรมศาสตร์** ได้รับความจัดสรรงบประมาณ 25,300,500.00 บาท งบประมาณหลังโอนเปลี่ยนแปลง 25,159,000.10 บาท ผลการเบิกจ่าย จำนวน 25,159,000.10 บาท คิดเป็นร้อยละ 100.00

**2.6.8 คณะศิลปศาสตร์** ได้รับความจัดสรรงบประมาณ 10,614,100.00 บาท งบประมาณหลังโอนเปลี่ยนแปลง 10,135,940.38 บาท ผลการเบิกจ่าย จำนวน 10,135,940.38 บาท คิดเป็นร้อยละ 100.00

**2.6.9 สถาบันวิจัยและพัฒนา** ได้รับความจัดสรรงบประมาณ 44,000.00 บาท งบประมาณหลังโอนเปลี่ยนแปลง 38,271.94 บาท ผลการเบิกจ่าย จำนวน 38,271.94 บาท คิดเป็นร้อยละ 100.00

**2.6.10 สำนักวิทยบริการและเทคโนโลยีสารสนเทศ** ได้รับความจัดสรรงบประมาณ 44,000.00 บาท งบประมาณหลังโอนเปลี่ยนแปลง 41,182.09 บาท ผลการเบิกจ่าย จำนวน 41,182.09 บาท คิดเป็นร้อยละ 100.00

**2.6.11 สำนักส่งเสริมวิชาการและงานทะเบียน** ได้รับความจัดสรรงบประมาณ 298,700.00 บาท งบประมาณหลังโอนเปลี่ยนแปลง 279,523.28 บาท ผลการเบิกจ่าย จำนวน 279,523.28 บาท คิดเป็นร้อยละ 100.00

### 3. รายรับจากงบประมาณเงินรายได้ ประจำปีงบประมาณ พ.ศ. 2564

#### ตารางที่ 5 รายรับจากงบประมาณเงินรายได้ ประจำปีงบประมาณ พ.ศ. 2564

ที่	ประเภทรายรับ	ประมาณการรายรับ 100%	จัดสรร (100%)	ประมาณการรายรับ หลังปรับลด	รายรับจริง	ร้อยละ
	<b>รวมทั้งสิ้น</b>	<b>234,883,300.00</b>	<b>234,883,300.00</b>	<b>206,056,400.00</b>	<b>211,393,499.39</b>	<b>102.59</b>
1	รายได้จากการจัดการศึกษาของมหาวิทยาลัย	205,883,300.00	205,883,300.00	182,056,400.00	182,191,374.00	100.07
2	รายได้หรือผลประโยชน์จากการบริการวิชาการ (เฉพาะเงินนำส่งมหาวิทยาลัย)	5,000,000.00	5,000,000.00	3,000,000.00	3,018,920.03	100.63
3	รายได้หรือผลประโยชน์ที่ได้รับจากการลงทุน	8,000,000.00	8,000,000.00	8,000,000.00	8,498,164.25	106.23
4	รายได้หรือผลประโยชน์ที่ได้รับจากทรัพย์สิน	13,000,000.00	13,000,000.00	10,000,000.00	8,995,924.84	89.96
5	รายได้อื่น ๆ	3,000,000.00	3,000,000.00	3,000,000.00	8,689,116.27	289.64

ในการจัดทำงบประมาณรายจ่ายประจำปีงบประมาณ พ.ศ. 2564 ได้มีการประมาณการรายรับจากเงินรายได้ 234,883,300.00 บาท ประมาณการรายรับจากเงินรายได้หลังปรับลดงบประมาณ 206,056,400.00 บาท สำหรับรายรับจริงที่จัดเก็บได้ ณ 1 ตุลาคม 2563 – 30 กันยายน 2564 จำนวน 211,393,499.39 บาท คิดเป็นร้อยละ 102.59 เมื่อเปรียบเทียบกับประมาณการตามประเภทรายรับ พบว่า รายได้จากการจัดการศึกษาของมหาวิทยาลัย ร้อยละ 100.07 รายได้หรือผลประโยชน์จากการบริการวิชาการ ร้อยละ 100.63 รายได้หรือผลประโยชน์ที่ได้รับจากการลงทุน ร้อยละ 106.23 รายได้หรือผลประโยชน์ที่ได้รับจากทรัพย์สิน ร้อยละ 89.96 และรายได้อื่น ๆ ร้อยละ 289.64

หมายเหตุ : มาตรการให้ความช่วยเหลือบรรเทาภาระค่าใช้จ่ายด้านการศึกษาของครัวเรือนและประชาชนจากสถานการณ์การแพร่ระบาดของโรคติดเชื้อไวรัสโคโรนา 2019 โดยการคืนและลดค่าบำรุงการศึกษาจำนวนร้อยละ 50.00 โดยให้สถาบันอุดมศึกษาสนับสนุน ร้อยละ 20.00 และรัฐบาลสนับสนุน ร้อยละ 30.00



#### 4. รายงานผลการเบิกจ่ายงบประมาณเงินรายได้ ประจำปีงบประมาณ พ.ศ. 2564

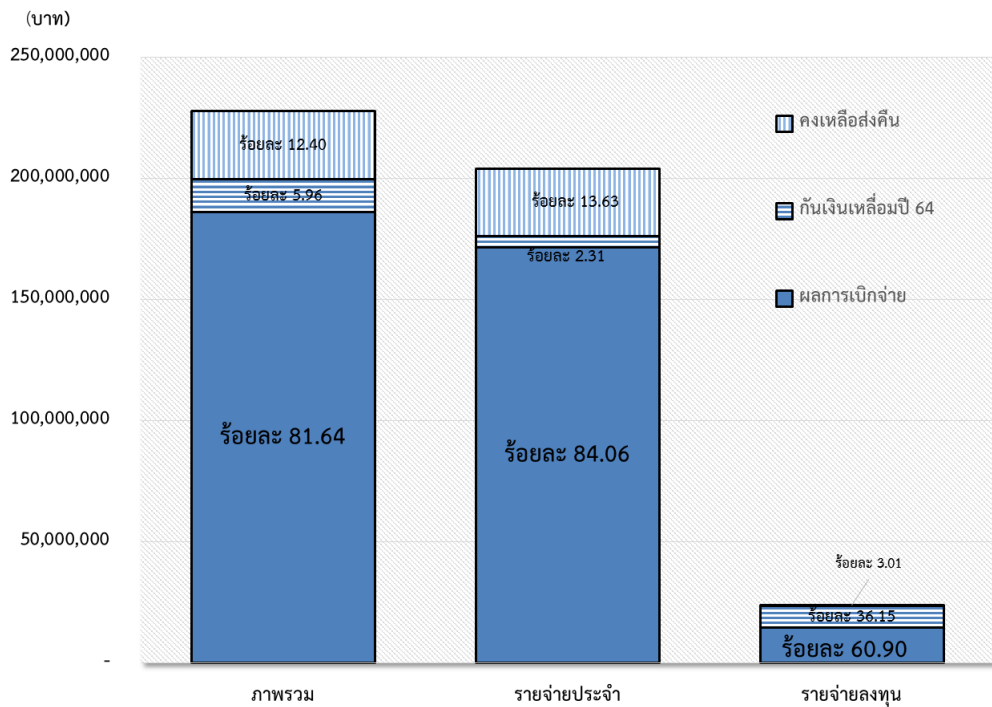

ตารางที่ 6 แสดงการเบิกจ่ายงบประมาณเงินรายได้ประจำปีงบประมาณ พ.ศ. 2564 จำแนกตามรายจ่าย

งบรายจ่าย	จัดสรร (บาท)	จำนวนเงินหลังโอนและ หลังปรับลด งปร. 64 (บาท)	ผลการเบิกจ่าย ณ 30 กันยายน 2564		กักเงินเหลือมปี 64 (บาท)	คงเหลือส่งคืน (บาท)
			(บาท)	(ร้อยละ)		
ภาพรวม	234,883,300	227,896,620.24	186,049,653.40	81.64	13,581,880.94	28,265,085.90
ประจำ	224,145,400	204,023,959.93	171,511,575.94	84.06	4,712,590.94	27,799,793.05
ลงทุน	10,737,900	23,872,660.31	14,538,077.46	60.90	8,869,290.00	465,292.85
ครุภัณฑ์ ( 75 รายการ)	5,017,900	15,894,385.61	8,249,102.76	51.90	7,179,990.00	465,292.85
สิ่งก่อสร้าง ( 6 รายการ)	5,720,000	7,978,274.70	6,288,974.70	78.83	1,689,300.00	0.00

**4.1 ภาพรวม** ได้รับจัดสรรงบประมาณ 234,883,300 บาท งบประมาณเพิ่มเติมจากเงินเหลือจ่ายของเงินรายได้ ประจำปีงบประมาณ พ.ศ. 2563 จำนวน 13,818,300.00 บาท ปรับลดงบประมาณ ประจำปีงบประมาณ พ.ศ. 2564 จำนวน 20,804,979.76 บาท งบประมาณหลังโอนเปลี่ยนแปลง จำนวน 227,896,620.24 บาท ผลการเบิกจ่าย จำนวน 186,049,653.40 บาท คิดเป็นร้อยละ 81.64 ได้กักเงินไว้เบิกจ่ายเหลือมปี 13,581,880.94 บาท คิดเป็นร้อยละ 5.96 และมีเงินเหลือส่งคืน 28,265,085.90 บาท คิดเป็นร้อยละ 12.40

**4.2 รายจ่ายประจำ** ได้รับจัดสรรงบประมาณ 224,145,400.00 บาท งบประมาณเพิ่มเติมจากเงินเหลือจ่ายของเงินรายได้ ประจำปีงบประมาณ พ.ศ. 2563 จำนวน 2,801,100.00 บาท ปรับลดงบประมาณ ประจำปีงบประมาณ พ.ศ. 2564 จำนวน 20,545,090.81 บาท งบประมาณหลังโอนเปลี่ยนแปลง จำนวน 204,023,959.93 บาท ผลการเบิกจ่าย จำนวน 171,511,575.94 บาท คิดเป็นร้อยละ 84.06 ได้กักเงินไว้เบิกจ่ายเหลือมปี 4,712,590.94 บาท คิดเป็นร้อยละ 2.31 และมีเงินเหลือส่งคืน 27,799,793.05 บาท คิดเป็นร้อยละ 13.63

**4.3 รายจ่ายลงทุน** ได้รับจัดสรรงบประมาณ 10,737,900.00 บาท งบประมาณเพิ่มเติมจากเงินเหลือจ่ายของเงินรายได้ ประจำปีงบประมาณ พ.ศ. 2563 จำนวน 11,017,200.00 บาท ปรับลดงบประมาณ ประจำปีงบประมาณ พ.ศ. 2564 จำนวน 259,888.95 บาท งบประมาณหลังโอนเปลี่ยนแปลง จำนวน 23,872,660.31 บาท ผลการเบิกจ่าย จำนวน 14,538,077.46 บาท คิดเป็นร้อยละ 60.90 ได้กัณเงินไว้เบิกจ่ายเหลือมปี 8,869,290.00 บาท คิดเป็นร้อยละ 37.15 และมีเงินเหลือส่งคืน 465,292.85 บาท คิดเป็นร้อยละ 1.95

**4.4 ผลการเบิกจ่ายงบประมาณเงินรายได้ ประจำปีงบประมาณ พ.ศ. 2564 จำแนกตามงบรายจ่าย ตารางที่ 7 แสดงการเบิกจ่ายงบประมาณเงินรายได้ ประจำปีงบประมาณ พ.ศ. 2564 จำแนกตามงบรายจ่าย**

ที่	งบรายจ่าย	จัดสรร	จำนวนเงินหลังโอนและ หลังปรับลด งบปร. 64	ผลการเบิกจ่าย	ร้อยละ	กัณเงินเหลือมปี 64	เงินเหลือส่งคืน
	<b>รวมทั้งสิ้น</b>	<b>234,883,300.00</b>	<b>227,896,620.24</b>	<b>186,049,653.40</b>	<b>81.64</b>	<b>13,581,880.94</b>	<b>28,265,085.90</b>
1	งบบุคลากร	3,672,000.00	3,672,000.00	3,672,000.00	100.00	0.00	0.00
2	งบดำเนินงาน	8,613,600.00	7,418,394.09	6,702,199.17	90.35	0.00	716,194.92
3	งบลงทุน	10,737,900.00	23,872,660.31	14,538,077.46	60.90	8,869,290.00	465,292.85
4	งบเงินอุดหนุน	174,530,200.00	161,330,422.34	140,825,751.01	87.29	312,000.00	20,192,671.33
5	งบรายจ่ายอื่น	31,030,200.00	25,958,023.50	17,465,420.15	67.28	2,259,699.00	6,232,904.35
6	งบกลาง	6,299,400.00	5,645,120.00	2,846,205.61	50.42	2,140,891.94	658,022.45

**4.4.1 งบบุคลากร** ได้รับจัดสรรงบประมาณ 3,672,000.00 บาท งบประมาณหลังโอนเปลี่ยนแปลง จำนวน 3,672,000.00 บาท ผลการเบิกจ่าย จำนวน 3,672,000.00 บาท คิดเป็นร้อยละ 100.00

**4.4.2 งบดำเนินงาน** ได้รับจัดสรรงบประมาณ 8,613,600.00 บาท ปรับลดงบประมาณ ประจำปีงบประมาณ พ.ศ. 2564 จำนวน 1,195,205.91 บาท งบประมาณหลังโอนเปลี่ยนแปลง จำนวน 7,418,394.09 บาท ผลการเบิกจ่าย จำนวน 6,702,199.17 บาท คิดเป็นร้อยละ 90.35 และมีเงินเหลือส่งคืน 716,194.92 บาท คิดเป็นร้อยละ 9.65

**4.4.3 งบลงทุน** ได้รับจัดสรรงบประมาณ 10,737,900.00 บาท งบประมาณเพิ่มเติมจากเงินเหลือจ่ายของเงินรายได้ ประจำปีงบประมาณ พ.ศ. 2563 จำนวน 11,017,200.00 บาท ปรับลดงบประมาณ ประจำปีงบประมาณ พ.ศ. 2564 จำนวน 259,888.95 บาท งบประมาณหลังโอนเปลี่ยนแปลง จำนวน 23,872,660.31 บาท ผลการเบิกจ่าย จำนวน 14,538,077.46 บาท คิดเป็นร้อยละ 60.90 ได้กัณเงินไว้เบิกจ่ายเหลือมปี 8,869,290.00 บาท คิดเป็นร้อยละ 37.15 และมีเงินเหลือส่งคืน 465,292.85 บาท คิดเป็นร้อยละ 1.95

**4.4.4 งบเงินอุดหนุน** ได้รับจัดสรรงบประมาณ 174,530,200.00 บาท งบประมาณเพิ่มเติมจากเงินเหลือจ่ายของเงินรายได้ ประจำปีงบประมาณ พ.ศ. 2563 จำนวน 301,100.00 บาท ปรับลดงบประมาณ ประจำปีงบประมาณ พ.ศ. 2564 จำนวน 10,886,555.20 บาท งบประมาณหลังโอนเปลี่ยนแปลง จำนวน 161,330,422.34 บาท ผลการเบิกจ่าย จำนวน 140,825,751.01 บาท คิดเป็นร้อยละ 87.29 ได้กัณเงินไว้เบิกจ่ายเหลือมปี 312,000.00 บาท คิดเป็นร้อยละ 0.19 และมีเงินเหลือส่งคืน 20,192,671.33 บาท คิดเป็นร้อยละ 12.52

**4.4.5 งบปราบจ่ายอื่น** ได้รับจัดสรรงบประมาณ 31,030,200.00 บาท งบประมาณเพิ่มเติมจากเงินเหลือจ่ายของเงินรายได้ ประจำปีงบประมาณ พ.ศ. 2563 จำนวน 0.00 บาท ปรับลดงบประมาณ ประจำปีงบประมาณ พ.ศ. 2564 จำนวน 5,309,049.70 บาท งบประมาณหลังโอนเปลี่ยนแปลง จำนวน 25,958,023.50 บาท ผลการเบิกจ่าย จำนวน 17,465,420.15 บาท คิดเป็นร้อยละ 67.28 ได้กัเงินไว้เบิกจ่ายเหลือมปี 2,259,699.00 บาท คิดเป็นร้อยละ 8.71 และมีเงินเหลือส่งคืน 6,232,904.35 บาท คิดเป็นร้อยละ 24.01

**4.4.6 งบกลาง** งบกลาง ได้รับจัดสรรงบประมาณ 6,299,400.00 บาท งบประมาณเพิ่มเติมจากเงินเหลือจ่ายของเงินรายได้ ประจำปีงบประมาณ พ.ศ. 2563 จำนวน 2,500,000.00 บาท ปรับลดงบประมาณ ประจำปีงบประมาณ พ.ศ. 2564 จำนวน -3,154,280.00 บาท งบประมาณหลังโอนเปลี่ยนแปลง จำนวน 5,645,120.00 บาท ผลการเบิกจ่าย จำนวน 2,846,205.61 บาท คิดเป็นร้อยละ 50.42 ได้กัเงินไว้เบิกจ่ายเหลือมปี 2,140,891.94 บาท คิดเป็นร้อยละ 37.92 และมีเงินเหลือส่งคืน 658,022.45 บาท คิดเป็นร้อยละ 11.66

**4.5 ผลการเบิกจ่ายงบประมาณเงินรายได้ ประจำปีงบประมาณ พ.ศ. 2564 จำแนกตามหน่วยเบิกจ่าย ตารางที่ 8 แสดงการเบิกจ่ายงบประมาณเงินรายได้ ประจำปีงบประมาณ พ.ศ. 2564 จำแนกตามหน่วยเบิกจ่าย**

ที่	หน่วยเบิกจ่าย	จัดสรร	จำนวนเงินหลังโอนและหลังปรับลด งบปร. 64	ผลการเบิกจ่าย	ร้อยละ	กัเงินเหลือมปี 64	เงินเหลือส่งคืน
	<b>รวมทั้งสิ้น</b>	<b>234,883,300.00</b>	<b>227,896,620.24</b>	<b>186,049,653.40</b>	<b>81.64</b>	<b>13,581,880.94</b>	<b>28,265,085.90</b>
1	กองคลัง	168,062,800.00	160,814,073.29	130,638,814.68	81.24	11,744,580.94	18,430,677.67
2	กองบริหารทรัพยากร นนทบุรี	45,181,600.00	44,935,118.19	36,539,293.62	81.32	314,300.00	8,081,524.57
3	กองบริหารทรัพยากร สุพรรณบุรี	21,638,900.00	22,147,428.76	18,871,545.10	85.21	1,523,000.00	1,752,883.66

**4.5.1 หน่วยเบิกจ่ายกองคลัง** ได้รับจัดสรรงบประมาณ 168,062,800.00 บาท งบประมาณเพิ่มเติมจากเงินเหลือจ่ายของเงินรายได้ ประจำปีงบประมาณ พ.ศ. 2563 จำนวน 12,666,100.00 บาท ปรับลดงบประมาณ ประจำปีงบประมาณ พ.ศ. 2564 จำนวน 15,776,136.91 บาท งบประมาณหลังโอนเปลี่ยนแปลง จำนวน 160,814,073.29 บาท ผลการเบิกจ่าย จำนวน 130,638,814.68 บาท คิดเป็นร้อยละ 81.24 ได้กัเงินไว้เบิกจ่ายเหลือมปี 11,744,580.94 บาท คิดเป็นร้อยละ 7.30 และมีเงินเหลือส่งคืน 18,430,677.67 บาท คิดเป็นร้อยละ 11.46

**4.5.2 หน่วยเบิกจ่ายกองบริหารทรัพยากรนนทบุรี** ได้รับจัดสรรงบประมาณ 45,181,600.00 บาท งบประมาณเพิ่มเติมจากเงินเหลือจ่ายของเงินรายได้ ประจำปีงบประมาณ พ.ศ. 2563 จำนวน 316,900.00 บาท ปรับลดงบประมาณ ประจำปีงบประมาณ พ.ศ. 2564 จำนวน 3,675,010.57 บาท งบประมาณหลังโอนเปลี่ยนแปลง จำนวน 44,935,118.19 บาท ผลการเบิกจ่าย จำนวน 36,539,293.62 บาท คิดเป็นร้อยละ 81.32 ได้กัเงินไว้เบิกจ่ายเหลือมปี 314,300.00 บาท คิดเป็นร้อยละ 0.70 และมีเงินเหลือส่งคืน 8,081,524.57 บาท คิดเป็นร้อยละ 17.98

**4.5.3 หน่วยเบิกจ่ายกองบริหารทรัพยากรสุพรรณบุรี** ได้รับจัดสรรงบประมาณ 21,638,900.00 บาท งบประมาณเพิ่มเติมจากเงินเหลือจ่ายของเงินรายได้ ประจำปีงบประมาณ พ.ศ. 2563 จำนวน 835,300.00 บาท ปรับลดงบประมาณ ประจำปีงบประมาณ พ.ศ. 2564 จำนวน -1,353,832.28 บาท งบประมาณหลังโอนเปลี่ยนแปลง จำนวน 22,147,428.76 บาท ผลการเบิกจ่าย จำนวน 18,871,545.10 บาท คิดเป็นร้อยละ 85.21 ได้กัเงินไว้เบิกจ่ายเหลือมปี 1,523,000.00 บาท คิดเป็นร้อยละ 6.88 และมีเงินเหลือส่งคืน 1,752,883.66 บาท คิดเป็นร้อยละ 7.91

#### 4.6 ผลการเบิกจ่ายงบประมาณเงินรายได้ ประจำปีงบประมาณ พ.ศ. 2564 จำแนกตามหน่วยงาน

##### ตารางที่ 9 แสดงผลการเบิกจ่ายงบประมาณเงินรายได้ ประจำปีงบประมาณ พ.ศ. 2564 จำแนกตามหน่วยงาน

ที่	หน่วยงาน	จัดสรร	จำนวนเงินหลังโอนและ หลังปรับลด งบปร. 64	ผลการเบิกจ่าย	ร้อยละ	กันเงินเหลือปี 64	เงินเหลือส่งคืน
	<b>รวมทั้งสิ้น</b>	<b>234,883,300.00</b>	<b>227,896,620.24</b>	<b>186,049,653.40</b>	<b>81.64</b>	<b>13,581,880.94</b>	<b>28,265,085.90</b>
1	มทรส.ส่วนกลาง	95,762,800.00	86,342,664.99	72,429,763.03	83.89	3,972,055.94	9,940,846.02
2	สำนักงานอธิการบดี	46,772,000.00	50,304,855.91	46,352,392.19	92.14	2,312,300.00	1,640,163.72
2.1	สำนักงานอธิการบดี (ส่วนกลาง)	621,100.00	702,078.00	691,966.90	98.56	0.00	10,111.10
2.2	กองกลาง	14,082,900.00	14,210,287.88	13,563,061.68	95.45	475,000.00	172,226.20
2.3	กองคลัง	79,500.00	93,713.00	65,763.00	70.17	0.00	27,950.00
2.4	กองนโยบายและแผน	390,000.00	287,080.00	165,791.00	57.75	0.00	121,289.00
2.5	กองบริหารงานบุคคล	689,800.00	1,424,564.00	1,350,811.20	94.82	0.00	73,752.80
2.6	กองพัฒนานักศึกษา	5,341,300.00	2,451,482.00	2,220,121.15	90.56	0.00	231,360.85
2.7	กองบริหารทรัพยากรมนุษย์	9,935,700.00	13,475,738.54	12,771,525.37	94.77	314,300.00	389,913.17
2.8	กองบริหารทรัพยากรสุพรรณบุรี	7,863,100.00	9,428,061.04	7,716,909.34	81.85	1,523,000.00	188,151.70
2.9	กองบริหารทรัพยากรวราสุกรี	6,978,000.00	7,527,400.00	7,103,349.10	94.37	0.00	424,050.90
2.10	กองส่งเสริมคุณภาพ	790,600.00	704,451.45	703,093.45	99.81	0.00	1,358.00
3	คณะครุศาสตร์อุตสาหกรรม	6,552,600.00	5,632,269.40	4,474,922.75	79.45	0.00	1,157,346.65
4	คณะเทคโนโลยีการเกษตร และอุตสาหกรรมเกษตร	2,018,600.00	2,188,730.00	1,717,163.33	78.45	495,000.00	- 23,433.33
5	คณะบริหารธุรกิจและเทคโนโลยี สารสนเทศ	25,679,700.00	24,103,599.95	17,168,466.00	71.23	0.00	6,935,133.95
6	คณะวิทยาศาสตร์และเทคโนโลยี	6,669,400.00	5,359,465.25	4,942,898.86	92.23	0.00	416,566.39
7	คณะวิศวกรรมศาสตร์และ สถาปัตยกรรมศาสตร์	32,233,300.00	28,514,827.73	21,803,299.71	76.46	0.00	6,711,528.02
8	คณะศิลปศาสตร์	12,153,000.00	10,299,414.67	8,523,284.60	82.76	428,535.00	1,347,595.07
9	สถาบันวิจัยและพัฒนา	2,283,000.00	1,458,921.46	1,500,892.41	102.88	0.00	- 41,970.95
10	สำนักวิทยบริการและเทคโนโลยี สารสนเทศ	3,544,200.00	12,006,450.88	5,544,326.78	46.18	6,373,990.00	88,134.10
11	สำนักส่งเสริมวิชาการและงาน ทะเบียน	1,101,700.00	1,535,489.00	1,453,456.15	94.66	0.00	82,032.85
12	สำนักตรวจสอบภายใน	113,000.00	149,931.00	138,787.59	92.57	0.00	11,143.41

**4.6.1 มทร.ส่วนกลาง** ได้รับจัดสรรงบประมาณ 95,762,800.00 บาท งบประมาณเพิ่มเติมจากเงินเหลือจ่ายของเงินรายได้ ประจำปีงบประมาณ พ.ศ. 2563 จำนวน 2,500,000.00 บาท ปรับลดงบประมาณ ประจำปีงบประมาณ พ.ศ. 2564 จำนวน 8,882,547.70 บาท งบประมาณหลังโอนเปลี่ยนแปลง จำนวน 86,342,664.99 บาท ผลการเบิกจ่าย จำนวน 72,429,763.03 บาท คิดเป็นร้อยละ 83.89 ได้กัณเงินไว้เบิกจ่ายเหลือมปี 3,972,055.94 บาท คิดเป็นร้อยละ 4.60 และมีเงินเหลือส่งคืน 9,940,846.02 บาท คิดเป็นร้อยละ 11.51

**4.6.2 สำนักงานอธิการบดี** ได้รับจัดสรรงบประมาณ 46,772,000.00 บาท งบประมาณเพิ่มเติมจากเงินเหลือจ่ายของเงินรายได้ ประจำปีงบประมาณ พ.ศ. 2563 จำนวน 2,294,300.00 บาท ปรับลดงบประมาณ ประจำปีงบประมาณ พ.ศ. 2564 จำนวน 1,685,840.29 บาท งบประมาณหลังโอนเปลี่ยนแปลง จำนวน 50,304,855.91 บาท ผลการเบิกจ่าย จำนวน 46,352,392.19 บาท คิดเป็นร้อยละ 92.14 ได้กัณเงินไว้เบิกจ่ายเหลือมปี 2,312,300.00 บาท คิดเป็นร้อยละ 4.60 และมีเงินเหลือส่งคืน 1,640,163.72 บาท คิดเป็นร้อยละ 3.26

**4.6.2.1 สำนักงานอธิการบดี (ส่วนกลาง)** ได้รับจัดสรรงบประมาณ 621,100.00 บาท งบประมาณหลังโอนเปลี่ยนแปลง จำนวน 702,078.00 บาท ผลการเบิกจ่าย จำนวน 691,966.90 บาท คิดเป็นร้อยละ 98.56 และมีเงินเหลือส่งคืน 10,111.10 บาท คิดเป็นร้อยละ 1.44

**4.6.2.2 กองกลาง** ได้รับจัดสรรงบประมาณ 14,082,900.00 บาท งบประมาณเพิ่มเติมจากเงินเหลือจ่ายของเงินรายได้ ประจำปีงบประมาณ พ.ศ. 2563 จำนวน 592,200.00 บาท ปรับลดงบประมาณ ประจำปีงบประมาณ พ.ศ. 2564 จำนวน 1,150,760.63 บาท งบประมาณหลังโอนเปลี่ยนแปลง จำนวน 14,210,287.88 บาท ผลการเบิกจ่าย จำนวน 13,563,061.68 บาท คิดเป็นร้อยละ 95.45 ได้กัณเงินไว้เบิกจ่ายเหลือมปี 475,000.00 บาท คิดเป็นร้อยละ 3.34 และมีเงินเหลือส่งคืน 172,226.20 บาท คิดเป็นร้อยละ 1.21

**4.6.2.3 กองคลัง** ได้รับจัดสรรงบประมาณ 79,500.00 บาท ปรับลดงบประมาณ ประจำปีงบประมาณ พ.ศ. 2564 จำนวน 24,900.00 บาท งบประมาณหลังโอนเปลี่ยนแปลง จำนวน 93,713.00 บาท ผลการเบิกจ่าย จำนวน 65,763.00 บาท คิดเป็นร้อยละ 70.17 และมีเงินเหลือส่งคืน 27,950.00 บาท คิดเป็นร้อยละ 29.83

**4.6.2.4 กองนโยบายและแผน** ได้รับจัดสรรงบประมาณ 390,000.00 บาท ปรับลดงบประมาณ ประจำปีงบประมาณ พ.ศ. 2564 จำนวน 109,430.00 บาท งบประมาณหลังโอนเปลี่ยนแปลง จำนวน 287,080.00 บาท ผลการเบิกจ่าย จำนวน 165,791.00 บาท คิดเป็นร้อยละ 57.75 และมีเงินเหลือส่งคืน 121,289.00 บาท คิดเป็นร้อยละ 42.25

**4.6.2.5 กองบริหารงานบุคคล** ได้รับจัดสรรงบประมาณ 689,800.00 บาท ปรับลดงบประมาณ ประจำปีงบประมาณ พ.ศ. 2564 จำนวน 30,730.00 บาท งบประมาณหลังโอนเปลี่ยนแปลง จำนวน 1,424,564.00 บาท ผลการเบิกจ่าย จำนวน 1,350,811.20 บาท คิดเป็นร้อยละ 94.82 และมีเงินเหลือส่งคืน 73,752.80 บาท คิดเป็นร้อยละ 5.18

**4.6.2.6 กองพัฒนานักศึกษา** ได้รับจัดสรรงบประมาณ 5,341,300.00 บาท ปรับลดงบประมาณ ประจำปีงบประมาณ พ.ศ. 2564 จำนวน 239,818.00 บาท งบประมาณหลังโอนเปลี่ยนแปลง จำนวน 2,451,482.00 บาท ผลการเบิกจ่าย จำนวน 2,220,121.15 บาท คิดเป็นร้อยละ 90.56 และมีเงินเหลือส่งคืน 231,360.85 บาท คิดเป็นร้อยละ 9.44

**4.6.2.7 กองบริหารทรัพยากรนนทบุรี** ได้รับความจัดสรรงบประมาณ 9,935,700.00 บาท งบประมาณเพิ่มเติมจากเงินเหลือจ่ายของเงินรายได้ ประจำปีงบประมาณ พ.ศ. 2563 จำนวน 316,900.00 บาท ปรับลดงบประมาณ ประจำปีงบประมาณ พ.ศ. 2564 จำนวน 66,653.11 บาท งบประมาณหลังโอนเปลี่ยนแปลง จำนวน 13,475,738.54 บาท ผลการเบิกจ่าย จำนวน 12,771,525.37 บาท คิดเป็นร้อยละ 94.77 ได้กัณเงินไว้เบิกจ่ายเหลือมปี 314,300.00 บาท คิดเป็นร้อยละ 2.33 และมีเงินเหลือส่งคืน 389,913.17 บาท คิดเป็นร้อยละ 2.89

**4.6.2.8 กองบริหารทรัพยากรสุพรรณบุรี** ได้รับความจัดสรรงบประมาณ 7,863,100.00 บาท งบประมาณเพิ่มเติมจากเงินเหลือจ่ายของเงินรายได้ ประจำปีงบประมาณ พ.ศ. 2563 จำนวน 835,300.00 บาท งบประมาณหลังโอนเปลี่ยนแปลง จำนวน 9,428,061.04 บาท ผลการเบิกจ่าย จำนวน 7,716,909.34 บาท คิดเป็นร้อยละ 81.85 ได้กัณเงินไว้เบิกจ่ายเหลือมปี 1,523,000.00 บาท คิดเป็นร้อยละ 16.15 และมีเงินเหลือส่งคืน 188,151.70 บาท คิดเป็นร้อยละ 2.00

**4.6.2.9 กองบริหารทรัพยากรวาสุกีรี** ได้รับความจัดสรรงบประมาณ 6,978,000.00 บาท งบประมาณเพิ่มเติมจากเงินเหลือจ่ายของเงินรายได้ ประจำปีงบประมาณ พ.ศ. 2563 จำนวน 549,900.00 บาท ปรับลดงบประมาณ ประจำปีงบประมาณ พ.ศ. 2564 จำนวน 500.00 บาท งบประมาณหลังโอนเปลี่ยนแปลง จำนวน 7,527,400.00 บาท ผลการเบิกจ่าย จำนวน 7,103,349.10 บาท คิดเป็นร้อยละ 94.37 และมีเงินเหลือส่งคืน 424,050.90 บาท คิดเป็นร้อยละ 5.63

**4.6.2.10 กองส่งเสริมคุณภาพ** ได้รับความจัดสรรงบประมาณ 790,600.00 บาท ปรับลดงบประมาณ ประจำปีงบประมาณ พ.ศ. 2564 จำนวน 63,048.55 บาท งบประมาณหลังโอนเปลี่ยนแปลง จำนวน 704,451.45 บาท ผลการเบิกจ่าย จำนวน 703,093.45 บาท คิดเป็นร้อยละ 99.81 และมีเงินเหลือส่งคืน 1,358.00 บาท คิดเป็นร้อยละ 0.19

**4.6.3 คณะครุศาสตร์อุตสาหกรรม** ได้รับความจัดสรรงบประมาณ 6,552,600.00 บาท ปรับลดงบประมาณ ประจำปีงบประมาณ พ.ศ. 2564 จำนวน 790,630.60 บาท งบประมาณหลังโอนเปลี่ยนแปลง จำนวน 5,632,269.40 บาท ผลการเบิกจ่าย จำนวน 4,474,922.75 บาท คิดเป็นร้อยละ 79.45 และมีเงินเหลือส่งคืน 1,157,346.65 บาท คิดเป็นร้อยละ 20.55

**4.6.4 คณะเทคโนโลยีการเกษตรและอุตสาหกรรมเกษตร** ได้รับความจัดสรรงบประมาณ 2,018,600.00 บาท ปรับลดงบประมาณ ประจำปีงบประมาณ พ.ศ. 2564 จำนวน 364,830.00 บาท งบประมาณหลังโอนเปลี่ยนแปลง จำนวน 2,188,730.00 บาท ผลการเบิกจ่าย จำนวน 1,717,163.33 บาท คิดเป็นร้อยละ 78.45 ได้กัณเงินไว้เบิกจ่ายเหลือมปี 495,000.00 บาท คิดเป็นร้อยละ 22.62 และมีเงินเหลือส่งคืน -23,433.33 บาท คิดเป็นร้อยละ -1.07

**4.6.5 คณะบริหารธุรกิจและเทคโนโลยีสารสนเทศ** ได้รับความจัดสรรงบประมาณ 25,679,700.00 บาท ปรับลดงบประมาณ ประจำปีงบประมาณ พ.ศ. 2564 จำนวน 1,941,900.05 บาท งบประมาณหลังโอนเปลี่ยนแปลง จำนวน 24,103,599.95 บาท ผลการเบิกจ่าย จำนวน 17,168,466.00 บาท คิดเป็นร้อยละ 71.23 และมีเงินเหลือส่งคืน 6,935,133.95 บาท คิดเป็นร้อยละ 28.77

**4.6.6 คณะวิทยาศาสตร์และเทคโนโลยี** ได้รับความจัดสรรงบประมาณ 6,669,400.00 บาท ปรับลดงบประมาณ ประจำปีงบประมาณ พ.ศ. 2564 จำนวน 1,374,504.75 บาท งบประมาณหลังโอนเปลี่ยนแปลง จำนวน 5,359,465.25 บาท ผลการเบิกจ่าย จำนวน 4,942,898.86 บาท คิดเป็นร้อยละ 92.23 และมีเงินเหลือส่งคืน 416,566.39 บาท คิดเป็นร้อยละ 7.77

**4.6.7 คณะวิศวกรรมศาสตร์และสถาปัตยกรรมศาสตร์** ได้รับความจัดสรรงบประมาณ 32,233,300.00 บาท ปรับลดงบประมาณ ประจำปีงบประมาณ พ.ศ. 2564 จำนวน 3,293,079.68 บาท งบประมาณหลังโอนเปลี่ยนแปลง จำนวน 28,514,827.73 บาท ผลการเบิกจ่าย จำนวน 21,803,299.71 บาท คิดเป็นร้อยละ 76.46 และมีเงินเหลือส่งคืน 6,711,528.02 บาท คิดเป็นร้อยละ 23.54

**4.6.8 คณะศิลปศาสตร์** ได้รับความจัดสรรงบประมาณ 12,153,000.00 บาท ปรับลดงบประมาณ ประจำปีงบประมาณ พ.ศ. 2564 จำนวน 1,673,100.33 บาท งบประมาณหลังโอนเปลี่ยนแปลง จำนวน 10,299,414.67 บาท ผลการเบิกจ่าย จำนวน 8,523,284.60 บาท คิดเป็นร้อยละ 82.76 ได้กัเงินไว้เบิกจ่ายเหลือมปี 428,535.00 บาท คิดเป็นร้อยละ 4.16 และมีเงินเหลือส่งคืน 1,347,595.07 บาท คิดเป็นร้อยละ 13.08

**4.6.9 สถาบันวิจัยและพัฒนา** ได้รับความจัดสรรงบประมาณ 2,283,000.00 บาท ปรับลดงบประมาณ ประจำปีงบประมาณ พ.ศ. 2564 จำนวน 631,132.54 บาท งบประมาณหลังโอนเปลี่ยนแปลง จำนวน 1,458,921.46 บาท ผลการเบิกจ่าย จำนวน 1,500,892.41 บาท คิดเป็นร้อยละ 102.88 และมีเงินเหลือส่งคืน -41,970.95 บาท คิดเป็นร้อยละ -2.88

**4.6.10 สำนักวิทยบริการและเทคโนโลยีสารสนเทศ** ได้รับความจัดสรรงบประมาณ 3,544,200.00 บาท งบประมาณเพิ่มเติมจากเงินเหลือจ่ายของเงินรายได้ ประจำปีงบประมาณ พ.ศ. 2563 จำนวน 9,024,000.00 บาท ปรับลดงบประมาณ ประจำปีงบประมาณ พ.ศ. 2564 จำนวน 12,013.82 บาท งบประมาณหลังโอนเปลี่ยนแปลง จำนวน 12,006,450.88 บาท ผลการเบิกจ่าย จำนวน 5,544,326.78 บาท คิดเป็นร้อยละ 46.18 ได้กัเงินไว้เบิกจ่ายเหลือมปี 6,373,990.00 บาท คิดเป็นร้อยละ 53.09 และมีเงินเหลือส่งคืน 88,134.10 บาท คิดเป็นร้อยละ 0.73

**4.6.11 สำนักส่งเสริมวิชาการและงานทะเบียน** ได้รับความจัดสรรงบประมาณ 1,101,700.00 บาท ปรับลดงบประมาณ ประจำปีงบประมาณ พ.ศ. 2564 จำนวน 140,200.00 บาท งบประมาณหลังโอนเปลี่ยนแปลง จำนวน 1,535,489.00 บาท ผลการเบิกจ่าย จำนวน 1,453,456.15 บาท คิดเป็นร้อยละ 94.66 และมีเงินเหลือส่งคืน 82,032.85 บาท คิดเป็นร้อยละ 5.34

**4.6.12 สำนักตรวจสอบภายใน** ได้รับความจัดสรรงบประมาณ 113,000.00 บาท ปรับลดงบประมาณ ประจำปีงบประมาณ พ.ศ. 2564 จำนวน 15,200.00 บาท งบประมาณหลังโอนเปลี่ยนแปลง จำนวน 149,931.00 บาท ผลการเบิกจ่าย จำนวน 138,787.59 บาท คิดเป็นร้อยละ 92.57 และมีเงินเหลือส่งคืน 11,143.41 บาท คิดเป็นร้อยละ 7.43

## 2. ผลการเบิกจ่ายงบประมาณแผ่นดิน ประจำปีงบประมาณ พ.ศ. 2560 – 2564



ตารางที่ 1 ผลการเบิกจ่ายงบประมาณแผ่นดิน ประจำปีงบประมาณ พ.ศ. 2560 - 2564 ภาพรวม

ปีงบประมาณ	เป้าหมายมติ ครม.	จัดสรร	หลังโอนเปลี่ยนแปลง	ผลการเบิกจ่าย		กันเงินไว้เบิกจ่ายเหลือในปี		คงเหลือส่งคืน	
	(ร้อยละ)			(บาท)	(บาท)	(บาท)	(ร้อยละ)	(บาท)	(ร้อยละ)
ปีงบประมาณ พ.ศ. 2560	96.00	955,444,300	969,144,867.59	921,627,552.52	95.10	37,259,950.00	3.84	10,257,365.07	1.06
ปีงบประมาณ พ.ศ. 2561	96.00	897,819,500	909,042,603.63	877,641,904.50	96.55	22,388,060.00	2.46	9,012,639.13	0.99
ปีงบประมาณ พ.ศ. 2562	100.00	849,269,700	913,734,638.00	843,956,939.49	92.36	63,460,000.00	6.95	6,317,698.51	0.69
ปีงบประมาณ พ.ศ. 2563	100.00	835,135,200	833,682,092.68	735,141,209.06	88.18	92,462,545.00	11.09	6,078,338.62	0.73
ปีงบประมาณ พ.ศ. 2564	100.00	790,676,300	798,369,628.83	757,928,466.11	94.93	32,099,000.00	4.02	8,342,162.72	1.04

ตารางที่ 2 ผลการเบิกจ่ายงบประมาณแผ่นดิน ประจำปีงบประมาณ พ.ศ. 2560 - 2564 รายจ่ายประจำ

ปีงบประมาณ	เป้าหมายมติ ครม.	จัดสรร	หลังโอนเปลี่ยนแปลง	ผลการเบิกจ่าย		กันเงินไว้เบิกจ่ายเหลือในปี		คงเหลือส่งคืน	
	(ร้อยละ)			(บาท)	(บาท)	(บาท)	(ร้อยละ)	(บาท)	(ร้อยละ)
ปีงบประมาณ พ.ศ. 2560	98.00	651,349,400	676,696,222.24	664,468,857.17	98.19	1,970,000.00	0.29	10,257,365.07	1.52
ปีงบประมาณ พ.ศ. 2561	98.36	656,665,000	671,666,840.88	662,255,201.75	98.60	399,000.00	0.06	9,012,639.13	1.34
ปีงบประมาณ พ.ศ. 2562	100.00	600,873,000	672,679,135.47	666,361,436.96	99.06	-	-	6,317,698.51	0.94
ปีงบประมาณ พ.ศ. 2563	100.00	610,927,000	618,288,019.14	612,209,680.52	99.02	-	-	6,078,338.62	0.98
ปีงบประมาณ พ.ศ. 2564	100.00	605,171,800	621,165,397.03	612,823,234.31	98.66	-	-	8,342,162.72	1.34

ตารางที่ 3 ผลการเบิกจ่ายงบประมาณแผ่นดิน ประจำปีงบประมาณ พ.ศ. 2560 - 2564 รายจ่ายลงทุน

ปีงบประมาณ	เป้าหมายมติ ครม.	จัดสรร	หลังโอนเปลี่ยนแปลง	ผลการเบิกจ่าย		กันเงินไว้เบิกจ่ายเหลือในปี		คงเหลือส่งคืน	
	(ร้อยละ)			(บาท)	(บาท)	(บาท)	(ร้อยละ)	(บาท)	(ร้อยละ)
ปีงบประมาณ พ.ศ. 2560	87.00	304,094,900	292,448,645.35	257,158,695.35	87.93	35,289,950.00	12.07	-	-
ปีงบประมาณ พ.ศ. 2561	88.00	241,154,500	237,375,762.75	215,386,702.75	90.74	21,989,060.00	9.26	-	-
ปีงบประมาณ พ.ศ. 2562	100.00	248,396,700	241,055,502.53	177,595,502.53	73.67	63,460,000.00	26.33	-	-
ปีงบประมาณ พ.ศ. 2563	100.00	224,208,200	215,394,073.54	122,931,528.54	57.07	92,462,545.00	42.93	-	-
ปีงบประมาณ พ.ศ. 2564	100.00	185,504,500.00	177,204,231.80	145,105,231.80	81.89	32,099,000.00	18.11	-	-

3. ผลการเบิกจ่ายงบประมาณแผ่นดิน ประจำปี  
งบประมาณ พ.ศ. 2564 รอบ 12 เดือน  
จำแนกตามมิติต่างๆ

## ผลการเบิกจ่ายงบประมาณแผ่นดิน ประจำปีงบประมาณ พ.ศ. 2564

## มหาวิทยาลัยเทคโนโลยีราชมงคลสุวรรณภูมิ

รอบ 12 เดือน ระหว่างวันที่ 1 ตุลาคม 2563 - 30 กันยายน 2564

ตารางที่ 4 ผลการเบิกจ่ายเงินก้อนลือมปี งบประมาณแผ่นดิน ประจำปีงบประมาณ พ.ศ. 2563 จำแนกตามรายจ่าย

ที่	งบรายจ่าย	งบประมาณ ที่กั้นเงินหลือมปี	ผลการเบิกจ่าย	ร้อยละ	เงินหลือส่งคืน
	<b>รวมทั้งสิ้น</b>	92,462,545.00	92,462,101.00	99.99	444.00
1	งบลงทุน	92,462,545.00	92,462,101.00	99.99	444.00

ตารางที่ 5 ผลการเบิกจ่ายงบประมาณแผ่นดิน ประจำปีงบประมาณ พ.ศ. 2564 จำแนกตามรายจ่าย

ที่	รายจ่าย	จัดสรรตาม พ.ร.บ.	ได้รับงบประมาณเพิ่มเติม จากกรมบัญชีกลาง (+)	โอนเปลี่ยนแปลง	งบประมาณหลือโอน เปลี่ยนแปลง	ผลการเบิกจ่าย	ร้อยละ	กั้นเงินหลือมปี 64	เงินหลือส่งคืน
1	ภาพรวม	790,676,300.00	7,693,328.83	-	798,369,628.83	757,928,466.11	94.93	32,099,000.00	8,342,162.72
2	รายจ่ายประจำ	605,171,800.00	7,693,328.83	8,300,268.20	621,165,397.03	612,823,234.31	98.66	-	8,342,162.72
3	รายจ่ายลงทุน	185,504,500.00	-	- 8,300,268.20	177,204,231.80	145,105,231.80	81.89	32,099,000.00	-

ตารางที่ 6 ผลการเบิกจ่ายงบประมาณแผ่นดิน ประจำปีงบประมาณ พ.ศ. 2564 จำแนกตามงบรายจ่าย

ที่	งบรายจ่าย	จัดสรรตาม พ.ร.บ.	ได้รับงบประมาณเพิ่มเติม จากกรมบัญชีกลาง (+)	โอนเปลี่ยนแปลง	งบประมาณหลือโอน เปลี่ยนแปลง	ผลการเบิกจ่าย	ร้อยละ	กั้นเงินหลือมปี 64	เงินหลือส่งคืน
	<b>รวมทั้งสิ้น</b>	790,676,300.00	7,693,328.83	-	798,369,628.83	757,928,466.11	94.93	32,099,000.00	8,342,162.72
1	งบบุคลากร	167,022,700.00	7,693,328.83	-	174,716,028.83	174,716,028.83	100.00	-	-
2	งบดำเนินงาน	8,219,600.00	-	-	8,219,600.00	2,877,027.60	35.00	-	5,342,572.40
3	งบลงทุน	185,504,500.00	-	- 8,300,268.20	177,204,231.80	145,105,231.80	81.89	32,099,000.00	-
4	งบเงินอุดหนุน	429,929,500.00	-	8,300,268.20	438,229,768.20	435,230,177.88	99.32	-	2,999,590.32
5	งบรายจ่ายอื่น	-	-	-	-	-	-	-	-

ตารางที่ 7 ผลการเบิกจ่ายงบประมาณแผ่นดิน ประจำปีงบประมาณ พ.ศ. 2564 จำแนกตามหน่วยเบิกจ่าย

ที่	หน่วยเบิกจ่าย	จัดสรรตาม พ.ร.บ.	ได้รับงบประมาณเพิ่มเติม จากกรมบัญชีกลาง (+)	โอนเปลี่ยนแปลง	งบประมาณหลือโอน เปลี่ยนแปลง	ผลการเบิกจ่าย	ร้อยละ	กั้นเงินหลือมปี 64	เงินหลือส่งคืน
	<b>รวมทั้งสิ้น</b>	790,676,300.00	7,693,328.83	-	798,369,628.83	757,928,466.11	94.93	32,099,000.00	8,342,162.72
1	กองคลัง	679,506,200.00	7,693,328.83	1,866,997.49	689,066,526.32	670,059,363.60	97.24	10,665,000.00	8,342,162.72
2	นนทบุรี	52,578,400.00	-	- 689,882.40	51,888,517.60	48,892,517.60	94.23	2,996,000.00	-
3	สุพรรณบุรี	58,591,700.00	-	- 1,177,115.09	57,414,584.91	38,976,584.91	67.89	18,438,000.00	-

ตารางที่ 8 ผลการเบิกจ่ายงบประมาณแผ่นดิน ประจำปีงบประมาณ พ.ศ. 2564 จำแนกตามหน่วยงานระดับคณะหรือเทียบเท่า

ที่	หน่วยงาน	จัดสรรตาม พ.ร.บ	ได้รับงบประมาณ เพิ่มเติมจาก กรมบัญชีกลาง (+)	โอนเปลี่ยนแปลง	งบประมาณหลังโอน เปลี่ยนแปลง	ผลการเบิกจ่าย	ร้อยละ	กักเงินเหลือปี 64	เงินเหลือส่งคืน
	<b>รวมทั้งสิ้น</b>	<b>790,676,300.00</b>	<b>7,693,328.83</b>	<b>-</b>	<b>798,369,628.83</b>	<b>757,928,466.11</b>	<b>94.93</b>	<b>32,099,000.00</b>	<b>8,342,162.72</b>
1	มทรส.ส่วนกลาง	580,148,700.00	7,693,328.83	7,414,909.66	595,256,938.49	586,914,775.77	98.60	-	8,342,162.72
2	สำนักงานอธิการบดี	106,513,700.00	-	1,824,233.74	104,689,466.26	73,928,466.26	70.62	30,761,000.00	-
3	คณะครุศาสตร์อุตสาหกรรม	35,217,900.00	-	1,401,199.71	33,816,700.29	32,478,700.29	96.04	1,338,000.00	-
4	คณะเทคโนโลยีการเกษตรและ อุตสาหกรรมเกษตร	815,800.00	-	9,835.75	805,964.25	805,964.25	100.00	-	-
5	คณะบริหารธุรกิจและเทคโนโลยี สารสนเทศ	8,935,200.00	-	44,470.10	8,890,729.90	8,890,729.90	100.00	-	-
6	คณะวิทยาศาสตร์และเทคโนโลยี	22,743,700.00	-	3,487,788.15	19,255,911.85	19,255,911.85	100.00	-	-
7	คณะวิศวกรรมศาสตร์ และสถาปัตยกรรมศาสตร์	25,300,500.00	-	141,499.90	25,159,000.10	25,159,000.10	100.00	-	-
8	คณะศิลปศาสตร์	10,614,100.00	-	478,159.62	10,135,940.38	10,135,940.38	100.00	-	-
9	สถาบันวิจัยและพัฒนา	44,000.00	-	5,728.06	38,271.94	38,271.94	100.00	-	-
10	สำนักวิทยบริการและเทคโนโลยี สารสนเทศ	44,000.00	-	2,817.91	41,182.09	41,182.09	100.00	-	-
11	สำนักส่งเสริมวิชาการและงาน ทะเบียน	298,700.00	-	19,176.72	279,523.28	279,523.28	100.00	-	-
12	สำนักตรวจสอบภายใน	-	-	-	-	-	-	-	-



ตารางที่ 10 ผลการเบิกจ่ายงบประมาณแผ่นดิน ประจำปีงบประมาณ พ.ศ. 2564 จำแนกตามแผนงาน/ผลผลิต/งบรายจ่าย

ที่	แผนงาน/ผลผลิต/งบรายจ่าย	จัดสรรตาม พ.ร.บ.	ได้รับงบประมาณ เพิ่มเติมจาก กรมบัญชีกลาง	โอนเปลี่ยนแปลง	หลังโอนเปลี่ยนแปลง	ผลการเบิกจ่าย	ร้อยละ	กักเงินเหลือปี 64	เงินเหลือส่งคืน
	<b>รวมทั้งสิ้น</b>	790,676,300.00	7,693,328.83	-	798,369,628.83	757,928,466.11	94.93	32,099,000.00	8,342,162.72
1	<b>แผนงานบุคลากรภาครัฐ</b>	525,317,600.00	7,693,328.83	-	533,010,928.83	524,668,766.11	98.43	-	8,342,162.72
1.1	<b>รายการค่าใช้จ่ายบุคลากรภาครัฐระดับ คุณภาพการศึกษาและการเรียนรู้ตลอดชีวิต</b>	525,317,600.00	7,693,328.83	-	533,010,928.83	524,668,766.11	98.43	-	8,342,162.72
1.1.1	งบบุคลากร	167,022,700.00	7,693,328.83	-	174,716,028.83	174,716,028.83	100.00	-	-
1.1.2	งบดำเนินงาน	8,219,600.00		-	8,219,600.00	2,877,027.60	35.00	-	5,342,572.40
1.1.3	งบเงินอุดหนุน	350,075,300.00		-	350,075,300.00	347,075,709.68	99.14	-	2,999,590.32
2	<b>แผนงานพื้นฐานด้านการพัฒนาและ เสริมสร้างศักยภาพทรัพยากรมนุษย์</b>	256,421,100.00	-	-	256,421,100.00	224,322,100.00	87.48	32,099,000.00	-
2.1	<b>ผลผลิตผู้สำเร็จการศึกษาด้านสังคมศาสตร์</b>	18,633,500.00	-	-	2,463,162.18	16,170,337.82	100.00	-	-
2.1.1	งบลงทุน	10,987,300.00	-	-	47,600.00	10,939,700.00	100.00	-	-
1)	ค่าครุภัณฑ์	10,987,300.00		-	47,600.00	10,939,700.00	100.00	-	-
2.1.2	งบเงินอุดหนุน	7,646,200.00	-	-	2,415,562.18	5,230,637.82	100.00	-	-
1)	ค่าตอบแทน ใช้สอยและวัสดุ	5,567,200.00		-	426,066.79	5,141,133.21	100.00	-	-
2)	ค่าสาธารณูปโภค	2,079,000.00		-	1,989,495.39	89,504.61	100.00	-	-
2.2	<b>ผลผลิตผู้สำเร็จการศึกษาด้านวิทยาศาสตร์ และเทคโนโลยี</b>	234,787,600.00	-	-	2,936,574.13	237,724,174.13	86.50	32,099,000.00	-
2.2.1	งบลงทุน	165,579,600.00	-	-	7,235,068.20	158,344,531.80	79.73	32,099,000.00	-
1)	ค่าครุภัณฑ์	67,179,600.00		-	2,989,068.20	64,190,531.80	100.00	-	-
2)	ค่าที่ดินและสิ่งก่อสร้าง	98,400,000.00		-	4,246,000.00	94,154,000.00	65.91	32,099,000.00	-

ที่	แผนงาน/ผลผลิต/งบรายจ่าย	จัดสรรตาม พ.ร.บ.	ได้รับงบประมาณ เพิ่มเติมจาก กรมบัญชีกลาง	โอนเปลี่ยนแปลง	หลังโอนเปลี่ยนแปลง	ผลการเบิกจ่าย	ร้อยละ	กักเงินเหลือปี 64	เงินเหลือส่งคืน
2.2.2	งบเงินอุดหนุน	69,208,000.00	-	10,171,642.33	79,379,642.33	79,379,642.33	100.00	-	-
1)	ค่าตอบแทน ใช้สอยและวัสดุ	55,192,200.00	-	7,587,730.04	47,604,469.96	47,604,469.96	100.00	-	-
2)	ค่าสาธารณูปโภค	14,015,800.00	-	17,759,372.37	31,775,172.37	31,775,172.37	100.00	-	-
2.3	ผลผลิต : ผลงานการให้บริการวิชาการ	3,000,000.00	-	473,411.95	2,526,588.05	2,526,588.05	100.00	-	-
2.3.1	งบเงินอุดหนุน	3,000,000.00	-	473,411.95	2,526,588.05	2,526,588.05	100.00	-	-
1)	เงินอุดหนุนค่าใช้จ่ายโครงการอนุรักษ์พันธุกรรม พืชอันเนื่องมาจากพระราชดำริ สมเด็จพระเทพ รัตนราชสุดาฯ สยามบรมราชกุมารี	3,000,000.00	-	473,411.95	2,526,588.05	2,526,588.05	100.00	-	-
3	แผนงานยุทธศาสตร์เพื่อสนับสนุนด้านการ พัฒนาและเสริมสร้างศักยภาพทรัพยากรมนุษย์	8,937,600.00	-	-	8,937,600.00	8,937,600.00	100.00	-	-
3.1	โครงการพัฒนาและผลิตกำลังคนของประเทศ เพื่อรองรับนโยบาย Thailand 4.0	8,937,600.00	-	-	8,937,600.00	8,937,600.00	100.00	-	-
3.1.1	งบลงทุน	8,937,600.00	-	1,017,600.00	7,920,000.00	7,920,000.00	100.00	-	-
1)	ค่าครุภัณฑ์	8,937,600.00	-	1,017,600.00	7,920,000.00	7,920,000.00	100.00	-	-
3.1.2	งบเงินอุดหนุน	-	-	1,017,600.00	1,017,600.00	1,017,600.00	100.00	-	-
1)	ค่าสาธารณูปโภค	-	-	1,017,600.00	1,017,600.00	1,017,600.00	100.00	-	-

ตารางที่ 11 ผลการเบิกจ่ายงบประมาณแผ่นดิน ประจำปีงบประมาณ พ.ศ. 2563 (เงินกันเหลือปี)

มหาวิทยาลัยเทคโนโลยีราชมงคลสุวรรณภูมิ

ที่	รายการกันเงินเหลือปี	ศูนย์พื้นที่	หน่วยงาน	วันที่ลงนามสัญญา	วันสิ้นสุดสัญญา/ส่งมอบ	กันเงินเหลือปี	วงเงินก่อนนี้ผูกพัน	ผลการเบิกจ่าย 1 ต.ค.63-30 ก.ย.64	เงินเหลือส่งคืน	คำอธิบาย
	<b>รวมทั้งสิ้น (จำนวน 9 รายการ)</b>					92,462,545.00	92,462,101.00	92,462,101.00	444.00	
	<b>งบลงทุน (จำนวน 9 รายการ)</b>					92,462,545.00	92,462,101.00	92,462,101.00	444.00	
	<b>ครุภัณฑ์ (จำนวน 2 รายการ)</b>					24,267,650.00	24,267,650.00	24,267,650.00	-	
1	ชุดครุภัณฑ์ห้องปฏิบัติการวิเคราะห์สารพิษตกค้างทางการเกษตร และวิเคราะห์สารสำคัญในผลผลิตเกษตร ตำบลหันตรา อำเภอพระนครศรีอยุธยา จังหวัดพระนครศรีอยุธยา [1 ชุด]	หันตรา	ทอ.	8 พ.ค. 63	5 ก.ย. 63	23,427,650.00	23,427,650.00	23,427,650.00	-	ส่งมอบและเบิกจ่ายเรียบร้อยแล้ว
2	ชุดเครื่องสกัดเย็นสำหรับตัวอย่างพืชและสมุนไพร ตำบลหันตรา อำเภอพระนครศรีอยุธยา จังหวัดพระนครศรีอยุธยา [1 ชุด]	หันตรา	วท.	8 ก.ย. 63	7 ธ.ค. 63	840,000.00	840,000.00	840,000.00	-	ส่งมอบและเบิกจ่ายเรียบร้อยแล้ว
	<b>ที่ดินและสิ่งก่อสร้าง (จำนวน 7 รายการ)</b>					68,194,895.00	68,194,451.00	68,194,451.00	444.00	
3	ก่อสร้างถนนคอนกรีตเสริมเหล็ก ระบบระบายน้ำ ตำบลบางกระสอบ อำเภอเมืองนนทบุรี จังหวัดนนทบุรี [1 รายการ]	นนทบุรี	กบน.	17 เม.ย. 63	22 ม.ค. 64	4,944,140.00	4,944,140.00	4,944,140.00	-	ส่งมอบและเบิกจ่ายเรียบร้อยแล้ว
4	ปรับปรุงต่อเติมอาคาร 4 พร้อมครุภัณฑ์ ตำบลย่านยาว อำเภอสามชูก จังหวัดสุพรรณบุรี [1 รายการ]	สุพรรณบุรี	กบส.	30 เม.ย. 63	10 ม.ค.64	14,790,000.00	14,790,000.00	14,790,000.00	-	ส่งมอบและเบิกจ่ายเรียบร้อยแล้ว



ที่	รายการกันเงินเหลือปี	ศูนย์พื้นที่	หน่วยงาน	วันที่ลงนาม สัญญา	วันสิ้นสุด สัญญา/ส่งมอบ	กันเงินเหลือปี	วงเงินก่อนนี้ ผูกพัน	ผลการเบิกจ่าย 1 ต.ค.63-30 ก.ย.64	เงินเหลือส่งคืน	คำอธิบาย
5	ก่อสร้างสนามกีฬาเอนกประสงค์ พร้อม อุปกรณ์ ตำบลย่านยาว อำเภอสามชุก จังหวัดสุพรรณบุรี [1 รายการ]	สุพรรณบุรี	กบส.	30 เม.ย. 63	19 ก.ย.63	775,111.00	775,111.00	775,111.00	-	เงินกันเหลือปี 63 3,875,555.00 บาท ดำเนินการเสร็จ สิ้น 1 งาน วงเงิน 775,111.00 บาท คงเหลือ งาน งานที่ 2 - งานที่ 4 วงเงิน 3,100,444.00 บาท หมายเหตุ* ส่งหนังสือบอกเลิกสัญญาจ้างก่อสร้างเมื่อ วันที่ 2 เมษายน 2564 สัญญาไม่ผลล้นสุดลงตั้งแต่วันที่ผู้ รับจ้างได้รับหนังสือ และผู้รับจ้างได้รับหนังสือวันที่ 3 เมษายน 2564 ค่าปรับ ณ วันที่ 3 เมษายน 2564 เป็น จำนวนเงิน 759,609.76 บาท คิดเป็นร้อยละ 19.60
				23 มิ.ย.64	21 ก.ย.64	3,100,444.00	3,100,000.00	3,100,000.00	444.00	ส่งมอบและเบิกจ่ายเรียบร้อยแล้ว
6	ปรับปรุงอาคารปฏิบัติการการท่องเที่ยว และการโรงแรมระยะที่ 2 ตำบลหันตรา อำเภอพระนครศรีอยุธยา จังหวัด พระนครศรีอยุธยา [1 รายการ]	หันตรา	ศศ.	14 พ.ค. 63	23 ธ.ค.63	28,750,000.00	28,750,000.00	28,750,000.00	-	ส่งมอบและเบิกจ่ายเรียบร้อยแล้ว
7	ก่อสร้างโรงเรือนปลูกพืชปลอดสารพิษ ระบบควบคุมอุณหภูมิใช้พลังงาน แสงอาทิตย์ ตำบลหันตรา อำเภอ พระนครศรีอยุธยา จังหวัด พระนครศรีอยุธยา [1 รายการ]	หันตรา	ทอ.	28 พ.ค. 63	24 พ.ย.63	3,476,000.00	3,476,000.00	3,476,000.00	-	ส่งมอบและเบิกจ่ายเรียบร้อยแล้ว
8	ปรับปรุงซ่อมแซมอาคาร 10 ตำบล หันตรา อำเภอพระนครศรีอยุธยา จังหวัดพระนครศรีอยุธยา [1 รายการ]	หันตรา	กก.	13 พ.ค. 63	20 ต.ค. 63	10,880,000.00	10,880,000.00	10,880,000.00	-	ส่งมอบและเบิกจ่ายเรียบร้อยแล้ว
9	ก่อสร้างรั้วคอนกรีตเสริมเหล็ก ตำบล บางกระสอ อำเภอเมืองนนทบุรี จังหวัด นนทบุรี [1รายการ]	นนทบุรี	กบน.	8 พ.ค. 63	14 ธ.ค.63	1,479,200.00	1,479,200.00	1,479,200.00	-	ส่งมอบและเบิกจ่ายเรียบร้อยแล้ว

ตารางที่ 12 ผลการเบิกจ่ายรายการลงทุน งบประมาณแผ่นดิน ประจำปีงบประมาณ พ.ศ. 2564 จำแนกตามรายการ และกระบวนการก่อนก่อนผู้ผูกพัน

มหาวิทยาลัยเทคโนโลยีราชมงคลสุวรรณภูมิ

รายการ	หน่วยงาน	ศูนย์พื้นที่	งบประมาณได้รับจัดสรร	งบประมาณหลังโอนเปลี่ยนแปลง	เริ่มต้นสัญญา	สิ้นสุดสัญญา	วงเงินก่อนผูกพัน	ผลการเบิกจ่าย 1 ต.ค.63-30 ก.ย.64	กันเงินเหลือปี 64	รายละเอียดสถานะ	
<b>รวมทั้งสิ้น ( 31 รายการ)</b>			<b>185,504,500.00</b>	<b>177,204,231.80</b>			<b>177,204,231.80</b>	<b>145,105,231.80</b>	<b>32,099,000.00</b>		
<b>รายการครุภัณฑ์ ( 24 รายการ)</b>			<b>87,104,500.00</b>	<b>83,050,231.80</b>			<b>83,050,231.80</b>	<b>83,050,231.80</b>	<b>-</b>		
1	ชุดปฏิบัติการงานจักรกลการเกษตรและอุตสาหกรรมและพลังงานของไหล ตำบลย่านยาว อำเภอสามชุก จังหวัดสุพรรณบุรี 1 ชุด	คอ.	สุพรรณบุรี	3,150,000.00	3,140,000.00	27 พ.ย.63	26 พ.ค.64	3,140,000.00	3,140,000.00	-	ส่งมอบและเบิกจ่ายแล้ว
2	ชุดปฏิบัติการอิเล็กทรอนิกส์กำลังสำหรับงานควบคุมอัตโนมัติขั้นสูงตำบลย่านยาว อำเภอสามชุก จังหวัดสุพรรณบุรี 5 ชุด	คอ.	สุพรรณบุรี	2,025,000.00	2,010,000.00	9 ธ.ค.63	8 พ.ค.64	2,010,000.00	2,010,000.00	-	ส่งมอบและเบิกจ่ายแล้ว
3	ชุดครุภัณฑ์ห้องปฏิบัติการงานเชื่อมพื้นฐาน ตำบลย่านยาว อำเภอสามชุก จังหวัดสุพรรณบุรี 1 ชุด	คอ.	สุพรรณบุรี	1,800,000.00	1,480,000.00	3 ธ.ค.63	28 พ.ค.64	1,480,000.00	1,480,000.00	-	ส่งมอบและเบิกจ่ายแล้ว
4	ชุดครุภัณฑ์สำหรับฝึกอบรมเชิงปฏิบัติการธุรกิจจำลอง ตำบลท่าวาสุกรี อำเภอพระนครศรีอยุธยา จังหวัดพระนครศรีอยุธยา 1 ชุด	บพ.	วาสุกรี	1,620,100.00	1,620,000.00	27 ม.ค.64	26 พ.ค.64	1,620,000.00	1,620,000.00	-	ส่งมอบและเบิกจ่ายแล้ว
5	ชุดครุภัณฑ์ปฏิบัติการวิเคราะห์สิ่งเจือปนในน้ำมันที่ใช้ในเครื่องจักรการเกษตร ตำบลย่านยาว อำเภอสามชุก จังหวัดสุพรรณบุรี 1 ชุด	คอ.	สุพรรณบุรี	4,050,000.00	4,040,000.00	3 ธ.ค. 63	2 มิ.ย. 64	4,040,000.00	4,040,000.00	-	ส่งมอบและเบิกจ่ายแล้ว
6	ชุดปฏิบัติการเทคโนโลยีการควบคุมมอเตอร์ไฟฟ้าขั้นสูง ตำบลย่านยาว อำเภอสามชุก จังหวัดสุพรรณบุรี 1 ชุด	คอ.	สุพรรณบุรี	2,475,000.00	2,465,000.00	27 พ.ย.63	26 เม.ย.64	2,465,000.00	2,465,000.00	-	ส่งมอบและเบิกจ่ายแล้ว
7	ชุดปฏิบัติการควบคุม feed back control งานควบคุมอัตโนมัติ ตำบลย่านยาว อำเภอสามชุก จังหวัดสุพรรณบุรี 1 ชุด	คอ.	สุพรรณบุรี	1,350,000.00	1,340,000.00	26 พ.ย.63	25 เม.ย.64	1,340,000.00	1,340,000.00	-	ส่งมอบและเบิกจ่ายแล้ว
8	ชุดปฏิบัติการอุปกรณ์ตรวจวัดสำหรับงานควบคุมอัตโนมัติขั้นสูง ตำบลย่านยาว อำเภอสามชุก จังหวัดสุพรรณบุรี 1 ชุด	คอ.	สุพรรณบุรี	4,248,000.00	4,233,000.00	27 พ.ย.63	26 เม.ย.64	4,233,000.00	4,233,000.00	-	ส่งมอบและเบิกจ่ายแล้ว
9	ชุดครุภัณฑ์ห้องบรรยายหลักสูตรภาษาอังกฤษ อุตสาหกรรมการบิน ตำบลหันตรา อำเภอพระนครศรีอยุธยา จังหวัดพระนครศรีอยุธยา	ศศ.	หันตรา	9,367,200.00	9,319,700.00	4 ก.พ.64	4 พ.ค.64	9,319,700.00	9,319,700.00	-	ส่งมอบและเบิกจ่ายแล้ว

รายการ	หน่วยงาน	ศูนย์พื้นที่	งบประมาณได้รับจัดสรร	งบประมาณหลังโอนเปลี่ยนแปลง	เริ่มต้นสัญญา	สิ้นสุดสัญญา	วงเงินก่อนหักผูกพัน	ผลการเบิกจ่าย 1 ต.ค.63-30 ก.ย.64	กันเงินเหลือปี 64	รายละเอียดสถานะ	
10	ชุดหุ่นยนต์เชื่อมอุตสาหกรรม ตำบลย่านยาว อำเภอสามชุก จังหวัดสุพรรณบุรี 1 ชุด	คอ.	สุพรรณบุรี	2,250,000.00	2,229,880.00	15 ธ.ค.63	14 พ.ค.64	2,229,880.00	2,229,880.00	-	ส่งมอบและเบิกจ่ายแล้ว
11	ชุดครุภัณฑ์ห้องปฏิบัติการป้องกันระบบไฟฟ้ากำลัง ตำบลหันตรา อำเภอพระนครศรีอยุธยา	วส.	หันตรา	11,103,100.00	11,085,200.00	15 ม.ค.64	13 ก.ค.64	11,085,200.00	11,085,200.00	-	ส่งมอบและเบิกจ่ายแล้ว
12	ชุดครุภัณฑ์วิเคราะห์งานปื้มโลหะแผ่นและสร้างชิ้นงานต้นแบบเพื่องานวิศวกรรม ตำบลสวนใหญ่ อำเภอเมืองนนทบุรี จังหวัดนนทบุรี 1 ชุด	วส.	นนทบุรี	5,220,000.00	5,198,000.00	23 พ.ย.63	12 พ.ค.64	5,198,000.00	5,198,000.00	-	ส่งมอบและเบิกจ่ายแล้ว
13	ชุดครุภัณฑ์ระบบห้องเรียนอัจฉริยะ E-Smart Classroom ตำบลย่านยาว อำเภอสามชุก จังหวัดสุพรรณบุรี 1 ชุด	คอ.	สุพรรณบุรี	1,710,000.00	1,699,160.00	2 ธ.ค.63	2 มี.ค.64	1,699,160.00	1,699,160.00	-	ส่งมอบและเบิกจ่ายแล้ว
14	ชุดครุภัณฑ์ห้องปฏิบัติการคอมพิวเตอร์ทดแทนเพื่อสนับสนุนการเรียนรู้ตามนโยบายประเทศไทย 4.0 ตำบลท่าวาสบุรี อำเภอพระนครศรีอยุธยา จังหวัด	บพ.	วาสุกรี	3,905,500.00	3,884,080.00	23 ธ.ค.63	21 เม.ย.64	3,884,080.00	3,884,080.00	-	ส่งมอบและเบิกจ่ายแล้ว
15	ชุดครุภัณฑ์ห้องปฏิบัติการการเขียนโปรแกรมคอมพิวเตอร์ ตำบลหันตรา อำเภอพระนครศรีอยุธยา จังหวัดพระนครศรีอยุธยา 6 ชุด	วท.	หันตรา	5,022,000.00	2,596,183.80	17 ธ.ค.63	16 มี.ค.64	2,596,183.80	2,596,183.80	-	ส่งมอบและเบิกจ่ายแล้ว
16	ชุดครุภัณฑ์ห้องปฏิบัติการดิจิทัลลิคส์ ตำบลหันตรา อำเภอพระนครศรีอยุธยา จังหวัดพระนครศรีอยุธยา 3 ชุด	วท.	หันตรา	2,700,000.00	2,679,750.00	23 ธ.ค.63	22 มี.ค.64	2,679,750.00	2,679,750.00	-	ส่งมอบและเบิกจ่ายแล้ว
17	ชุดครุภัณฑ์ห้องปฏิบัติการการจำลองและพยากรณ์ข้อมูล ตำบลหันตรา อำเภอพระนครศรีอยุธยา จังหวัดพระนครศรีอยุธยา 1 ชุด	วท.	หันตรา	900,000.00	899,900.00	29 ธ.ค.63	28 มี.ค.64	899,900.00	899,900.00	-	ส่งมอบและเบิกจ่ายแล้ว
18	ชุดครุภัณฑ์ห้องปฏิบัติการแขนกลอัจฉริยะและการวิเคราะห์ข้อมูลขนาดใหญ่ ตำบลบางกระสอบ อำเภอเมืองนนทบุรี จังหวัดนนทบุรี 1 ชุด	วท.	นนทบุรี	8,937,600.00	7,920,000.00	3 ธ.ค. 63	3 มี.ค. 64	7,920,000.00	7,920,000.00	-	ส่งมอบและเบิกจ่ายแล้ว
19	ชุดครุภัณฑ์สตูดิโอมีลดีมีเดียดิจิทัล ตำบลหันตรา อำเภอพระนครศรีอยุธยา จังหวัดพระนครศรีอยุธยา 1 ชุด	วท.	หันตรา	2,972,500.00	2,965,000.00	21 ม.ค.64	26 มี.ค.64	2,965,000.00	2,965,000.00	-	ส่งมอบและเบิกจ่ายแล้ว
20	ชุดครุภัณฑ์ห้องปฏิบัติการดิจิทัลและไมโครคอนโทรลเลอร์ ตำบลหันตรา อำเภอพระนครศรีอยุธยา จังหวัดพระนครศรีอยุธยา 1 ชุด	วส.	หันตรา	2,778,700.00	2,758,700.00	1 ธ.ค.63	30 เม.ย.64	2,758,700.00	2,758,700.00	-	ส่งมอบและเบิกจ่ายแล้ว

รายการ	หน่วยงาน	ศูนย์พื้นที่	งบประมาณได้รับจัดสรร	งบประมาณหลังโอนเปลี่ยนแปลง	เริ่มต้นสัญญา	สิ้นสุดสัญญา	วงเงินก่อนหักผูกพัน	ผลการเบิกจ่าย 1 ต.ค.63-30 ก.ย.64	กันเงินเหลือปี 64	รายละเอียดสถานะ	
21	ชุดครุภัณฑ์ห้องปฏิบัติการอิเล็กทรอนิกส์กำลัง ตำบลหันตรา อำเภอพระนครศรีอยุธยา จังหวัดพระนครศรีอยุธยา 1 ห้อง	วส.	หันตรา	3,167,100.00	3,149,100.00	1 ธ.ค.63	30 เม.ย.64	3,149,100.00	3,149,100.00	-	ส่งมอบและเบิกจ่ายแล้ว
22	ชุดครุภัณฑ์ห้องปฏิบัติการระบบเครือข่ายคอมพิวเตอร์มัลติแพลตฟอร์ม ตำบลย่านยาว อำเภอสามชูก จังหวัดสุพรรณบุรี 1 ชุด	คอ.	สุพรรณบุรี	1,717,700.00	1,716,578.00	27 พ.ย.63	25 ก.พ.64	1,716,578.00	1,716,578.00	-	ส่งมอบและเบิกจ่ายแล้ว
23	ชุดปฏิบัติการเซนเซอร์และทรานสดิวเซอร์สำหรับงานควบคุมอัตโนมัติ ตำบลย่านยาว อำเภอสามชูก จังหวัดสุพรรณบุรี 1 ชุด	คอ.	สุพรรณบุรี	1,125,000.00	1,119,000.00	27 พ.ย.63	26 เม.ย.64	1,119,000.00	1,119,000.00	-	ส่งมอบและเบิกจ่ายแล้ว
24	ชุดครุภัณฑ์ฝึกปฏิบัติงานจริงระบบไฮโดรสแตติกในงานโมบายเกษตรสมัยใหม่ ตำบลย่านยาว อำเภอสามชูก จังหวัดสุพรรณบุรี 1 ชุด	คอ.	สุพรรณบุรี	3,510,000.00	3,502,000.00	27 พ.ย.63	26 พ.ค.64	3,502,000.00	3,502,000.00	-	ส่งมอบและเบิกจ่ายแล้ว
รายการที่ดินและสิ่งก่อสร้าง ( 7 รายการ)			98,400,000.00	94,154,000.00			94,154,000.00	62,055,000.00	32,099,000.00		
25	ปรับปรุงต่อเติมอาคารโรงฝึกงาน คณะครุศาสตร์อุตสาหกรรม ตำบลย่านยาว อำเภอสามชูก จังหวัดสุพรรณบุรี 1 รายการ	คอ.	สุพรรณบุรี	1,900,000.00	1,487,000.00	31 มี.ค.64	7 ก.ย.64	1,487,000.00	892,200.00	594,800.00	1. กันเงินไว้เบิกเหลือปี 64 จำนวน 1 งวดงาน งวดที่ 3 (งวดสุดท้าย) วงเงิน 594,800.00 บาท 2.มหาวิทยาลัยอนุมัติแก้ไขแบบรูปรายการ และจัดทำสัญญาแก้ไขเพิ่มเติม และขอขยายระยะเวลาในการดำเนินการก่อสร้างเรียบร้อยแล้ว เมื่อวันที่ 22 มิถุนายน 2564 จากเดิมสิ้นสุดสัญญาวันที่ 29 มิถุนายน 2564 เปลี่ยนเป็นสิ้นสุดสัญญาวันที่ 7 กันยายน 2564 (ขยายระยะเวลาจำนวน 70 วัน จากเดิมระยะเวลา 90 วัน เป็นจำนวนระยะเวลารวมทั้งสิ้นจำนวน 160 วัน จำนวน 3 งวดงาน )

รายการ	หน่วยงาน	ศูนย์พื้นที่	งบประมาณได้รับจัดสรร	งบประมาณหลังโอนเปลี่ยนแปลง	เริ่มต้นสัญญา	สิ้นสุดสัญญา	วงเงินก่อนผูกพัน	ผลการเบิกจ่าย 1 ต.ค.63-30 ก.ย.64	กันเงินเหลือปี 64	รายละเอียดสถานะ	
26	ปรับปรุงต่อเติมอาคารพัฒนาเครื่องต้นแบบ คณะครุศาสตร์อุตสาหกรรม ตำบลย่านยาว อำเภอสามชุก จังหวัดสุพรรณบุรี 1 รายการ	คอ.	สุพรรณบุรี	2,400,000.00	1,858,000.00	31 มี.ค.64	7 ก.ย.64	1,858,000.00	1,114,800.00	743,200.00	1.กันเงินไว้เบิกเหลือปี 64 จำนวน 1 งวดงาน งวดที่ 3 (งวดสุดท้าย) วงเงิน 743,200.00 บาท 2.มหาวิทยาลัยอนุมัติแก้ไขแบบรูปรายการ และจัดทำสัญญาแก้ไขเพิ่มเติม และขอขยายระยะเวลาในการดำเนินการก่อสร้างเรียบร้อยแล้ว เมื่อวันที่ 22 มิถุนายน 2564 จากเดิมสิ้นสุดสัญญาวันที่ 29 มิถุนายน 2564 เปลี่ยนเป็นสิ้นสุดสัญญาวันที่ 7 กันยายน 2564 (ขยายระยะเวลาจำนวน 70 วัน จากเดิมระยะเวลา 90 วัน เป็นจำนวนระยะเวลารวมทั้งสิ้นจำนวน 160 วัน จำนวน 3 งวดงาน )
27	ปรับปรุงอาคาร 4 อาคาร 5 อาคาร 6 และอาคาร 7 ตำบลสวนใหญ่ อำเภอเมืองนนทบุรี จังหวัดนนทบุรี 1 รายการ	กบน.	นนทบุรี	30,000,000.00	29,960,000.00	15 ม.ค.64	12 ต.ค.64	29,960,000.00	26,964,000.00	2,996,000.00	1.กันเงินไว้เบิกเหลือปี 64 จำนวน 1 งวดงาน งวดที่ 6 (งวดสุดท้าย) วงเงิน 2,996,000.00 บาท 2.ขอขยายระยะเวลาในการดำเนินการก่อสร้างจากเดิมสิ้นสุดสัญญาวันที่ 16 สิงหาคม 2564 เปลี่ยนเป็นสิ้นสุดสัญญาวันที่ 12 ตุลาคม 2564 (ขยายระยะเวลาจำนวน 60 วัน จากเดิมระยะเวลา 210 วัน เป็นจำนวนระยะเวลารวมทั้งสิ้นจำนวน 270 วัน จำนวน 6 งวดงาน )
28	อาคารหอประชุม ตำบลย่านยาว อำเภอสามชุก จังหวัดสุพรรณบุรี 1 หลัง (ตามหนังสือสำนักงบประมาณ ตอนที่สุด ที่ นร 0722/8940 ลงวันที่ 31 มี.ค.64 สำนักพิจารณาวงเงินสัญญา 78,720,000 บาท ดังนี้ ปี 2564 ตั้งงบประมาณ 17,100,000 บาท เงินนอกงบประมาณ 900,000 บาท รวมงบประมาณ ปี 2564 จำนวน 18,000,000 บาท ปี 2565 ผูกพันงบประมาณ 57,684,000 บาท เงินนอกงบประมาณ 3,036,000 บาท รวมงบประมาณ ปี 2565 จำนวน 60,720,000 บาท	กบส.	สุพรรณบุรี	17,100,000.00	17,100,000.00	22 เม.ย.64	17 พ.ค.65	17,100,000.00	-	17,100,000.00	1. กันเงินเหลือปี 64 จำนวน 4 งวด งวดที่ 1 ถึง 4 วงเงิน 17,100,000.00 บาท (ระยะเวลา จำนวน 11 งวดงาน 390 วัน)

รายการ	หน่วยงาน	ศูนย์พื้นที่	งบประมาณได้รับ จัดสรร	งบประมาณหลังโอน เปลี่ยนแปลง	เริ่มต้นสัญญา	สิ้นสุดสัญญา	วงเงินก่อนผูกพัน	ผลการเบิกจ่าย 1 ต.ค.63-30 ก.ย.64	กันเงินเหลือปี 64	รายละเอียดสถานะ	
29	ปรับปรุงพื้นที่ฝึกปฏิบัติวิชาชีพและการเรียนรู้นอกชั้นเรียน ตำบลท่าวาสุกรี อำเภอพระนครศรีอยุธยา จังหวัดพระนครศรีอยุธยา 1 รายการ	กบว.	วาสุกรี	15,000,000.00	11,850,000.00	23 ก.ค.64	13 มี.ค.65	11,850,000.00	1,185,000.00	10,665,000.00	1. กันเงินเหลือปี 64 จำนวน 6 งวด งวดที่ 2 ถึง 7(งวดสุดท้าย) วงเงิน 10,665,000.00 บาท (ระยะเวลาการก่อสร้าง จำนวน 7 งวดงาน จำนวน 230 วัน)
30	ปรับปรุงห้องประชุมสภามหาวิทยาลัย และห้องนายคณคณมหาวิทยาลัย ตำบลหันตรา อำเภอพระนครศรีอยุธยา จังหวัดพระนครศรีอยุธยา 1 รายการ	กก.	หันตรา	12,000,000.00	11,950,000.00	25 มี.ค.64	11 ก.ย.64	11,950,000.00	11,950,000.00	-	1.ส่งมอบและเบิกจ่ายแล้ว 2.ขอขยายระยะเวลาในการดำเนินการก่อสร้างครั้งที่ 1 จำนวน 50 วัน จากเดิม 90 วัน เป็น140 วัน จากเดิมสิ้นสุดสัญญาวันที่ 23 มิถุนายน 2564 เปลี่ยนเป็นสิ้นสุดสัญญาวันที่ 12 สิงหาคม 2564 3.ขอขยายระยะเวลาในการก่อสร้างครั้งที่ 2 เนื่องจากสถานการณ์ COVID-19 จำนวน 30 วัน จากเดิม 140 วัน เป็น 170 วัน จากเดิมสิ้นสุดสัญญาวันที่ 12 สิงหาคม 2564 เปลี่ยนเป็นสิ้นสุดสัญญาวันที่ 11 กันยายน 2564
31	ปรับปรุงอาคารหอประชุมพระพิรุณระลีกโปรดเกล้าฯ ตำบลหันตรา อำเภอพระนครศรีอยุธยา จังหวัดพระนครศรีอยุธยา 1 รายการ	กก.	หันตรา	20,000,000.00	19,949,000.00	5 มี.ค.64	2 มิ.ย.64	19,949,000.00	19,949,000.00	-	ส่งมอบและเบิกจ่ายแล้ว



ตารางที่ 14 ผลการเบิกจ่ายงบประมาณรายจ่ายประจำปีงบประมาณ พ.ศ. 2564 จำแนกตามประเภทรายจ่าย และหน่วยงานระดับกอง

มหาวิทยาลัยเทคโนโลยีราชมงคลสุวรรณภูมิ

ณ 1 ตุลาคม 2563 - 30 กันยายน 2564

สำนักงานอธิการบดี

ที่	ประเภท รายจ่าย	จัดสรร/เบิกจ่าย	สอ.รวม	หน่วยงาน									
				สอ.ส่วนกลาง	กก.	กค.	กผ.	กบ.	กพ.	กบน.	กบส.	กบว.	กสค.
ภาพรวม	จัดสรร	106,513,700.00	24,000.00	33,632,100.00	12,000.00	12,000.00	12,000.00	12,000.00	12,000.00	35,045,000.00	21,686,600.00	16,078,000.00	-
	หลังโอนเปลี่ยนแปลง	104,689,466.26	12,935.23	34,286,556.70	12,981.16	11,546.37	11,543.16	141,137.08	35,654,497.16	21,704,723.25	12,853,546.15	-	
	เบิกจ่าย (บาท)	73,928,466.26	12,935.23	34,286,556.70	12,981.16	11,546.37	11,543.16	141,137.08	32,658,497.16	4,604,723.25	2,188,546.15	-	
	เบิกจ่าย (ร้อยละ)	70.62	100.00	100.00	100.00	100.00	100.00	100.00	91.60	21.22	17.03	-	
	กันเงินเหลือปี 64 (บาท)	30,761,000.00	-	-	-	-	-	-	2,996,000.00	17,100,000.00	10,665,000.00	-	
	กันเงินเหลือปี 64 (ร้อยละ)	29.38	-	-	-	-	-	-	8.40	78.78	82.97	-	
	เงินเหลือส่งคืน (บาท)	-	-	-	-	-	-	-	-	-	-	-	
	เงินเหลือส่งคืน (ร้อยละ)	-	-	-	-	-	-	-	-	-	-	-	
1. รายจ่าย ประจำ	จัดสรร	12,413,700.00	24,000.00	1,632,100.00	12,000.00	12,000.00	12,000.00	12,000.00	5,045,000.00	4,586,600.00	1,078,000.00	-	
	หลังโอนเปลี่ยนแปลง	13,880,466.26	12,935.23	2,387,556.70	12,981.16	11,546.37	11,543.16	141,137.08	5,694,497.16	4,604,723.25	1,003,546.15	-	
	เบิกจ่าย (บาท)	13,880,466.26	12,935.23	2,387,556.70	12,981.16	11,546.37	11,543.16	141,137.08	5,694,497.16	4,604,723.25	1,003,546.15	-	
	เบิกจ่าย (ร้อยละ)	100.00	100.00	100.00	100.00	100.00	100.00	100.00	100.00	100.00	100.00	-	
	กันเงินเหลือปี 64 (บาท)	-	-	-	-	-	-	-	-	-	-	-	
	กันเงินเหลือปี 64 (ร้อยละ)	-	-	-	-	-	-	-	-	-	-	-	
	เงินเหลือส่งคืน (บาท)	-	-	-	-	-	-	-	-	-	-	-	
	เงินเหลือส่งคืน (ร้อยละ)	-	-	-	-	-	-	-	-	-	-	-	
2. รายจ่าย ลงทุน	จัดสรร	94,100,000.00	-	32,000,000.00	-	-	-	-	30,000,000.00	17,100,000.00	15,000,000.00	-	
	หลังโอนเปลี่ยนแปลง	90,809,000.00	-	31,899,000.00	-	-	-	-	29,960,000.00	17,100,000.00	11,850,000.00	-	
	เบิกจ่าย (บาท)	60,048,000.00	-	31,899,000.00	-	-	-	-	26,964,000.00	0.00	1,185,000.00	-	
	เบิกจ่าย (ร้อยละ)	20.49	-	42.66	-	-	-	-	15.46	0.00	0.00	-	
	กันเงินเหลือปี 64 (บาท)	30,761,000.00	-	-	-	-	-	-	2,996,000.00	17,100,000.00	10,665,000.00	-	
	กันเงินเหลือปี 64 (ร้อยละ)	33.87	-	-	-	-	-	-	10.00	100.00	90.00	-	
	เงินเหลือส่งคืน (บาท)	-	-	-	-	-	-	-	-	-	-	-	
	เงินเหลือส่งคืน (ร้อยละ)	-	-	-	-	-	-	-	-	-	-	-	



ตารางที่ 15 ผลการเบิกจ่ายงบประมาณรายจ่ายประจำปีงบประมาณ พ.ศ. 2564 จำแนกตามประเภทรายจ่าย และหน่วยเบิกจ่าย

มหาวิทยาลัยเทคโนโลยีราชมงคลสุวรรณภูมิ

ณ 1 ตุลาคม 2563 - 30 กันยายน 2564

ภาพรวม

ที่	ประเภท รายจ่าย	จัดสรร/เบิกจ่าย	มทรส.	หน่วยเบิกจ่าย		
				กค.	กบน.	กบส.
ภาพรวม		จัดสรร	790,676,300.00	679,506,200.00	52,578,400.00	58,591,700.00
		หลังโอนเปลี่ยนแปลง	798,369,628.83	689,066,526.32	51,888,517.60	57,414,584.91
		เบิกจ่าย (บาท)	757,928,466.11	670,059,363.60	48,892,517.60	38,976,584.91
		เบิกจ่าย (ร้อยละ)	94.93	97.24	94.23	67.89
		กักเงินเหลือมปี 64 (บาท)	32,099,000.00	10,665,000.00	2,996,000.00	18,438,000.00
		กักเงินเหลือมปี 64 (ร้อยละ)	4.02	1.55	5.77	32.11
		เงินเหลือส่งคืน (บาท)	8,342,162.72	8,342,162.72	-	-
		เงินเหลือส่งคืน (ร้อยละ)	1.04	1.21	-	-
1. รายจ่าย ประจำ		จัดสรร	605,171,800.00	588,970,000.00	8,420,800.00	7,781,000.00
		หลังโอนเปลี่ยนแปลง	621,165,397.03	604,359,912.52	8,810,517.60	7,994,966.91
		เบิกจ่าย (บาท)	612,823,234.31	596,017,749.80	8,810,517.60	7,994,966.91
		เบิกจ่าย (ร้อยละ)	98.66	98.62	100.00	100.00
		กักเงินเหลือมปี 64 (บาท)	-	-	-	-
		กักเงินเหลือมปี 64 (ร้อยละ)	-	-	-	-
		เงินเหลือส่งคืน (บาท)	8,342,162.72	8,342,162.72	-	-
		เงินเหลือส่งคืน (ร้อยละ)	1.34	1.38	-	-
2. รายจ่าย ลงทุน		จัดสรร	185,504,500.00	90,536,200.00	44,157,600.00	50,810,700.00
		หลังโอนเปลี่ยนแปลง	177,204,231.80	84,706,613.80	43,078,000.00	49,419,618.00
		เบิกจ่าย (บาท)	145,105,231.80	74,041,613.80	40,082,000.00	30,981,618.00
		เบิกจ่าย (ร้อยละ)	81.89	87.41	93.05	62.69
		กักเงินเหลือมปี 64 (บาท)	32,099,000.00	10,665,000.00	2,996,000.00	18,438,000.00
		กักเงินเหลือมปี 64 (ร้อยละ)	18.11	12.59	6.95	37.31
		เงินเหลือส่งคืน (บาท)	-	-	-	-
		เงินเหลือส่งคืน (ร้อยละ)	-	-	-	-

ตารางที่ 16 ผลการเบิกจ่ายงบประมาณรายจ่ายประจำปีงบประมาณ พ.ศ. 2564 จำแนกตามประเภทรายจ่าย และหน่วยเบิกจ่าย

สำนักงานอธิการบดี

ณ 1 ตุลาคม 2563 - 30 กันยายน 2564

สำนักงานอธิการบดี

ที่	ประเภท รายจ่าย	จัดสรร/เบิกจ่าย	มทรส.	หน่วยเบิกจ่าย		
				กค.	กบน.	กบส.
ภาพรวม	จัดสรร		106,513,700.00	49,782,100.00	35,045,000.00	21,686,600.00
	หลังโอนเปลี่ยนแปลง		104,689,466.26	47,330,245.85	35,654,497.16	21,704,723.25
	เบิกจ่าย (บาท)		73,928,466.26	36,665,245.85	32,658,497.16	4,604,723.25
	เบิกจ่าย (ร้อยละ)		70.62	77.47	91.60	21.22
	กันเงินเหลือมปี 64 (บาท)		30,761,000.00	10,665,000.00	2,996,000.00	17,100,000.00
	กันเงินเหลือมปี 64 (ร้อยละ)		29.38	22.53	8.40	78.78
	เงินเหลือส่งคืน (บาท)		-	-	-	-
	เงินเหลือส่งคืน (ร้อยละ)		-	-	-	-
1. รายจ่าย ประจำ	จัดสรร		12,413,700.00	2,782,100.00	5,045,000.00	4,586,600.00
	หลังโอนเปลี่ยนแปลง		13,880,466.26	3,581,245.85	5,694,497.16	4,604,723.25
	เบิกจ่าย (บาท)		13,880,466.26	3,581,245.85	5,694,497.16	4,604,723.25
	เบิกจ่าย (ร้อยละ)		100.00	100.00	100.00	100.00
	กันเงินเหลือมปี 64 (บาท)		-	-	-	-
	กันเงินเหลือมปี 64 (ร้อยละ)		-	-	-	-
	เงินเหลือส่งคืน (บาท)		-	-	-	-
	เงินเหลือส่งคืน (ร้อยละ)		-	-	-	-
2. รายจ่าย ลงทุน	จัดสรร		94,100,000.00	47,000,000.00	30,000,000.00	17,100,000.00
	หลังโอนเปลี่ยนแปลง		90,809,000.00	43,749,000.00	29,960,000.00	17,100,000.00
	เบิกจ่าย (บาท)		60,048,000.00	33,084,000.00	26,964,000.00	0.00
	เบิกจ่าย (ร้อยละ)		66.13	75.62	90.00	0.00
	กันเงินเหลือมปี 64 (บาท)		30,761,000.00	10,665,000.00	2,996,000.00	17,100,000.00
	กันเงินเหลือมปี 64 (ร้อยละ)		33.87	24.38	10.00	100.00
	เงินเหลือส่งคืน (บาท)		-	-	-	-
	เงินเหลือส่งคืน (ร้อยละ)		-	-	-	-



ที่	งบรายจ่าย/ รายการที่สำคัญ	จัดสรร/เบิกจ่าย	มทรส.	มทรส.ส่วนกลาง	หน่วยงาน										
					สอ.	คอ.	ทอ.	บพ.	วท.	วส.	ศศ.	สพท.	สวส.	สพท.	สตน.
3. งบลงทุน	จัดสรร	185,504,500.00	-	94,100,000.00	33,710,700.00	-	5,525,600.00	20,532,100.00	22,268,900.00	9,367,200.00	-	-	-	-	
	จัดสรรหลังโอนเปลี่ยนแปลง	177,204,231.80	-	90,809,000.00	32,319,618.00	-	5,504,080.00	17,060,833.80	22,191,000.00	9,319,700.00	-	-	-	-	
	เบิกจ่าย	145,105,231.80	-	60048000.00	30,981,618.00	-	5504080.00	17060833.80	22191000.00	9319700.00	-	-	-	-	
	ร้อยละ	81.89	-	66.13	95.86	-	100.00	100.00	100.00	100.00	-	-	-	-	
3.1 ครุภัณฑ์ (สังคัม+วิทย์)	จัดสรร	68,799,700.00	-	-	29,410,700.00	-	5,525,600.00	11,594,500.00	22,268,900.00	-	-	-	-		
	จัดสรรหลังโอนเปลี่ยนแปลง	65,810,531.80	-	-	28,974,618.00	-	5,504,080.00	9,140,833.80	22,191,000.00	-	-	-	-		
	เบิกจ่าย	65,810,531.80	-	-	28,974,618.00	-	5,504,080.00	9,140,833.80	22,191,000.00	-	-	-	-		
	ร้อยละ	100.00	-	-	100.00	-	100.00	100.00	100.00	-	-	-	-		
3.2 ที่ดินและก่อสร้าง (สังคัม+วิทย์)	จัดสรร	107,767,200.00	-	94,100,000.00	4,300,000.00	-	-	-	9,367,200.00	-	-	-	-		
	จัดสรรหลังโอนเปลี่ยนแปลง	103,473,700.00	-	90,809,000.00	3,345,000.00	-	-	-	9,319,700.00	-	-	-	-		
	เบิกจ่าย	71,374,700.00	-	60,048,000.00	2,007,000.00	-	-	-	9,319,700.00	-	-	-	-		
	ร้อยละ	68.98	-	66.13	60.00	-	-	-	100.00	-	-	-	-		
3.3 ครุภัณฑ์ (แผนยุทธศาสตร์)	จัดสรร	8,937,600.00	-	-	-	-	8,937,600.00	-	-	-	-	-	-		
	จัดสรรหลังโอนเปลี่ยนแปลง	7,920,000.00	-	-	-	-	7,920,000.00	-	-	-	-	-	-		
	เบิกจ่าย	7,920,000.00	-	-	-	-	7,920,000.00	-	-	-	-	-	-		
	ร้อยละ	100.00	-	-	-	-	100.00	-	-	-	-	-	-		
4. งบเงินอุดหนุน	จัดสรร	429,929,500.00	404,906,400.00	12,413,700.00	1,507,200.00	815,800.00	3,409,600.00	2,211,600.00	3,031,600.00	1,246,900.00	44,000.00	44,000.00	298,700.00	-	
	จัดสรรหลังโอนเปลี่ยนแปลง	438,229,768.20	412,321,309.66	13,880,466.26	1,497,082.29	805,964.25	3,386,649.90	2,195,078.05	2,968,000.10	816,240.38	38,271.94	41,182.09	279,523.28	-	
	เบิกจ่าย	435,230,177.88	409,321,719.34	13,880,466.26	1,497,082.29	805,964.25	3,386,649.90	2,195,078.05	2,968,000.10	816,240.38	38,271.94	41,182.09	279,523.28	-	
	ร้อยละ	99.32	99.27	100.00	100.00	100.00	100.00	100.00	100.00	100.00	100.00	100.00	100.00	-	
4.1 เงินอุดหนุนทั่วไป (แผนงานบุคลากร ภาครัฐ)	จัดสรร	350,075,300.00	350,075,300.00	-	-	-	-	-	-	-	-	-	-		
	จัดสรรหลังโอนเปลี่ยนแปลง	350,075,300.00	350,075,300.00	-	-	-	-	-	-	-	-	-	-		
	เบิกจ่าย	347,075,709.68	347,075,709.68	-	-	-	-	-	-	-	-	-	-		
	ร้อยละ	99.14	99.14	-	-	-	-	-	-	-	-	-	-		
4.2 ค่าตอบแทน ใช้ สอยและวัสดุ	จัดสรร	60,759,400.00	36,060,300.00	12,305,700.00	1,483,200.00	791,800.00	3,385,600.00	2,187,600.00	3,007,600.00	1,222,900.00	20,000.00	20,000.00	274,700.00	-	
	จัดสรรหลังโอนเปลี่ยนแปลง	52,745,603.17	27,080,713.84	13,794,624.60	1,482,971.13	785,429.88	3,362,649.90	2,179,785.61	2,959,299.39	795,366.82	19,999.00	18,940.00	265,823.00	-	
	เบิกจ่าย	52,745,603.17	27,080,713.84	13,794,624.60	1,482,971.13	785,429.88	3,362,649.90	2,179,785.61	2,959,299.39	795,366.82	19,999.00	18,940.00	265,823.00	-	
	ร้อยละ	100.00	100.00	100.00	100.00	100.00	100.00	100.00	100.00	100.00	100.00	100.00	100.00	-	
4.3 ค่าสาธารณูปโภค	จัดสรร	16,094,800.00	15,770,800.00	108,000.00	24,000.00	24,000.00	24,000.00	24,000.00	24,000.00	24,000.00	24,000.00	24,000.00	24,000.00	-	
	จัดสรรหลังโอนเปลี่ยนแปลง	32,882,276.98	32,638,707.77	85,841.66	14,111.16	20,534.37	24,000.00	15,292.44	8,700.71	20,873.56	18,272.94	22,242.09	13,700.28	-	
	เบิกจ่าย	32,882,276.98	32,638,707.77	85,841.66	14,111.16	20,534.37	24,000.00	15,292.44	8,700.71	20,873.56	18,272.94	22,242.09	13,700.28	-	
	ร้อยละ	100.00	100.00	100.00	100.00	100.00	100.00	100.00	100.00	100.00	100.00	100.00	100.00	-	
4.4 เงินอุดหนุน ค่าใช้จ่ายโครงการ อนุรักษ์พันธุกรรมพืช อันเนื่องมาจาก	จัดสรร	3,000,000.00	3,000,000.00	-	-	-	-	-	-	-	-	-	-		
	จัดสรรหลังโอนเปลี่ยนแปลง	2,526,588.05	2,526,588.05	-	-	-	-	-	-	-	-	-	-		
	เบิกจ่าย	252658805%	252658805%	-	-	-	-	-	-	-	-	-	-		
	ร้อยละ	100.00	100.00	-	-	-	-	-	-	-	-	-	-		



ที่	งบรายจ่าย/รายการที่สำคัญ	จัดสรร/เบิกจ่าย	สร.รวม	หน่วยงาน									
				สอ.ส่วนกลาง	กก.	กค.	กผ.	กบ.	กพ.	กบน.	กบส.	กบว.	กสค.
3.2 ที่ดินและก่อสร้าง (สังคม+วิทย์)	จัดสรร	94,100,000.00	-	32,000,000.00	-	-	-	-	-	30,000,000.00	17,100,000.00	15,000,000.00	-
	จัดสรรหลังโอนเปลี่ยนแปลง	90,809,000.00	-	31,899,000.00	-	-	-	-	-	29,960,000.00	17,100,000.00	11,850,000.00	-
	เบิกจ่าย	60,048,000.00	-	31,899,000.00	-	-	-	-	-	26,964,000.00	0.00	1,185,000.00	-
	ร้อยละ	66.13	-	100.00	-	-	-	-	-	90.00	0.00	10.00	-
3.3 ครุภัณฑ์ (แผนยุทธศาสตร์)	จัดสรร	-	-	-	-	-	-	-	-	-	-	-	-
	จัดสรรหลังโอนเปลี่ยนแปลง	-	-	-	-	-	-	-	-	-	-	-	-
	เบิกจ่าย	-	-	-	-	-	-	-	-	-	-	-	-
	ร้อยละ	-	-	-	-	-	-	-	-	-	-	-	-
4. งบเงินอุดหนุน	จัดสรร	12,413,700.00	24,000.00	1,632,100.00	12,000.00	12,000.00	12,000.00	12,000.00	12,000.00	5,045,000.00	4,586,600.00	1,078,000.00	-
	จัดสรรหลังโอนเปลี่ยนแปลง	13,880,466.26	12,935.23	2,387,556.70	12,981.16	11,546.37	11,543.16	141,137.08	141,137.08	5,694,497.16	4,604,723.25	1,003,546.15	-
	เบิกจ่าย	13,880,466.26	12,935.23	2,387,556.70	12,981.16	11,546.37	11,543.16	141,137.08	141,137.08	5,694,497.16	4,604,723.25	1,003,546.15	-
	ร้อยละ	100.00	100.00	100.00	100.00	100.00	100.00	100.00	100.00	100.00	100.00	100.00	100.00
4.1 เงินอุดหนุนทั่วไป (แผนงานบุคลากรภาครัฐ)	จัดสรร	-	-	-	-	-	-	-	-	-	-	-	-
	จัดสรรหลังโอนเปลี่ยนแปลง	-	-	-	-	-	-	-	-	-	-	-	-
	เบิกจ่าย	-	-	-	-	-	-	-	-	-	-	-	-
	ร้อยละ	-	-	-	-	-	-	-	-	-	-	-	-
4.2 ค่าตอบแทน ใช้จ่ายและวัสดุ	จัดสรร	12,305,700.00	-	1,620,100.00	0.00	-	-	-	0.00	5,033,000.00	4,574,600.00	1,078,000.00	-
	จัดสรรหลังโอนเปลี่ยนแปลง	13,794,624.60	-	2,375,823.19	5,290.00	-	-	-	132,149.08	5,685,092.93	4,592,723.25	1,003,546.15	-
	เบิกจ่าย	13,794,624.60	-	2,375,823.19	5,290.00	-	-	-	132,149.08	5,685,092.93	4,592,723.25	1,003,546.15	-
	ร้อยละ	100.00	-	100.00	100.00	-	-	-	100.00	100.00	100.00	100.00	100.00
4.3 ค่าสาธารณูปโภค	จัดสรร	108,000.00	24,000.00	12,000.00	12,000.00	12,000.00	12,000.00	12,000.00	12,000.00	12,000.00	12,000.00	-	-
	จัดสรรหลังโอนเปลี่ยนแปลง	85,841.66	12,935.23	11,733.51	7,691.16	11,546.37	11,543.16	8,988.00	9,404.23	12,000.00	12,000.00	-	-
	เบิกจ่าย	85,841.66	12,935.23	11,733.51	7,691.16	11,546.37	11,543.16	8,988.00	9,404.23	12,000.00	12,000.00	-	-
	ร้อยละ	100.00	100.00	100.00	100.00	100.00	100.00	100.00	100.00	100.00	100.00	-	-

## 4. ผลรายรับรายจ่ายจากงบประมาณเงินรายได้ ประจำปีงบประมาณ พ.ศ. 2560-2564

ตารางที่ 19 ผลรายรับรายจ่าย จากงบประมาณเงินรายได้ ประจำปีงบประมาณ พ.ศ. 2560-2564

ที่	ปีงบประมาณ	รายรับจริง	รายจ่ายจริง	เงินกันเหลือปี*	ประมาณการรายได้สุทธิ
1	ปีงบประมาณ พ.ศ.2560	284,223,679.26	184,731,966.53	4,715,239.56	<b>94,776,473.17</b>
2	ปีงบประมาณ พ.ศ.2561	276,135,761.77	199,009,277.38	8,730,889.01	<b>68,395,595.38</b>
3	ปีงบประมาณ พ.ศ.2562	241,397,748.75	174,992,599.03	3,657,510.00	<b>62,747,639.72</b>
4	ปีงบประมาณ พ.ศ.2563	203,597,070.25	165,972,957.68	7,929,040.15	<b>29,695,072.42</b>
5	ปีงบประมาณ พ.ศ.2564	211,393,499.39	186,049,653.40	13,581,880.94	<b>11,761,965.05</b>

หมายเหตุ : \*เงินกันไว้เบิกจ่ายเหลือปีเป็นผลการเบิกจ่ายจริง ดังนี้

1. ปีงบประมาณ พ.ศ.2560-2563 ปรับปรุงการเบิกจ่ายเงินกันเรียบร้อยแล้ว
2. ปีงบประมาณ พ.ศ. 2564 ยังไม่มีผลเบิกจ่าย



ตารางที่ 20 เงินรายรับจากงบประมาณเงินรายได้ ประจำปีงบประมาณ พ.ศ. 2560 - 2564

ที่	ประเภทรายได้	รายรับจริง					
		ปีงบประมาณ	2560	2561	2562	2563	2564*
	รวมทั้งสิ้น	แผน	233,780,000.00	304,696,300.00	291,960,000.00	253,044,300.00	206,056,400.00
		ผล	284,223,679.26	276,135,761.77	241,397,748.75	203,597,070.25	211,393,499.39
		ร้อยละ	121.58	90.63	82.68	80.46	102.59
1	รายได้จากการจัดการศึกษา	แผน	210,280,000.00	279,196,300.00	265,960,000.00	228,044,300.00	182,056,400.00
		ผล	205,508,547.15	229,237,492.77	213,321,361.14	171,771,975.00	182,191,374.00
		ร้อยละ	97.73	82.11	80.21	75.32	100.07
2	รายได้หรือผลประโยชน์จากการ บริการวิชาการ (เฉพาะเงินนำส่งมหาวิทยาลัย)	แผน	3,500,000.00	4,000,000.00	4,000,000.00	4,000,000.00	3,000,000.00
		ผล	4,267,614.36	1,493,311.44	4,416,978.95	4,790,631.40	3,018,920.03
		ร้อยละ	121.93	37.33	110.42	119.77	100.63
3	รายได้หรือผลประโยชน์ที่ได้รับจาก การลงทุน	แผน	9,000,000.00	8,000,000.00	8,000,000.00	6,000,000.00	8,000,000.00
		ผล	7,975,148.21	15,902,498.59	9,174,099.21	10,452,920.16	8,498,164.25
		ร้อยละ	88.61	198.78	114.68	174.22	106.23
4	รายได้หรือผลประโยชน์ที่ได้รับจาก ทรัพย์สิน	แผน	8,000,000.00	10,000,000.00	10,000,000.00	13,000,000.00	10,000,000.00
		ผล	6,638,295.00	11,494,263.26	11,950,723.95	12,785,027.80	8,995,924.84
		ร้อยละ	82.98	114.94	119.51	98.35	89.96
5	รายได้อื่น ๆ	แผน	3,000,000.00	3,500,000.00	4,000,000.00	2,000,000.00	3,000,000.00
		ผล	59,834,074.54	18,008,195.71	2,534,585.50	3,796,515.89	8,689,116.27
		ร้อยละ	1,994.47	514.52	63.36	189.83	289.64

หมายเหตุ : งบประมาณการรายรับหลังปรับลดตามเอกสารเสนอสภามหาวิทยาลัยฯ ครั้งที่ 9/2564 วันพุธที่ 8 กันยายน 2564 จาก 234,883,300.00 บาท เป็น 206,056,400.00 บาท

5. รายรับจากงบประมาณเงินรายได้ ประจำปี  
งบประมาณ พ.ศ. 2564 รอบ 12 เดือน



ตารางที่ 22 ผลรายรับจากงบประมาณเงินรายได้ ประจำปีงบประมาณ พ.ศ. 2564 จำแนกตามประเภทรายได้ และหน่วยงานระดับกอง

มหาวิทยาลัยเทคโนโลยีราชมงคลสุวรรณภูมิ

ณ 1 ตุลาคม 2563 - 30 กันยายน 2564

สำนักงานอธิการบดี

ที่	ประเภทรายได้	สอ.รวม	หน่วยงาน										
			สอ.	กก.	กค.	กผ.	กบ.	กพ.	กบน.	กบส.	กบว.	กสค.	
	รวมทั้งสิ้น	รายรับ 26,203,784.94	24,278,254.54	-	-	-	-	-	1,925,530.40	-	-	-	-
	ร้อยละ	8.60	-	-	-	-	-	-	-	-	-	-	-
1	รายได้จากการจัดการศึกษาของมหาวิทยาลัย	รายรับ -	-	-	-	-	-	-	-	-	-	-	-
	ร้อยละ	-	-	-	-	-	-	-	-	-	-	-	-
2	รายได้หรือผลประโยชน์จากการบริการวิชาการ (เฉพาะเงินนำส่งมหาวิทยาลัย)	รายรับ 176,000.00	176,000.00	-	-	-	-	-	-	-	-	-	-
	ร้อยละ	5.87	-	-	-	-	-	-	-	-	-	-	-
3	รายได้หรือผลประโยชน์ที่ได้รับจากการลงทุน	รายรับ 8,498,164.25	8,498,164.25	-	-	-	-	-	-	-	-	-	-
	ร้อยละ	106.23	-	-	-	-	-	-	-	-	-	-	-
4	รายได้หรือผลประโยชน์ที่ได้รับจากทรัพย์สิน	รายรับ 8,995,924.84	-	4,227,527.32	-	-	-	-	1,925,530.40	1,269,134.88	971,035.24	602,697.00	-
	ร้อยละ	89.96	-	-	-	-	-	-	-	-	-	-	-
5	รายได้อื่น ๆ	รายรับ 8,689,116.27	8,689,116.27	-	-	-	-	-	-	-	-	-	-
	ร้อยละ	289.64	-	-	-	-	-	-	-	-	-	-	-

\*รายได้หรือผลประโยชน์ที่ได้รับจากทรัพย์สิน

1) ค่าเช่าสถานที่/เครื่องมืออุปกรณ์ หน่วยงานที่รับผิดชอบ ได้แก่ กก. กบน. กบส. กบว.

2) โครงการหอพักสวัสดิการนักศึกษา หน่วยงานที่รับผิดชอบ ได้แก่ กพ.

6. ผลการเบิกจ่ายงบประมาณเงินรายได้  
ประจำปีงบประมาณ พ.ศ. 2564 รอบ 12 เดือน  
จำแนกตามมิติต่างๆ

ผลการเบิกจ่ายงบประมาณเงินรายได้ ประจำปีงบประมาณ พ.ศ. 2564

มหาวิทยาลัยเทคโนโลยีราชมงคลสุวรรณภูมิ

รอบ 12 เดือน ระหว่างวันที่ 1 ตุลาคม 2563 - 30 กันยายน 2564

ตารางที่ 23 ผลการเบิกจ่ายเงินก้อนเหลือมปี งบประมาณเงินรายได้ ประจำปีงบประมาณ พ.ศ. 2563

ที่	รายการกันเงินเหลือมปี	งบประมาณ ที่กันเงินเหลือมปี	ผลการเบิกจ่าย	ร้อยละ
<b>รวมทั้งสิ้น</b>		<b>25,556,679.35</b>	<b>18,391,621.90</b>	<b>71.96</b>
1	เงินกันเหลือมปี 63 งบประมาณเงินรายได้	7,929,040.15	7,845,225.90	98.94
2	เงินกันเหลือมปี 63 เงินกองทุนสหกิจศึกษา	77,639.20	77,639.20	100.00
3	เงินกันเหลือมปี 63 เงินรายได้สะสม	17,550,000.00	10,468,756.80	59.65

ตารางที่ 24 ผลการเบิกจ่ายงบประมาณเงินรายได้ ประจำปีงบประมาณ พ.ศ. 2564 จำแนกตามรายจ่าย

ที่	รายจ่าย	จัดสรร	ได้รับงบประมาณเพิ่มเติมจาก เงินเหลือจ่าย 63	ปรับลด งบปร. 64	โอน เปลี่ยนแปลง	จำนวนเงินหลังโอนและ หลังปรับลด งบปร. 64	ผลการเบิกจ่าย	ร้อยละ	กันเงินเหลือมปี 64	เงินเหลือส่งคืน
1	ภาพรวม	234,883,300.00	13,818,300.00	- 20,804,979.76	0.00	227,896,620.24	186,049,653.40	81.64	13,581,880.94	28,265,085.90
2	รายจ่ายประจำ	224,145,400.00	2,801,100.00	- 20,545,090.81	-2,377,449.26	204,023,959.93	171,511,575.94	84.06	4,712,590.94	27,799,793.05
3	รายจ่ายลงทุน	10,737,900.00	11,017,200.00	- 259,888.95	2,377,449.26	23,872,660.31	14,538,077.46	60.90	8,869,290.00	465,292.85

ตารางที่ 25 ผลการเบิกจ่ายงบประมาณเงินรายได้ ประจำปีงบประมาณ พ.ศ. 2564 จำแนกตามงบรายจ่าย

ที่	งบรายจ่าย	จัดสรร	ได้รับงบประมาณเพิ่มเติมจาก เงินเหลือจ่าย 63	ปรับลด งบปร. 64	โอน เปลี่ยนแปลง	จำนวนเงินหลังโอนและ หลังปรับลด งบปร. 64	ผลการเบิกจ่าย	ร้อยละ	กักเงินเหลือมปี 64	เงินเหลือส่งคืน
	<b>รวมทั้งสิ้น</b>	<b>234,883,300.00</b>	<b>13,818,300.00</b>	<b>- 20,804,979.76</b>	<b>0.00</b>	<b>227,896,620.24</b>	<b>186,049,653.40</b>	<b>81.64</b>	<b>13,581,880.94</b>	<b>28,265,085.90</b>
1	งบบุคลากร	3,672,000.00	-	-	-	3,672,000.00	3,672,000.00	100.00	-	-
2	งบดำเนินงาน	8,613,600.00	-	- 1,195,205.91	-	7,418,394.09	6,702,199.17	90.35	-	716,194.92
3	งบลงทุน	10,737,900.00	11,017,200.00	- 259,888.95	2,377,449.26	23,872,660.31	14,538,077.46	60.90	8,869,290.00	465,292.85
4	งบเงินอุดหนุน	174,530,200.00	301,100.00	- 10,886,555.20	-2,614,322.46	161,330,422.34	140,825,751.01	87.29	312,000.00	20,192,671.33
5	งบรายจ่ายอื่น	31,030,200.00	-	- 5,309,049.70	236,873.20	25,958,023.50	17,465,420.15	67.28	2,259,699.00	6,232,904.35
6	งบกลาง	6,299,400.00	2,500,000.00	- 3,154,280.00	-	5,645,120.00	2,846,205.61	50.42	2,140,891.94	658,022.45

ตารางที่ 26 ผลการเบิกจ่ายงบประมาณเงินรายได้ ประจำปีงบประมาณ พ.ศ. 2564 จำแนกตามหน่วยเบิกจ่าย

ที่	หน่วยเบิกจ่าย	จัดสรร	ได้รับงบประมาณเพิ่มเติมจาก เงินเหลือจ่าย 63	ปรับลด งบปร. 64	โอน เปลี่ยนแปลง	จำนวนเงินหลังโอนและ หลังปรับลด งบปร. 64	ผลการเบิกจ่าย	ร้อยละ	กักเงินเหลือมปี 64	เงินเหลือส่งคืน
	<b>รวมทั้งสิ้น</b>	<b>234,883,300.00</b>	<b>13,818,300.00</b>	<b>- 20,804,979.76</b>	<b>0.00</b>	<b>227,896,620.24</b>	<b>186,049,653.40</b>	<b>81.64</b>	<b>13,581,880.94</b>	<b>28,265,085.90</b>
1	กองคลัง	168,062,800.00	12,666,100.00	- 15,776,136.91	-4,138,689.80	160,814,073.29	130,638,814.68	81.24	11,744,580.94	18,430,677.67
2	นนทบุรี	45,181,600.00	316,900.00	- 3,675,010.57	3,111,628.76	44,935,118.19	36,539,293.62	81.32	314,300.00	8,081,524.57
3	สุพรรณบุรี	21,638,900.00	835,300.00	- 1,353,832.28	1,027,061.04	22,147,428.76	18,871,545.10	85.21	1,523,000.00	1,752,883.66

ตารางที่ 27 ผลการเบิกจ่ายงบประมาณเงินรายได้ ประจำปีงบประมาณ พ.ศ. 2564 จำแนกตามหน่วยงานระดับคณะหรือเทียบเท่า

ณ 1 ตุลาคม 2563 - 30 กันยายน 2564

ที่	รายจ่าย	จัดสรร	ได้รับงบประมาณ เพิ่มเติมจากเงินเหลือจ่าย 63	ปรับลด งบร. 64	โอนเปลี่ยนแปลง	จำนวนเงินหลังโอน และหลังปรับลด งบร. 64	ผลการเบิกจ่าย	ร้อยละ	กันเงินเหลือปี 64	เงินเหลือส่งคืน
	<b>รวมทั้งสิ้น</b>	<b>234,883,300.00</b>	<b>13,818,300.00</b>	<b>- 20,804,979.76</b>	<b>0.00</b>	<b>227,896,620.24</b>	<b>186,049,653.40</b>	<b>81.64</b>	<b>13,581,880.94</b>	<b>28,265,085.90</b>
1	มทรส.ส่วนกลาง	95,762,800.00	2,500,000.00	- 8,882,547.70	- 3,037,587.31	86,342,664.99	72,429,763.03	83.89	3,972,055.94	9,940,846.02
2	สำนักงานอธิการบดี	46,772,000.00	2,294,300.00	- 1,685,840.29	2,924,396.20	50,304,855.91	46,352,392.19	92.14	2,312,300.00	1,640,163.72
3	คณะครุศาสตร์อุตสาหกรรม	6,552,600.00		- 790,630.60	- 129,700.00	5,632,269.40	4,474,922.75	79.45		1,157,346.65
4	คณะเทคโนโลยีการเกษตร และอุตสาหกรรมเกษตร	2,018,600.00		- 364,830.00	534,960.00	2,188,730.00	1,717,163.33	78.45	495,000.00	- 23,433.33
5	คณะบริหารธุรกิจและเทคโนโลยี สารสนเทศ	25,679,700.00		- 1,941,900.05	365,800.00	24,103,599.95	17,168,466.00	71.23		6,935,133.95
6	คณะวิทยาศาสตร์และเทคโนโลยี	6,669,400.00		- 1,374,504.75	64,570.00	5,359,465.25	4,942,898.86	92.23		416,566.39
7	คณะวิศวกรรมศาสตร์และ สถาปัตยกรรมศาสตร์	32,233,300.00		- 3,293,079.68	- 425,392.59	28,514,827.73	21,803,299.71	76.46		6,711,528.02
8	คณะศิลปศาสตร์	12,153,000.00		- 1,673,100.33	- 180,485.00	10,299,414.67	8,523,284.60	82.76	428,535.00	1,347,595.07
9	สถาบันวิจัยและพัฒนา	2,283,000.00		- 631,132.54	- 192,946.00	1,458,921.46	1,500,892.41	102.88		- 41,970.95
10	สำนักวิทยบริการและเทคโนโลยี สารสนเทศ	3,544,200.00	9,024,000.00	- 12,013.82	- 549,735.30	12,006,450.88	5,544,326.78	46.18	6,373,990.00	88,134.10
11	สำนักส่งเสริมวิชาการและงาน	1,101,700.00		- 140,200.00	573,989.00	1,535,489.00	1,453,456.15	94.66		82,032.85
12	สำนักตรวจสอบภายใน	113,000.00		- 15,200.00	52,131.00	149,931.00	138,787.59	92.57		11,143.41



ตารางที่ 28 ผลการเบิกจ่ายงบประมาณเงินรายได้ ประจำปีงบประมาณ พ.ศ. 2564 จำแนกตามหน่วยงานระดับกอง

ณ 1 ตุลาคม 2563 - 30 กันยายน 2564

ที่	รายจ่าย	จัดสรร	ได้รับงบประมาณ เพิ่มเติมจากเงินเหลือจ่าย 63	ปรับลด งบร. 64	โอนเปลี่ยนแปลง	จำนวนเงินหลังโอน และหลังปรับลด งบร. 64	ผลการเบิกจ่าย	ร้อยละ	กันเงินเหลือปี 64	เงินเหลือส่งคืน
	<b>รวมทั้งสิ้น</b>	<b>46,772,000.00</b>	<b>2,294,300.00</b>	<b>- 1,685,840.29</b>	<b>2,924,396.20</b>	<b>50,304,855.91</b>	<b>46,352,392.19</b>	<b>92.14</b>	<b>2,312,300.00</b>	<b>1,640,163.72</b>
1	สำนักงานอธิการบดี (ส่วนกลาง)	621,100.00			80,978.00	702,078.00	691,966.90	98.56		10,111.10
2	กองกลาง	14,082,900.00	592,200.00	- 1,150,760.63	685,948.51	14,210,287.88	13,563,061.68	95.45	475,000.00	172,226.20
3	กองคลัง	79,500.00		- 24,900.00	39,113.00	93,713.00	65,763.00	70.17		27,950.00
4	กองนโยบายและแผน	390,000.00		- 109,430.00	6,510.00	287,080.00	165,791.00	57.75		121,289.00
5	กองบริหารงานบุคคล	689,800.00		- 30,730.00	765,494.00	1,424,564.00	1,350,811.20	94.82		73,752.80
6	กองพัฒนานักศึกษา	5,341,300.00		- 239,818.00	- 2,650,000.00	2,451,482.00	2,220,121.15	90.56		231,360.85
7	กองบริหารทรัพยากรนนทบุรี	9,935,700.00	316,900.00	- 66,653.11	3,289,791.65	13,475,738.54	12,771,525.37	94.77	314,300.00	389,913.17
8	กองบริหารทรัพยากรสุพรรณบุรี	7,863,100.00	835,300.00		729,661.04	9,428,061.04	7,716,909.34	81.85	1,523,000.00	188,151.70
9	กองบริหารทรัพยากรวาสูกรี	6,978,000.00	549,900.00	- 500.00	-	7,527,400.00	7,103,349.10	94.37		424,050.90
10	กองส่งเสริมคุณภาพ	790,600.00		- 63,048.55	- 23,100.00	704,451.45	703,093.45	99.81		1,358.00

ตารางที่ 29 ผลการเบิกจ่ายงบประมาณเงินรายได้ ประจำปีงบประมาณ พ.ศ. 2563 (เงินกันเหลือในปี)

มหาวิทยาลัยเทคโนโลยีราชมงคลสุวรรณภูมิ

ณ 1 ตุลาคม 2563 - 30 กันยายน 2564

ที่	รายการกันเงินเหลือในปี	ศูนย์พื้นที่	หน่วยงาน	วันที่ลงนามสัญญา	วันสิ้นสุดสัญญา/สัญญา	กันเงินเหลือในปี	วงเงินตามสัญญา	ผลการเบิกจ่าย 1 ต.ค.63-30 ก.ย.64	คงเหลือเบิกจ่าย	คงเหลือส่งคืน ปีงบประมาณ 64	ขออนุมัติใช้เงินรายได้ สะสม ปีงบประมาณ 65	ผลการดำเนินงาน
	<b>รวมทั้งสิ้น (จำนวน 16 รายการ)</b>					25,556,679.35	22,214,704.62	18,391,621.90	-	955,090.87	6,236,966.58	
	<b>เงินกันเหลือปี 63_ปกติ</b>					7,929,040.15	7,929,040.15	7,845,225.90	-	83,814.25	-	
	<b>งบดำเนินงาน (จำนวน 2 รายการ)</b>					536,944.85	536,944.85	536,944.85		-	-	
1	ค่าจ้างเหมาซ่อมบำรุงเครื่องปรับอากาศอาคาร 23 คณะวิทยาศาสตร์และเทคโนโลยี จำนวน 254 เครื่อง	หันตรา	วท.	26 ส.ค. 63	25 ต.ค. 63	498,464.85	498,464.85	498,464.85			-	ส่งมอบและเบิกจ่ายแล้ว
2	ค่าจ้างชุดล้อมย้ายต้นไม้และปลูกต้นไม้ในบริเวณศูนย์เรียนรู้ตามศาสตร์ของพระราชฯ และปรัชญาของเศรษฐกิจพอเพียง	สุพรรณบุรี	กบส.	25 ก.ย. 63	15 ต.ค. 63	38,480.00	38,480.00	38,480.00			-	ส่งมอบและเบิกจ่ายแล้ว
	<b>งบลงทุน (จำนวน 2 รายการ)</b>					630,000.00	630,000.00	630,000.00		-	-	
	<b>ที่ดินสิ่งก่อสร้าง</b>					630,000.00	630,000.00	630,000.00		-	-	
3	โครงการจัดทำป้ายคณะวิศวกรรมศาสตร์และสถาปัตยกรรมศาสตร์ และป้ายสาขาวิชา	หันตรา	วส.	3 ก.ย. 63	18 ต.ค. 63	234,000.00	234,000.00	234,000.00			-	ส่งมอบและเบิกจ่ายแล้ว
4	โครงการหาสีพื้นอาคารวิศวกรรมการผลิต ชั้น 1	หันตรา	วส.	29 ก.ย. 63	29 ต.ค. 63	396,000.00	396,000.00	396,000.00			-	ส่งมอบและเบิกจ่ายแล้ว
	<b>งบรายจ่ายอื่น (จำนวน 6 รายการ)</b>					2,431,686.00	2,431,686.00	2,347,871.75		83,814.25	-	
5	ค่าใช้จ่ายในการประกันอุบัติเหตุนักศึกษา ประจำปีการศึกษา 2563	หันตรา	มทรส.	12 มิ.ย. 63	31 พ.ค. 64	1,755,400.00	1,755,400.00	1,755,400.00			-	ดำเนินการเสร็จสิ้นและเบิกจ่ายแล้ว
6	ค่าใช้จ่ายในการประกันอุบัติเหตุนักศึกษา ประจำปีการศึกษา 2563 (เพิ่มเติม)	หันตรา	มทรส.	22 ก.ย. 63	22 ก.ย. 64	59,200.00	59,200.00	59,200.00			-	ดำเนินการเสร็จสิ้นและเบิกจ่ายแล้ว
7	ค่าใช้จ่ายในการตรวจโรคนักศึกษา ประจำปีการศึกษา 2563	หันตรา	มทรส.	15 ก.ย. 63	60 วันนับจากได้รับแจ้งให้มาปฏิบัติงาน	428,506.25	428,506.25	404,918.75		23,587.50	-	ดำเนินการเสร็จสิ้นและเบิกจ่ายแล้ว
8	ค่าใช้จ่ายในการตรวจโรคนักศึกษา ประจำปีการศึกษา 2563 (เพิ่มเติม)	หันตรา	มทรส.	29 ก.ย. 63	28 พ.ย. 63	60,226.75	60,226.75	-		60,226.75	-	ดำเนินการเสร็จสิ้นและเบิกจ่ายแล้ว
9	ค่าใช้จ่ายในการจัดทำชุดกิจกรรมของนักศึกษา	หันตรา	มทรส.	28 ก.ย. 63	12 พ.ย. 63	111,300.00	111,300.00	111,300.00			-	ดำเนินการเสร็จสิ้นและเบิกจ่ายแล้ว

ที่	รายการกันเงินเหลือมีปี	ศูนย์พื้นที่	หน่วยงาน	วันที่ลงนามสัญญา	วันสิ้นสุดสัญญา/	กันเงินเหลือมีปี	วงเงินตามสัญญา	ผลการเบิกจ่าย 1 ต.ค.63-30 ก.ย.64	คงเหลือเบิกจ่าย	คงเหลือส่งคืน ฝั่งประมาณ 64	ขออนุมัติใช้เงินรายได้ สะสม ฝั่งประมาณ 65	ผลการดำเนินงาน
10	ค่าใช้จ่ายในการจัดทำอุปกรณ์แต่งกายของนักศึกษา	หันตรา	มทรส.	21 ก.ย. 63	23 ต.ค. 63	17,053.00	17,053.00	17,053.00			-	ดำเนินการเสร็จสิ้นและเบิกจ่ายแล้ว
	<b>งบกลาง (จำนวน 3 รายการ)</b>					<b>4,330,409.30</b>	<b>4,330,409.30</b>	<b>4,330,409.30</b>			-	
11	โครงการจ้างก่อสร้างป้ายอาคารบูรณมงคล จำนวน 1 โครงการ	หันตรา	ทรส. (กก)	14 ก.ย. 63	13 ธ.ค. 63	3,470,000.00	3,470,000.00	3,470,000.00			-	ดำเนินการเสร็จสิ้นและเบิกจ่ายแล้ว
	งวดที่ 1				14 ต.ค. 63	1,041,000.00	1,041,000.00	1,041,000.00			-	
	งวดที่ 2				13 พ.ย. 63	1,041,000.00	1,041,000.00	1,041,000.00			-	
	งวดที่ 3			ขยายสัญญาครั้งที่ 1	22 ม.ค. 64	1,388,000.00	1,388,000.00	1,388,000.00			-	
				ขยายสัญญาครั้งที่ 2	11 ก.พ. 64							
12	โครงการปรับปรุงห้องประชุมสภามหาวิทยาลัย ศูนย์นนทบุรี	หันตรา	ทรส. (กบ)	2 ก.ย. 63	2 ต.ค. 63	498,609.30	498,609.30	498,609.30			-	ส่งมอบและเบิกจ่ายแล้ว
13	โครงการปรับปรุงซ่อมแซมห้องน้ำ ชั้น 2 และชั้น 3 อาคาร 22 จำนวน 1 งาน	หันตรา	ศศ.	14 ก.ย. 63	3 พ.ย. 63	361,800.00	361,800.00	361,800.00			-	ส่งมอบและเบิกจ่ายแล้ว
	<b>เงินกันเหลือมีปี 63 เงินกองทุนสหกิจศึกษา (จำนวน 1 รายการ)</b>					<b>77,639.20</b>	<b>77,639.20</b>	<b>77,639.20</b>	-		-	
1	เครื่องปรับอากาศแบบแยกส่วน พร้อมอุปกรณ์ติดตั้งขนาด 36,100 บีทียู จำนวน 1 ชุด	หันตรา	สวท.	21 ก.ย. 63	21 ต.ค. 63	77,639.20	77,639.20	77,639.20			-	ส่งมอบและเบิกจ่ายแล้ว
	<b>เงินกันเหลือมีปี 63 เงินรายได้สะสม (คงเหลือ จำนวน 2 รายการ)</b>					<b>17,550,000.00</b>	<b>14,208,025.27</b>	<b>10,468,756.80</b>	-	871,276.62	6,236,966.58	
1	โครงการรับเสด็จสมเด็จพระกนิษฐาธิราชเจ้ากรมสมเด็จพระเทพรัตนราชสุดาฯ สยามบรมราชกุมารี เสด็จพระราชดำเนินเปิด "อาคารบูรณมงคล" ในวันที่ 2 มีนาคม 2564	หันตรา	มทรส.			12,550,000.00	10,058,125.27	6,318,856.80	-	21,176.62	6,236,966.58	
1.1	ฝ่ายพิธีการ					52,920.00	-	-		-	52,920.00	
1.2	ฝ่ายพระสุธารสและพระกระยาหารกลางวัน		ทอ.			161,640.00	161,640.00	66,500.00		-	95,140.00	
1.2.1	การเตรียมสถานที่ปรุงพระกระยาหาร					44,500.00	44,500.00	14,500.00		-	30,000.00	
	-เปลี่ยนม่านพลาสติกกันแมลงบริเวณทางเข้าอาคาร					10,000.00	10,000.00	10,000.00		-	-	
	-ค่าติดตั้งม่านพลาสติกกันแมลง					4,500.00	4,500.00	4,500.00		-	-	
	-ค่าทำความสะอาดและค่าเชื้ออาคาร 19					30,000.00	30,000.00			-	30,000.00	
1.2.2	จัดซื้อภาชนะสำหรับพระกระยาหาร					40,000.00	40,000.00	40,000.00		-	-	
	-ภาชนะสำหรับพระกระยาหารกลางวัน					30,000.00	30,000.00	30,000.00		-	-	
	-ชุดกาแฟ ชุดเครื่องว่างและแก้วน้ำ					10,000.00	10,000.00	10,000.00		-	-	

ที่	รายการกันเงินเหลือปี	ศูนย์พื้นที่	หน่วยงาน	วันที่ลงนาม สัญญา	วันสิ้นสุด สัญญา/	กันเงินเหลือปี	วงเงินตามสัญญา	ผลการเบิกจ่าย 1 ต.ค.63-30 ก.ย.64	คงเหลือ เบิกจ่าย	คงเหลือส่งคืน ปีงบประมาณ 64	ขออนุมัติใช้เงินรายได้ สะสม ปีงบประมาณ 65	ผลการดำเนินงาน
1.2.3	จัดซื้อและจัดทำพระกระยาหารกลางวันพระ					50,140.00	50,140.00	-		-	50,140.00	
	-การจัดเตรียมพระกระยาหารกลางวันและพระสุธารส					50,140.00	50,140.00			-	50,140.00	
1.2.4	การฝึกซ้อมการจัดทำพระกระยาหารกลางวัน					27,000.00	27,000.00	12,000.00		-	15,000.00	
	-คำวัสดุอุปกรณ์ในการฝึกซ้อมย่อย ครั้งที่ 1					12,000.00	12,000.00	12,000.00		-	-	
	-คำวัสดุอุปกรณ์ในการฝึกซ้อมใหญ่ก่อนการจัดงาน ครั้งที่ 2					15,000.00	15,000.00			-	15,000.00	
1.3	ฝ่ายจัดเตรียมและตกแต่งสถานที่		กก.			8,021,930.00	7,209,032.19	5,607,582.19		-	2,414,347.81	
1.3.1	โครงการปรับปรุงทาสีบริเวณเส้นทางเสด็จ					390,000.00	389,908.00	389,908.00		-	92.00	ส่งมอบและเบิกจ่ายเสร็จสิ้น
1.3.2	โครงการปรับปรุงหอพระราชพงศคลสุวรรณภูมิ สิริวัฒนภักดี จว			16 ต.ค.63	14 ม.ค.64	300,000.00	300,000.00	300,000.00		-	-	ส่งมอบและเบิกจ่ายเสร็จสิ้น
1.3.3	โครงการปรับปรุงทางเท้าและหลังคาจอร์จจก ยานยนต์			16 ต.ค.63	29 ม.ค.64	380,000.00	380,000.00	380,000.00			-	ส่งมอบและเบิกจ่ายเสร็จสิ้น
1.3.4	โครงการปรับปรุงรบริดสายไฟและสายสัญญาณ					60,000.00	-	-			60,000.00	ตามมติที่ประชุมสภามหาวิทยาลัยฯ ครั้งที่ 8/2564 เมื่อวันศุกร์ที่ 6 สิงหาคม 2564 ขออนุมัติใช้เงิน รายได้สะสม ปีงบประมาณ 65
1.3.5	โครงการปรับปรุงภูมิทัศน์รอบเบียงตาดฟ้าชั้น4					498,000.00	498,000.00	-			498,000.00	ตามมติที่ประชุมสภามหาวิทยาลัยฯ ครั้งที่ 8/2564 เมื่อวันศุกร์ที่ 6 สิงหาคม 2564 ขออนุมัติใช้เงิน รายได้สะสม ปีงบประมาณ 65
1.3.6	โครงการปรับปรุงภูมิทัศน์รอบบึงเฉลิมพระ เกียรติ และสวนห้วยอิฐ			13 ม.ค.64	23 มี.ค.64	928,000.00	744,506.00	744,506.00		-	183,494.00	ส่งมอบและเบิกจ่ายเสร็จสิ้น
1.3.7	โครงการปรับปรุงสวนหน้ามหาวิทยาลัย					495,000.00	495,000.00	495,000.00			-	ส่งมอบและเบิกจ่ายเสร็จสิ้น
1.3.8	โครงการปรับปรุงห้องที่ประทับ ชั้น3			7 ต.ค.63	15 ก.พ.64	1,400,000.00	1,393,256.77	1,393,256.77		-	6,743.23	ส่งมอบและเบิกจ่ายเสร็จสิ้น
1.3.9	โครงการปรับปรุงพื้นที่นันทนาการเฉลิมพระ เกียรติ ชั้น2 และชั้น 3					480,000.00	-	-			480,000.00	ตามมติที่ประชุมสภามหาวิทยาลัยฯ ครั้งที่ 8/2564 เมื่อวันศุกร์ที่ 6 สิงหาคม 2564 ขออนุมัติใช้เงิน รายได้สะสม ปีงบประมาณ 65
1.3.10	โครงการติดตั้งราวบันไดอาคารบูรณมงคล 2 ฝั่ง					40,000.00	-	-			40,000.00	ตามมติที่ประชุมสภามหาวิทยาลัยฯ ครั้งที่ 8/2564 เมื่อวันศุกร์ที่ 6 สิงหาคม 2564 ขออนุมัติใช้เงิน รายได้สะสม ปีงบประมาณ 65
1.3.11	โครงการปรับปรุงซ่อมแซมถนนทางเข้าแปลง 3			16 ม.ค.64	16 มี.ค.64	860,000.00	819,000.00	819,000.00		-	41,000.00	ส่งมอบและเบิกจ่ายเสร็จสิ้น
1.3.12	โครงการปรับปรุงป้ายข้อความภาษาอังกฤษ			16 ต.ค.63	29 ม.ค.64	430,000.00	429,870.42	429,870.42		-	129.58	ส่งมอบและเบิกจ่ายเสร็จสิ้น
1.3.13	โครงการวัสดุและอุปกรณ์ในการจัดเตรียม อาคารสถานที่ (จัดซื้อ)			30 วัน		1,134,980.00	1,133,541.00	656,041.00		-	478,939.00	

ที่	รายการกันเงินเหลือปี	ศูนย์พื้นที่หน่วยงาน	วันที่ลงนามสัญญา	วันสิ้นสุดสัญญา/	กันเงินเหลือปี	วงเงินตามสัญญา	ผลการเบิกจ่าย 1 ต.ค.63-30 ก.ย.64	คงเหลือเบิกจ่าย	คงเหลือส่งคืน ฝั่งประมาณ 64	ขออนุมัติใช้เงินรายได้ สะสม ฝั่งประมาณ 65	ผลการดำเนินงาน
	1.3.14 โครงการเช่าเครื่องมือและอุปกรณ์ในการจัดสถานที่ (จัดเข้าเหมา)		30 วัน		625,950.00	625,950.00	-		-	625,950.00	
1.4	ฝ่ายจัดทำหนังสือที่ระลึกและของที่ระลึก	กก.			162,000.00	155,999.70	51,000.00	-	-	138,000.00	กันเงินวงเงิน
	- ค่าวัสดุสำนักงาน (ทำบัตรเชิญ ช่อง ทำสูจิบัตร)				21,000.00	21,000.00	21,000.00		-	-	
	- ค่าหนังสือที่ระลึก จำนวน 1,000 เล่ม				60,000.00	60,000.00			-	60,000.00	
	- ค่าจัดทำของที่ระลึก จำนวน 1,000 ชิ้น				35,000.00	34,999.70			-	35,000.00	
	- ค่าของที่ระลึกทุกเล้าถวายฯ				10,000.00	10,000.00			-	10,000.00	
	- ค่าของที่ระลึกเพื่อให้ผู้ดูแลถวายฯ				30,000.00	30,000.00	30,000.00		-		
	- เงินคงเหลือรอดำเนินการ				6,000.00	-	-		-	6,000.00	
1.5	โครงการเตรียมนิทรรศการวิชาการและวิจัย	สวพ.			1,847,255.00	1,847,255.00	562,741.00	-	-	1,284,514.00	
1.5.1	กิจกรรมที่ 1 การจัดเตรียมแสดงพันธุ์ปลาแรด จำนวนเงิน 119,432.20.- บาท				119,432.20	119,432.20	80,741.00		-	38,691.20	
	- ค่าวัสดุการเกษตร (อาหารสำเร็จรูปโปรตีน 5 กระสอบ 2,940บาทและเครื่องให้ออกซิเจนแบบพกพาสำหรับตู้ปลา 5 เครื่อง 2,033 บาท)				4,973.00	4,973.00	4,973.00		-	-	
	- ค่าวัสดุไฟฟ้า สายไฟ 1 ม้วน				1,500.00	1,500.00	1,500.00		-	-	
	- ค่าวัสดุการเกษตร สายยางสีฟ้า เกรด A 1 ม้วน				2,000.00	2,000.00	2,000.00		-	-	
	- ค่าวัสดุสำนักงาน กรอบรูปหลุยส์ไม้เทียมพร้อมรูปแสดงพระราชกรณียกิจ 1 กรอบ				9,990.00	9,990.00	9,990.00		-	-	
	- ค่าครุภัณฑ์ อุปกรณ์ตรวจวัดคุณภาพน้ำ				5,778.00	5,778.00	5,778.00		-	-	
	- ค่าครุภัณฑ์ เครื่องปั้มน้ำแบบจุ่ม ขนาด 2 นิ้ว				6,500.00	6,500.00	6,500.00		-	-	
	- ค่าครุภัณฑ์ ตู้เลี้ยงปลากรอบไม้ 2 ตู้				50,000.00	50,000.00	50,000.00		-	-	
	- ชุดแบบคคตรอบนิทรรศการเคลื่อนที่ 1 ชุด				32,271.20	32,271.20			-	32,271.20	
	- ชุดไฟแบบคคตรอบนิทรรศการเคลื่อนที่ 1 ชุด				6,420.00	6,420.00			-	6,420.00	
1.5.2	สวพ. ขออนุมัติโครงการจัดเตรียมนิทรรศการวิชาการและวิจัย กิจกรรมที่ 2 จำนวนเงิน 1,727,822.80 บาท โดยขออนุมัติเพิ่มเติม1,000,000 บาทโดยใช้เงินของฝ่ายการเงินและจัดหารายได้ดูแลถวาย				1,727,822.80	1,727,822.80	482,000.00		-	1,245,822.80	
1.6	ฝ่ายต้อนรับและจัดเตรียมอาหารว่างและเครื่องดื่ม				308,880.00	-	-		-	308,880.00	
1.7	ฝ่ายประชาสัมพันธ์และโสตทัศนูปกรณ์	กก.			675,875.00	652,698.38	31,033.61		21,176.62	623,664.77	
1.7.1	ค่าวัสดุโฆษณา และเผยแพร่ ปี 2563 จำนวนเงิน 31,033.61 บาท				31,033.61	31,033.61	31,033.61			-	

ที่	รายการกันเงินเหลือปี	ศูนย์พื้นที่	หน่วยงาน	วันที่ลงนาม สัญญา	วันสิ้นสุด สัญญา/	กันเงินเหลือปี	วงเงินตามสัญญา	ผลการเบิกจ่าย 1 ต.ค.63-30 ก.ย.64	คงเหลือ เบิกจ่าย	คงเหลือส่งคืน ปีงบประมาณ 64	ขออนุมัติใช้เงินรายได้ สะสม ปีงบประมาณ 65	ผลการดำเนินงาน
1.7.2	คำขวัญโฆษณา และเผยแพร่ ปี 2564 จำนวนเงิน 99,164.77 บาท					99,164.77	99,164.77	-		-	99,164.77	
	-ป้ายประชาสัมพันธ์ ด้านหน้าสายเอเชีย		ทันตรา			8,859.60	8,859.60				8,859.60	
	-รูปพระบรมฉายาลักษณ์		ทันตรา			723.32	723.32				723.32	
	-ป้ายประชาสัมพันธ์ วงเวียนพระพิรุณ		ทันตรา			3,543.84	3,543.84				3,543.84	
	-ป้ายประชาสัมพันธ์ ด้านหลังมหาวิทยาลัย		ทันตรา			3,543.84	3,543.84				3,543.84	
	-ป้ายโครงการไม้		ทันตรา			63,864.00	63,864.00				63,864.00	
	-ป้ายประชาสัมพันธ์แยก รร.อนุบาล		वासुกรี			4,429.80	4,429.80				4,429.80	
	-ป้ายประชาสัมพันธ์ ฟังพิณเดด		वासुกรี			3,543.84	3,543.84				3,543.84	
	-ป้ายประชาสัมพันธ์ ด้านหน้ามหาวิทยาลัย		สุพรรณบุรี			3,611.25	3,611.25				3,611.25	
	-ป้ายประชาสัมพันธ์ด้านหน้าเขตเหนือ นนทบุรี		นนทบุรี			4,311.03	4,311.03				4,311.03	
	-ป้ายประชาสัมพันธ์ด้านหน้าเขตใต้ นนทบุรี		นนทบุรี			2,734.25	2,734.25				2,734.25	
1.7.3	ค่าของที่ระลึก ปี 2564 (200*100.-) จำนวนเงิน 20,000.- บาท					20,000.00	18,000.00			-	20,000.00	
1.7.4	ค่าจ้างเหมาจัดนิทรรศการ ปี 2564 จำนวนเงิน 344,500.- บาท					344,500.00	344,500.00	-		-	344,500.00	
	- นิทรรศการเฉลิมพระเกียรติ					261,300.00	261,300.00				261,300.00	
	- ประวัตินามมหาวิทยาลัย					83,200.00	83,200.00				83,200.00	
1.7.5	ค่าเช่าระบบด้านโสตทัศนูปกรณ์พร้อมติดตั้งปี 2564 จำนวนเงิน 160,000.- บาท					160,000.00	160,000.00	-		-	160,000.00	
	- ค่าเช่าระบบบันทึกวีดีโอและถ่ายทอด					120,000.00	120,000.00				120,000.00	
	- ค่าเช่าระบบเครื่องเสียง					40,000.00	40,000.00				40,000.00	
1.7.6	เงินคงเหลือรอดำเนินการ					21,176.62	-			21,176.62		
1.8	ฝ่ายการเงินและจัดหารายได้ทุลเกล้าถวาย					933,750.00	-	-		-	933,750.00	
1.8.1	ขออนุมัติกรอบวงเงินเพื่อจัดทำเล่มรายงานถวาย สมเด็จพระกนิษฐาธิราชเจ้า กรมสมเด็จพระเทพรัตนราชสุดาฯ สยามบรมราชกุมารี เพื่อจัดทำ PHOTOBOOK จำนวน 25 เล่มๆละ 2,650.-บาท จำนวนเงินทั้งสิ้น 66,250.-บาท		กผ.			-	-				-	

ที่	รายการกันเงินเหลือปี	ศูนย์พื้นที่	หน่วยงาน	วันที่ลงนามสัญญา	วันสิ้นสุดสัญญา/	กันเงินเหลือปี	วงเงินตามสัญญา	ผลการเบิกจ่าย 1 ต.ค.63-30 ก.ย.64	คงเหลือ เบิกจ่าย	คงเหลือส่งคืน ปีงบประมาณ 64	ขออนุมัติใช้เงินรายได้ สะสม ปีงบประมาณ 65	ผลการดำเนินงาน
1.8.2	สวพ. ขออนุมัติโครงการจัดเตรียมนิทรรศการวิชาการและวิจัย กิจกรรมที่ 2 จำนวนเงิน 1,727,822.80 บาท โดยขออนุมัติเพิ่มเติม 1,000,000 บาทโดยใช้เงินของฝ่ายการเงินและ จัดหารายได้ทุลเกล้าถวาย		สวพ.			-	-				-	
1.8.3	เงินคงเหลือรอดำเนินการ					933,750.00	-				933,750.00	
1.9	ฝ่ายจรรยาและรักษาความปลอดภัย					270,000.00	-	-			270,000.00	
1.10	ฝ่ายเตรียมการรับเสด็จ					18,000.00	-	-			18,000.00	
1.11	ฝ่ายสวัสดิการและปฐมพยาบาล		กพ.			31,500.00	31,500.00	-		-	31,500.00	
	-ค่าตอบแทนหน่วยแพทย์เคลื่อนที่พร้อมรถพยาบาล (4ชุด*5คน/ 20*500)					10,000.00	10,000.00				10,000.00	
	-ค่าน้ำมันเชื้อเพลิงรถพยาบาล (4คัน*1800)					7,200.00	7,200.00				7,200.00	
	-ค่ายาและเวชภัณฑ์					10,000.00	10,000.00				10,000.00	
	-ค่าวัสดุสำนักงาน ป้ายสติ๊กเกอร์ (50*50.-)					2,500.00	2,500.00				2,500.00	
	-ถ่ายเครื่องวัดอุณหภูมิอัลตราโซนิก (10*100.-)					1,000.00	1,000.00				1,000.00	
	-ผ้าเปียกทำความสะอาดสุรข่าเชื้อฯ (10*80.-)					800.00	800.00				800.00	
1.12	ฝ่ายรายงานผลการดำเนินงาน					66,250.00					66,250.00	
2	โครงการปรับปรุงอาคารสำนักงานสาขาวิชา วิทยาศาสตร์การประมง	หันตรา	มทรส.	26 ม.ค. 64	26 เม.ย. 64	5,000,000.00	4,149,900.00	4,149,900.00		850,100.00	-	
	งวดที่ 1				10 ก.พ. 64		622,485.00	622,485.00				ส่งมอบและเบิกจ่ายเสร็จสิ้น
	งวดที่ 2				12 มี.ค. 64		1,037,475.00	1,037,475.00				(ขยายระยะเวลา 30 วัน ระหว่างวันที่ 27 เม.ย.64 -
	งวดที่ 3				27 มี.ค. 64		2,074,950.00	2,074,950.00				26 พ.ค.64)
	งวดที่ 4				26 เม.ย. 64		414,990.00	414,990.00				
					26 พ.ค. 64							

ตารางที่ 30 ผลการเบิกจ่ายรายการลงทุน งบประมาณเงินรายได้ ประจำปีงบประมาณ พ.ศ. 2564 จำแนกตามรายการ และกระบวนการก่อนก่อนผู้กักพัน  
มหาวิทยาลัยเทคโนโลยีราชมงคลสุวรรณภูมิ

ณ 1 ตุลาคม 2563 - 30 กันยายน 2564

รายการ	หน่วยงาน	ศูนย์พื้นที่	งบประมาณได้รับ จัดสรร	ปรับลด งบ. 64	งบประมาณหลัง โอนเปลี่ยนแปลง หลังปรับลด งบ.64	เริ่มต้นสัญญา	สิ้นสุดสัญญา	วงเงินก่อนผู้กักพัน	ผลการเบิกจ่าย 1 ต.ค.63-30 ก.ย.64	กักเงินเหลือปี 64	คงเหลือส่งคืน	รายละเอียดสถานะ
รวมทั้งสิ้น 81 รายการ)			10,737,900.00	259,888.95	23,872,660.31			23,407,367.46	14,538,077.46	8,869,290.00	465,292.85	-
ค่าครุภัณฑ์ (75 รายการ)			5,017,900.00	572.00	15,894,385.61			15,429,092.76	8,249,102.76	7,179,990.00	465,292.85	-
1	ชุดครุภัณฑ์พัฒนาระบบไฮดรอลิกปั๊มสำหรับเพื่อประ สิทธิภาพในการจัดการศึกษา 1 ชุด	กบส.	สุพรรณบุรี	-	623,800.00	8 ก.ย.64	10 ต.ค.64	623,000.00	-	623,000.00	800.00	- รอส้มอบครุภัณฑ์ 8 ต.ค.64 - กักเงินเหลือปี 64 จำนวน 623,000.00 บาท - จัดสรรงบประมาณรายจ่ายจาก เงินรายได้ ประจำปี งบประมาณ พ.ศ.2564 เพิ่มเติม โดยจ่ายเงินเหลือจ่ายของเงินรายได้ ประจำปีงบประมาณ พ.ศ.2563 อ้างจากหนังสือ ที่ อว 0656.04/795 วันที่ 29 เม.ย.64
2	ชุดพัฒนาระบบเครือข่ายคอมพิวเตอร์เพื่อเพิ่ม ประสิทธิภาพการบริหารจัดการศึกษา 1 ชุด	สวส.	หันตรา	-	6,395,000.00	9 พ.ย.64		6,373,990.00		6,373,990.00	21,010.00	- รอส้มอบครุภัณฑ์ 9 พ.ย.64 - กักเงินเหลือปี 64 จำนวน 6,373,990.00 บาท - จัดสรรงบประมาณรายจ่ายจาก เงินรายได้ ประจำปี งบประมาณ พ.ศ.2564 เพิ่มเติม โดยจ่ายเงินเหลือจ่ายของเงินรายได้ ประจำปีงบประมาณ พ.ศ.2563 อ้างจากหนังสือ ที่ อว 0656.04/795 วันที่ 29 เม.ย.64
3	ชุดครุภัณฑ์จัดแสดงพันธุ์ปลาและเครื่องมือประมง	ทอ.	หันตรา	-	183,000.00	30 ก.ย. 64	29 ธ.ค. 64	183,000.00	-	183,000.00	-	- รอส้มอบครุภัณฑ์ 29 ธ.ค.64 - กักเงินเหลือปี 64 จำนวน 183,000.00 บาท ตามหนังสือที่ อว 0656.10/0817 ขออนุมัติวันที่ 23 ก.ย.64 มหาวิทยาลัยอนุมัติวันที่ 28 ก.ย.64



รายการ	หน่วยงาน	ศูนย์พื้นที่	งบประมาณได้รับ จัดสรร	ปรับลด งบปร. 64	งบประมาณหลัง โอนเปลี่ยนแปลง หลังปรับลด งบปร.64	เริ่มต้นสัญญา	สิ้นสุดสัญญา	วงเงินก่อนหักพัน	ผลการเบิกจ่าย 1 ต.ค.63-30 ก.ย.64	กันเงินเหลือปี 64	คงเหลือส่งคืน	รายละเอียดสถานะ	
4	ส่วนแบตเตอรี่ จำนวน 1 ชุด	กก.	หัตตรา	-	3,873.40	23 มี.ค.64	31 พ.ค.64	3,873.40	3,873.40	-	-	ส่งมอบและเบิกจ่ายแล้ว	
5	เครื่องฉายภาพโปรเจคเตอร์ 3LCD 3,600 Lumens 1 ชุด	กบน.	นนทบุรี	-	460.00	23,540.00	2 มิ.ย.64	2 ส.ค.64	23,540.00	23,540.00	-	-	- ส่งมอบและเบิกจ่ายแล้ว - จัดสรรงบประมาณรายจ่ายจากเงินรายได้ ประจำปีงบประมาณ พ.ศ.2564 เพิ่มเติม โดยจ่ายเงินเหลือจ่ายของเงินรายได้ ประจำปีงบประมาณ พ.ศ.2563 อ้างจากหนังสือ ที่ อว 0656.04/795 วันที่ 29 เม.ย.64
6	เครื่องเสียงในห้องประชุมเจ้าพระยา 1 ชุด	กบน.	นนทบุรี	-	112.00	83,888.00	2 มิ.ย.64	2 ส.ค.64	83,888.00	83,888.00	-	-	- ส่งมอบและเบิกจ่ายแล้ว - จัดสรรงบประมาณรายจ่ายจากเงินรายได้ ประจำปีงบประมาณ พ.ศ.2564 เพิ่มเติม โดยจ่ายเงินเหลือจ่ายของเงินรายได้ ประจำปีงบประมาณ พ.ศ.2563 อ้างจากหนังสือ ที่ อว 0656.04/795 วันที่ 29 เม.ย.64
7	เครื่องปรับอากาศ แบบแยกส่วน แบบแขวน ขนาด 32,000 บีทียู 13 เครื่อง	กบว.	วาสุกรี	-	549,900.00	6 ส.ค.64	21 ส.ค.64	478,504.00	478,504.00	-	71,396.00	- ส่งมอบและเบิกจ่ายแล้ว - จัดสรรงบประมาณรายจ่ายจากเงินรายได้ ประจำปีงบประมาณ พ.ศ.2564 เพิ่มเติม โดยจ่ายเงินเหลือจ่ายของเงินรายได้ ประจำปีงบประมาณ พ.ศ.2563 อ้างจากหนังสือ ที่ อว 0656.04/795 วันที่ 29 เม.ย.64	

รายการ	หน่วยงาน	ศูนย์พื้นที่	งบประมาณได้รับ จัดสรร	ปรับลด งบปร. 64	งบประมาณหลัง โอนเปลี่ยนแปลง หลังปรับลด งบปร.64	เริ่มต้นสัญญา	สิ้นสุดสัญญา	วงเงินกึ่งหนี้ผูกพัน	ผลการเบิกจ่าย 1 ต.ค.63-30 ก.ย.64	กั้นเงินเหลือปี 64	คงเหลือส่งคืน	รายละเอียดสถานะ
8	เครื่องปรับอากาศ แบบแยกส่วน แบบแขวน ขนาด 32,000 บีทียู 5 เครื่อง	กบส.	สุพรรณบุรี	-	211,500.00	23 ก.ค.64	22 ส.ค.64	211,500.00	211,500.00	-	-	ส่งมอบและเบิกจ่ายแล้ว - จัดสรรงบประมาณรายจ่ายจาก เงินรายได้ ประจำปี งบประมาณ พ.ศ.2564 เพิ่มเติม โดยจ่ายเงินเหลือจ่ายของเงินรายได้ ประจำปีงบประมาณ พ.ศ.2563 อ้างจากหนังสือ ที่ อว 0656.04/795 วันที่ 29 เม.ย.64
9	เครื่องคอมพิวเตอร์ All In One สำหรับงาน ประมวลผล 1 เครื่อง	คอ.	สุพรรณบุรี	23,000	23,000.00	25 พ.ย.63	25 ธ.ค.63	23,000.00	23,000.00	-	-	ส่งมอบและเบิกจ่ายแล้ว
10	เครื่องคอมพิวเตอร์ สำหรับงานประมวลผล แบบ ที่ 2 3 เครื่อง	คอ.	สุพรรณบุรี	90,000.00	89,700.00	25 พ.ย.63	25 ธ.ค.63	89,700.00	89,700.00	-	-	ส่งมอบและเบิกจ่ายแล้ว
11	เครื่องพิมพ์เลเซอร์สีทั้งสี่สีระบบไร้สาย 1 เครื่อง	ทอ.	หันตรา	14,000	14,000.00	29 ต.ค.63	28 พ.ย.63	14,000.00	14,000.00	-	-	ส่งมอบและเบิกจ่ายแล้ว
12	ตู้เหล็ก 15 ชั้น 1 ตู้	ทอ.	หันตรา	3,900	3,890.00	9 ต.ค.63	8 ธ.ค.63	3,890.00	3,890.00	-	-	ส่งมอบและเบิกจ่ายแล้ว
13	เครื่องสำรองไฟฟ้า ขนาด 800 VA 2 เครื่อง	ทอ.	หันตรา	5,000	4,980.00	9 ต.ค.63	8 ธ.ค.63	4,980.00	4,980.00	-	-	ส่งมอบและเบิกจ่ายแล้ว
14	ตู้ลำโพงขยายเสียงแบบหิ้ว 1 ชุด	ทอ.	หันตรา	5,500	5,490.00	9 ต.ค.63	8 ธ.ค.63	5,490.00	5,490.00	-	-	ส่งมอบและเบิกจ่ายแล้ว
15	เก้าอี้เลเซอร์ จำนวน 80 ตัว	วส.	นนทบุรี		132,800.00	3 ก.ย.64	3 ต.ค.64	132,680.00	132,680.00	-	120.00	ส่งมอบและเบิกจ่ายแล้ว
16	ชุดครุภัณฑ์สำหรับห้องสำนักงานสาขา วิศวกรรมไฟฟ้า ศูนย์หันตรา 1 ชุด	วส.	หันตรา	30,600	30,600.00	19 ธ.ค.63	18 มี.ค.64	30,600.00	30,600.00	-	-	ส่งมอบและเบิกจ่ายแล้ว
17	ชุดครุภัณฑ์ประชาสัมพันธ์ประจำสำนักงาน 1 ชุด	วส.	หันตรา	61,600	61,600.00	19 ธ.ค.63	18 มี.ค.64	61,600.00	61,600.00	-	-	ส่งมอบและเบิกจ่ายแล้ว
18	ชุดครุภัณฑ์บอร์ดประชาสัมพันธ์ประจำสำนักงาน	วส.	หันตรา	38,800	38,800.00	19 ธ.ค.63	18 มี.ค.64	38,800.00	38,800.00	-	-	ส่งมอบและเบิกจ่ายแล้ว
19	ชุดครุภัณฑ์ประจำสำนักงาน 1 ชุด	วส.	หันตรา	46,700	46,700.00	19 ธ.ค.63	18 มี.ค.64	46,700.00	46,700.00	-	-	ส่งมอบและเบิกจ่ายแล้ว
20	ชุดครุภัณฑ์สำหรับห้องบรรยายสาขา	วส.	หันตรา	34,100	34,100.00	19 ธ.ค.63	18 มี.ค.64	34,100.00	34,100.00	-	-	ส่งมอบและเบิกจ่ายแล้ว
21	ชุดครุภัณฑ์ประกอบการเรียนการสอนสำหรับ	วส.	หันตรา	25,000	25,000.00	19 ธ.ค.63	18 มี.ค.64	25,000.00	25,000.00	-	-	ส่งมอบและเบิกจ่ายแล้ว
22	เครื่องตัดแผ่นโลหะ 1 เครื่อง	วส.	นนทบุรี	310,300	310,300.00	30 พ.ย.63	30 มี.ค.64	310,300.00	310,300.00	-	-	ส่งมอบและเบิกจ่ายแล้ว
23	เครื่องพับโลหะแผ่น 1 เครื่อง	วส.	นนทบุรี	149,800	149,800.00	30 พ.ย.63	30 มี.ค.64	149,800.00	149,800.00	-	-	ส่งมอบและเบิกจ่ายแล้ว
24	เครื่องม้วนโลหะแผ่น 1 เครื่อง	วส.	นนทบุรี	165,900	165,850.00	30 พ.ย.63	30 มี.ค.64	165,850.00	165,850.00	-	-	ส่งมอบและเบิกจ่ายแล้ว
25	โต๊ะน้ำทดลองการไหลของน้ำผ่านแบบจำลอง 1	วส.	นนทบุรี	149,800	98,000.00	23 ธ.ค.63	23 มี.ค.64	98,000.00	98,000.00	-	-	ส่งมอบและเบิกจ่ายแล้ว
26	ชุดบันทึกข้อมูลทางกลแบบแปลงสัญญาณ 1 ชุด	วส.	หันตรา	265,000	265,000.00	17 ธ.ค.63	14 ก.พ.64	265,000.00	265,000.00	-	-	ส่งมอบและเบิกจ่ายแล้ว

รายการ	หน่วยงาน	ศูนย์พื้นที่	งบประมาณได้รับ จัดสรร	ปรับลด งบปร. 64	งบประมาณหลัง โอนเปลี่ยนแปลง หลังปรับลด งบปร.64	เริ่มต้นสัญญา	สิ้นสุดสัญญา	วงเงินกึ่งหนี้ผูกพัน	ผลการเบิกจ่าย 1 ต.ค.63-30 ก.ย.64	กักเงินเหลือปี 64	คงเหลือส่งคืน	รายละเอียดสถานะ
27 ชุดเครื่องมืองานช่าง 1 ชุด	วส.	หัตตรา	16,400		16,400.00	2 ธ.ค.63	4 มี.ค.64	16,400.00	16,400.00	-	-	ส่งมอบและเบิกจ่ายแล้ว
28 ชุดฝึกระบบอัตโนมัติแบบแยกส่วน 1 ชุด	วส.	นนทบุรี	200,000		200,000.00	24 ธ.ค.63	24 มี.ค.64	200,000.00	200,000.00	-	-	ส่งมอบและเบิกจ่ายแล้ว
29 ชุดครุภัณฑ์สำหรับห้องปฏิบัติการวิศวกรรม สิ่งแวดลอม 1 ชุด	วส.	นนทบุรี	200,000		199,929.50	30 พ.ย.63	1 มี.ค.64	199,929.50	199,929.50	-	-	ส่งมอบและเบิกจ่ายแล้ว
30 เครื่องปรับอากาศ แบบแยกส่วน ขนาด 48,000 บีทียู 4 เครื่อง	วส.	หัตตรา	223,600		222,000.00	21 ธ.ค.63	20 ม.ค.64	222,000.00	222,000.00	-	-	ส่งมอบและเบิกจ่ายแล้ว
31 เครื่องปรับอากาศ แบบแยกส่วน ขนาด 36,000 บีทียู	วส.	หัตตรา	235,000		235,000.00	21 ธ.ค.63	20 ม.ค.64	235,000.00	235,000.00	-	-	ส่งมอบและเบิกจ่ายแล้ว
32 เครื่องเขยัดตะแกรงร่อนมวลรวม 1 เครื่อง	วส.	นนทบุรี	140,000		136,000.00	14 ธ.ค.63	13 ม.ค.64	136,000.00	136,000.00	-	-	ส่งมอบและเบิกจ่ายแล้ว
33 ชุดเครื่องมือวัดทางไฟฟ้า 1 ชุด	วส.	นนทบุรี	100,000		99,500.00	1 ธ.ค.63	30 ธ.ค.63	99,500.00	99,500.00	-	-	ส่งมอบและเบิกจ่ายแล้ว
34 เครื่องปรับอากาศ แบบแยกส่วน ขนาด 36,000	วส.	สุพรรณบุรี	235,000		230,000.00	3 ธ.ค.63	2 ม.ค.64	230,000.00	230,000.00	-	-	ส่งมอบและเบิกจ่ายแล้ว
35 เครื่องคอมพิวเตอร์ All In One สำหรับงาน สำนักงาน	วส.	สุพรรณบุรี	34,000		33,800.00	15 ธ.ค.63	14 ม.ค.64	33,800.00	33,800.00	-	-	ส่งมอบและเบิกจ่ายแล้ว
36 เครื่องพิมพ์เลเซอร์ หรือ LED สี ชนิด Network	วส.	นนทบุรี	54,000		53,000.00	1 ธ.ค.63	30 ธ.ค.63	53,000.00	53,000.00	-	-	ส่งมอบและเบิกจ่ายแล้ว
37 เหน้สีกาลังขยาย 20 เท่า 1 ชิ้น	วส.	นนทบุรี	145,000		144,000.00	7 ธ.ค.63	8 มี.ค.64	144,000.00	144,000.00	-	-	ส่งมอบและเบิกจ่ายแล้ว
38 รถโตะยกระบบไฮดรอลิกสี่ติดตั้งโรลเลอร์ 1 คัน	วส.	นนทบุรี	38,000		37,900.00	23 พ.ย.63	21 ก.พ.64	37,900.00	37,900.00	-	-	ส่งมอบและเบิกจ่ายแล้ว
39 รถเข็นวัสดุฝึก 2 คัน	วส.	นนทบุรี	9,000		8,996.00	23 พ.ย.63	21 ก.พ.64	8,996.00	8,996.00	-	-	ส่งมอบและเบิกจ่ายแล้ว
40 เครื่องปรับอากาศ แบบแยกส่วน ขนาด 36,000	วส.	นนทบุรี	188,000		187,892.00	30 พ.ย.63	30 ธ.ค.63	187,892.00	187,892.00	-	-	ส่งมอบและเบิกจ่ายแล้ว
41 ส่วนแทน 4 เครื่อง	วส.	นนทบุรี	60,800		60,776.00	28 พ.ย.63	30 พ.ย.63	60,776.00	60,776.00	-	-	ส่งมอบและเบิกจ่ายแล้ว
42 เครื่องเชื่อมพลาสติก 4 เครื่อง	วส.	นนทบุรี	120,000		119,998.36	15 ธ.ค.63	14 ม.ค.64	119,998.36	119,998.36	-	-	ส่งมอบและเบิกจ่ายแล้ว
43 โตะตอคูมูนิเยม 1 เครื่อง	วส.	นนทบุรี	16,100		16,050.00	16 พ.ย.63	16 ธ.ค.63	16,050.00	16,050.00	-	-	ส่งมอบและเบิกจ่ายแล้ว
44 แก้อีเขียนแบบ 30 ตัว	วส.	นนทบุรี	47,700		47,668.50	28 พ.ย.63	30 พ.ย.63	47,668.50	47,668.50	-	-	ส่งมอบและเบิกจ่ายแล้ว
45 หน้าปัดมาตรวัดความสูง 2 ตัว	วส.	นนทบุรี	26,700		26,698.64	28 พ.ย.63	30 พ.ย.63	26,698.64	26,698.64	-	-	ส่งมอบและเบิกจ่ายแล้ว
46 เครื่องคอมพิวเตอร์ สำหรับงานประมวลผล แบบ	วส.	นนทบุรี	22,000		21,900.00	27 พ.ย.63	27 ธ.ค.63	21,900.00	21,900.00	-	-	ส่งมอบและเบิกจ่ายแล้ว
47 เครื่องฉายภาพมัลติมีเดียโปรเจคเตอร์ 3 เครื่อง	วส.	นนทบุรี	54,000		53,690.01	26 พ.ย. 63	7 ธ.ค. 63	53,690.01	53,690.01	-	-	ส่งมอบและเบิกจ่ายแล้ว
48 เครื่องผสมเอนกประสงค์ 1 เครื่อง	วส.	นนทบุรี	35,000		35,000.00	27 พ.ย.63	27 ธ.ค.63	35,000.00	35,000.00	-	-	ส่งมอบและเบิกจ่ายแล้ว
49 เครื่องกำเนิดสัญญาณไฟฟ้า 3 เครื่อง	วส.	นนทบุรี	45,000		43,500.00	1 ธ.ค.63	2 ก.พ.63	43,500.00	43,500.00	-	-	ส่งมอบและเบิกจ่ายแล้ว
50 ชุดครุภัณฑ์มัลติมีเดียสำหรับห้องปฏิบัติการ	วส.	นนทบุรี	55,000		54,784.00	1 ธ.ค.63	30 ธ.ค.63	54,784.00	54,784.00	-	-	ส่งมอบและเบิกจ่ายแล้ว
51 ชุดกระจายสัญญาณภาพเพื่อแสดงผลภาพขั้นสูง	วส.	นนทบุรี	250,000		249,984.10	1 ธ.ค.63	1 ม.ค.64	249,984.10	249,984.10	-	-	ส่งมอบและเบิกจ่ายแล้ว
52 ชุดครุภัณฑ์คอมพิวเตอร์ประจำสำนักงานพร้อม เครื่องพิมพ์	วส.	หัตตรา	51,400		47,600.00	30 พ.ย.63	30 ธ.ค.63	47,600.00	47,600.00	-	-	ส่งมอบและเบิกจ่ายแล้ว

รายการ	หน่วยงาน	ศูนย์พื้นที่	งบประมาณได้รับ จัดสรร	ปรับลด งบปร. 64	งบประมาณหลัง โอนเปลี่ยนแปลง หลังปรับลด งบปร.64	เริ่มต้นสัญญา	สิ้นสุดสัญญา	วงเงินกึ่งหนี้ผูกพัน	ผลการเบิกจ่าย 1 ต.ค.63-30 ก.ย.64	กั้นเงินเหลือปี 64	คงเหลือส่งคืน	รายละเอียดสถานะ
53 ชุดเครื่องมือทดสอบหาขีดความชื้นเหลวของดิน	วส.	สุพรรณบุรี	42,000		40,000.00	30 ธ.ค.63	29 ม.ค.64	40,000.00	40,000.00	-	-	ส่งมอบและเบิกจ่ายแล้ว
54 ชุดเครื่องมือทดสอบการวิเคราะห์หาขนาดเม็ดดิน	วส.	สุพรรณบุรี	16,400		16,400.00	30 ธ.ค.63	29 ม.ค.64	16,400.00	16,400.00	-	-	ส่งมอบและเบิกจ่ายแล้ว
55 ชุดเครื่องมือทดสอบการบดอัดดินแบบมาตรฐาน	วส.	สุพรรณบุรี	10,000		10,000.00	30 ธ.ค.63	29 ม.ค.64	10,000.00	10,000.00	-	-	ส่งมอบและเบิกจ่ายแล้ว
56 ชุดเครื่องมือทดสอบการบดอัดดินแบบสูงกว่า	วส.	สุพรรณบุรี	11,200		11,200.00	30 ธ.ค.63	29 ม.ค.64	11,200.00	11,200.00	-	-	ส่งมอบและเบิกจ่ายแล้ว
57 ชุดเครื่องมือทดสอบความแข็งของดิน (Pocket penetrometer test) 4 ชุด	วส.	สุพรรณบุรี	42,000		40,000.00	30 ธ.ค.63	29 ม.ค.64	40,000.00	40,000.00	-	-	ส่งมอบและเบิกจ่ายแล้ว
58 อุปกรณ์ทดสอบเพื่อหาค่าการรับน้ำหนักแบก ทานของดิน (CBR) 4 ชุด	วส.	สุพรรณบุรี	3,000		3,000.00	30 ธ.ค.63	29 ม.ค.64	3,000.00	3,000.00	-	-	ส่งมอบและเบิกจ่ายแล้ว
59 เซ็นเซอร์สเตรนเกจ 1 ชุด	วส.	สุพรรณบุรี	10,500		10,000.00	30 ธ.ค.63	29 ม.ค.64	10,000.00	10,000.00	-	-	ส่งมอบและเบิกจ่ายแล้ว
60 เซ็นเซอร์วัดระยะแบบหน้าปัด 1 ชุด	วส.	สุพรรณบุรี	29,500		29,400.00	30 ธ.ค.63	29 ม.ค.64	29,400.00	29,400.00	-	-	ส่งมอบและเบิกจ่ายแล้ว
61 ครุภัณฑ์สำนักงานคณะวิศวกรรมศาสตร์และ สถาปัตยกรรมศาสตร์ ประจำศูนย์นนทบุรีจำนวน 1 ชุด	วส.	นนทบุรี			365,126.80			-	-	-	365,126.80	อ้างจากหนังสือ ที่ อว 0656.13/2082 วันที่ 8 ก.ย.64 ขอ อนุมัติยกเลิกจัดซื้อจัดจ้าง รายการ ครุภัณฑ์สำนักงานคณะ วิศวกรรมศาสตร์และ สถาปัตยกรรมศาสตร์ ประจำศูนย์ นนทบุรีจำนวน 1 ชุด
62 ครุภัณฑ์เครื่องสำรองไฟขนาด 6 KVA จำนวน 1 เครื่อง	วส.	หันตรา			122,290.30			122,290.30	122,290.30	-	-	ส่งมอบและเบิกจ่ายแล้ว
63 ชุดครุภัณฑ์โสตทัศนูปกรณ์แนะแนวการศึกษา 1	ศศ.	หันตรา	56,000		56,000.00			56,000.00	56,000.00	-	-	ส่งมอบและเบิกจ่ายแล้ว
64 เครื่องมัลติมีเดียโปรเจคเตอร์ ระดับ XGA ขนาด 3,500 ANSI Lumens 2 เครื่อง	ศศ.	หันตรา	60,600		60,400.00			60,400.00	60,400.00	-	-	ส่งมอบและเบิกจ่ายแล้ว
65 จอรับภาพเคลื่อนที่ 5 เครื่อง	ศศ.	หันตรา	25,000		24,750.00			24,750.00	24,750.00	-	-	ส่งมอบและเบิกจ่ายแล้ว
66 เครื่องปรับอากาศ แบบแยกส่วน ขนาด 36,000 บีทียู 5 เครื่อง	ศศ.	นนทบุรี	235,000		235,000.00	24 พ.ย. 63	25 ม.ค. 64	235,000.00	235,000.00	-	-	ส่งมอบและเบิกจ่ายแล้ว
67 ชุดครุภัณฑ์ผ้าปูโต๊ะ 1 ชุด	ศศ.	สุพรรณบุรี	311,000		311,000.00	23 ธ.ค.63	21 ก.พ.64	311,000.00	311,000.00	-	-	ส่งมอบและเบิกจ่ายแล้ว
68 ชุดครุภัณฑ์เครื่องขยายเสียงสนับสนุนการเรียน การสอน 12 ชุด	ศศ.	หันตรา	60,000		60,000.00			60,000.00	60,000.00	-	-	ส่งมอบและเบิกจ่ายแล้ว
69 ชุดครุภัณฑ์ปฏิบัติงานสำนักงาน 7 ชุด	ศศ.	หันตรา	70,000		69,965.00			69,965.00	69,965.00	-	-	ส่งมอบและเบิกจ่ายแล้ว
70 เครื่องสำรองไฟฟ้า ขนาด 800 VA 6 เครื่อง	สวท.	หันตรา	15,000		13,740.00	15 ต.ค.63	29 ต.ค.63	13,740.00	13,740.00	-	-	ส่งมอบและเบิกจ่ายแล้ว
71 เครื่องอ่านบาร์โค้ดและคิวอาร์โค้ด จำนวน 4 เครื่อง	สวท.	หันตรา	-		13,960.00	30 พ.ย.63	14 ม.ค.64	13,960.00	13,960.00	-	-	ส่งมอบและเบิกจ่ายแล้ว

รายการ	หน่วยงาน	ศูนย์พื้นที่	งบประมาณได้รับจัดสรร	ปรับลด งบปร. 64	งบประมาณหลังโอนเปลี่ยนแปลงหลังปรับลด งบปร.64	เริ่มต้นสัญญา	สิ้นสุดสัญญา	วงเงินก่อนหักพัน	ผลการเบิกจ่าย 1 ต.ค.63-30 ก.ย.64	กักเงินเหลือปี 64	คงเหลือส่งคืน	รายละเอียดสถานะ	
72	เก้าอี้สำนักงานขนาดเล็ก บุนนัง 16 ตัว	สวท.	หัตตรา		28,800.00	20 ส.ค.64	31 ส.ค.64	28,799.95	28,799.95	-	0.05	ส่งมอบและเบิกจ่ายแล้ว	
73	ชุดครุภัณฑ์พัฒนาระบบโสตทัศนูปกรณ์เพื่อประสิทธิภาพในการจัดการศึกษา 1 ชุด	สวส.	หัตตรา	-	2,134,000.00	19 ก.ค.64	17 ก.ย.64	2,127,160.00	2,127,160.00	-	6,840.00	- ส่งมอบและเบิกจ่ายแล้ว - จัดสรรงบประมาณรายจ่ายจากเงินรายได้ ประจำปีงบประมาณ พ.ศ.2564 เพิ่มเติม โดยจ่ายเงินเหลือจ่ายของเงินรายได้ ประจำปีงบประมาณ พ.ศ.2563 อ้างจากหนังสือ ที่ อว 0656.04/795 วันที่ 29 เม.ย.64	
74	ชุดไมโครโฟนไร้สาย จำนวน 2 ชุด เพื่อใช้งาน	สวส.	หัตตรา	-	16,300.00	1 มิ.ย.64	30 มิ.ย.64	16,300.00	16,300.00	-	-	ส่งมอบและเบิกจ่ายแล้ว	
75	ครุภัณฑ์เครื่องสำรองไฟฟ้าขนาด 10 KVA จำนวน 1 เครื่อง	สวส.	หัตตรา		66,875.00			66,875.00	66,875.00	-	-	ส่งมอบและเบิกจ่ายแล้ว	
<b>รายการที่ดินและสิ่งก่อสร้าง (6 รายการ)</b>				<b>5,720,000.00</b>	<b>259,316.95</b>	<b>7,978,274.70</b>		<b>7,978,274.70</b>	<b>6,288,974.70</b>	<b>1,689,300.00</b>	<b>-</b>	<b>-</b>	
76	โครงการติดตั้งระบบบำบัดน้ำเสีย 1 โครงการ	กก.	หัตตรา	-	25,000	16 ส.ค.64	30 ก.ย.64	475,000.00		475,000.00	-	1. กักเงินเหลือปี 64 จำนวน 2 งวด งวดที่ 1 ถึง 2(งวดสุดท้าย) วงเงิน 475,000.00 บาท - จำนวน 45 วัน จำนวน 2 งวดงาน - จัดสรรงบประมาณรายจ่ายจากเงินรายได้ ประจำปีงบประมาณ พ.ศ.2564 เพิ่มเติม โดยจ่ายเงินเหลือจ่ายของเงินรายได้ ประจำปีงบประมาณ พ.ศ.2563 อ้างจากหนังสือ ที่ อว 0656.04/795 วันที่ 29 เม.ย.64	
77	ป้ายชื่ออาคารเลิศสรรพวิทย์ (อาคาร 21) 1 รายการ	กบน.	นนทบุรี	4,820,000	20,000	4,800,000.00	19 เม.ย.64	16 ก.ย.64	4,800,000.00	4,800,000.00	-	-	ส่งมอบและเบิกจ่ายแล้ว ขอขยายระยะเวลา 30 วัน เป็น 150 วัน สิ้นสุดสัญญาจาก วันที่ 17 สิงหาคม 2564 เป็น 16 กันยายน 2564

รายการ	หน่วยงาน	ศูนย์พื้นที่	งบประมาณได้รับ จัดสรร	ปรับลด งบปร. 64	งบประมาณหลัง โอนเปลี่ยนแปลง หลังปรับลด งบปร.64	เริ่มต้นสัญญา	สิ้นสุดสัญญา	วงเงินก่อนหักเงิน	ผลการเบิกจ่าย 1 ต.ค.63-30 ก.ย.64	กันเงินเหลือปี 64	คงเหลือส่งคืน	รายละเอียดสถานะ	
78	โครงการปรับปรุงพื้นที่ทางเดินส่วนทางเข้าและ โรงลิฟท์ชั้นที่ 1 และปรับปรุงห้องสรง ชั้น 4 (อาคาร 20 ) พร้อมครุภัณฑ์มหาวิทยาลัย เทคโนโลยีราชมงคลสุวรรณภูมิ ศูนย์นนทบุรี	กบน.	นนทบุรี	-	82,175.72	449,000.00	6 ก.ค.64	4 ต.ค.64	449,000.00	134,700.00	314,300.00	-	1. กันเงินเหลือปี 64 จำนวน 2 งวด งวดที่ 2 ถึง 3(งวดสุดท้าย) วงเงิน 314,300.00 บาท (ระยะเวลาการก่อสร้าง จำนวน 3 งวดงาน จำนวน 90 วัน)
79	อาคารหอประชุม ตำบลย่านยาว อำเภอสามชุก จังหวัดสุพรรณบุรี 1 หลัง (ตามหนังสือ สำนักงบประมาณ ด่วนที่สุด ที่ นร 0722/8940 ลงวันที่ 31 มี.ค.64สำนักงบประมาณวงเงินสัญญา 78,720,000 บาทดังนี้ ปี 2564 ตั้งงบประมาณ 17,100,000 บาท <b>เงินนอกงบประมาณ 900,000 บาท</b> รวมงบประมาณ ปี 2564 จำนวน 18,000,000 บาท ปี 2565 ผูกพันงบประมาณ 57,684,000 บาท เงินนอกงบประมาณ 3,036,000 บาท รวมงบประมาณ ปี 2565 จำนวน 60,720,000 บาท	กบส.	สุพรรณบุรี	900,000		900,000.00	22 เม.ย.64	17 พ.ค.65	900,000.00	-	900,000.00	-	1. กันเงินเหลือปี 64 จำนวน 1 งวด งวดที่ 4 วงเงิน 9000,000.00 บาท (ระยะเวลา จำนวน 11 งวดงาน 390 วัน)
80	โครงการปรับปรุงพื้นที่แนวรั้วด้านหน้าติดถนน ด้านนอกและด้านในมหาวิทยาลัยและบริเวณ ต่อเนื่องพร้อมป้ายชื่อมหาวิทยาลัยเทคโนโลยีราช มงคลสุวรรณภูมิ ศูนย์นนทบุรี	กบน.	นนทบุรี	-	132,141.23	991,274.70	11 มี.ย.64	9 ก.ย.64	991,274.70	991,274.70	-	-	ส่งมอบและเบิกจ่ายแล้ว
81	โครงการจ้างทำสีพื้นอาคารวิศวกรรมเครื่องมือ และแม่พิมพ์ ชั้น 1 อาคาร 15 คณะ วิศวกรรมศาสตร์ ศูนย์นนทบุรี	วส.	นนทบุรี	-		363,000.00	23 ส.ค.64	30 ก.ย.64	363,000.00	363,000.00	-	-	ส่งมอบและเบิกจ่ายแล้ว

ตารางที่ 31 ผลการเบิกจ่ายงบประมาณเงินรายได้ ประจำปีงบประมาณ พ.ศ. 2564 จำแนกตามประเภทรายจ่าย และหน่วยงานระดับคณะหรือเทียบเท่า

มหาวิทยาลัยเทคโนโลยีราชมงคลสุวรรณภูมิ

ณ 1 ตุลาคม 2563 - 30 กันยายน 2564

ภาพรวม

ที่	ประเภท รายจ่าย	จัดสรร/เบิกจ่าย	มทรส.	มทรส.ส่วนกลาง	หน่วยงาน										
					สร.รวม	คอ.	ทอ.	บท.	วท.	วส.	ศศ.	สวพ.	สวส.	สวท.	สदन.
ภาพรวม	จัดสรร	234,883,300.00	95,762,800.00	46,772,000.00	6,552,600.00	2,018,600.00	25,679,700.00	6,669,400.00	32,233,300.00	12,153,000.00	2,283,000.00	3,544,200.00	1,101,700.00	113,000.00	
	(บาท)	227,896,620.24	86,342,664.99	50,304,855.91	5,632,269.40	2,188,730.00	24,103,599.95	5,359,465.25	28,514,827.73	10,299,414.67	1,458,921.46	12,006,450.88	1,535,489.00	149,931.00	
	เบิกจ่าย (บาท)	186,049,653.40	72,429,763.03	46,352,392.19	4,474,922.75	1,717,163.33	17,168,466.00	4,942,898.86	21,803,299.71	8,523,284.60	1,500,892.41	5,544,326.78	1,453,456.15	138,787.59	
	เบิกจ่าย (ร้อยละ)	81.64	83.89	92.14	79.45	78.45	71.23	92.23	76.46	82.76	102.88	46.18	94.66	92.57	
	กัณเงินเหลือมปี 64 (บาท)	13,581,880.94	3,972,055.94	2,312,300.00	-	495,000.00	-	-	-	428,535.00	-	6,373,990.00	-	-	
	กัณเงินเหลือมปี 64 (ร้อยละ)	5.96	4.60	4.60	-	22.62	-	-	-	4.16	-	53.09	-	-	
	เงินเหลือส่งคืน (บาท)	28,288,519.23	9,940,846.02	1,640,163.72	1,157,346.65	-	6,935,133.95	416,566.39	6,711,528.02	1,347,595.07	-	41,970.95	88,134.10	82,032.85	11,143.41
เงินเหลือส่งคืน(ร้อยละ)	12.41	11.51	3.26	20.55	-	28.77	7.77	23.54	13.08	-	2.88	0.73	5.34	7.43	
1. รายจ่าย ประจำ	จัดสรร	224,145,400.00	95,762,800.00	41,052,000.00	6,439,600.00	1,990,200.00	25,679,700.00	6,669,400.00	28,189,400.00	11,335,400.00	2,283,000.00	3,544,200.00	1,086,700.00	113,000.00	
	จัดสรรหลังหลังโอนเปลี่ยนแปลง (บาท)	204,023,959.93	86,342,664.99	41,193,079.81	5,519,569.40	1,977,370.00	24,103,599.95	5,359,465.25	23,563,793.52	9,482,299.67	1,430,121.46	3,394,275.88	1,507,789.00	149,931.00	
	เบิกจ่าย (บาท)	171,511,575.94	72,429,763.03	39,625,112.09	4,362,222.75	1,688,803.33	17,168,466.00	4,942,898.86	17,217,512.30	7,706,169.60	1,472,092.46	3,333,991.78	1,425,756.15	138,787.59	
	เบิกจ่าย (ร้อยละ)	84.06	83.89	96.19	79.03	85.41	71.23	92.23	73.07	81.27	102.93	98.22	94.56	92.57	
	กัณเงินเหลือมปี 64 (บาท)	4,712,590.94	3,972,055.94	-	-	312,000.00	-	-	-	428,535.00	-	-	-	-	
	กัณเงินเหลือมปี 64 (ร้อยละ)	2.31	4.60	-	-	15.78	-	-	-	4.52	-	-	-	-	
	เงินเหลือส่งคืน (บาท)	27,799,793.05	9,940,846.02	1,567,967.72	1,157,346.65	-	23,433.33	6,935,133.95	416,566.39	6,346,281.22	1,347,595.07	-	41,971.00	60,284.10	82,032.85
เงินเหลือส่งคืน(ร้อยละ)	13.63	11.51	3.81	20.97	-	1.19	28.77	7.77	26.93	14.21	-	2.93	1.78	5.44	7.43
2. รายจ่าย ลงทุน	จัดสรร	10,737,900.00	-	5,720,000.00	113,000.00	28,400.00	-	-	4,043,900.00	817,600.00	-	-	15,000.00	-	
	จัดสรรหลังหลังโอนเปลี่ยนแปลง (บาท)	23,872,660.31	-	9,111,776.10	112,700.00	211,360.00	-	-	4,951,034.21	817,115.00	28,800.00	8,612,175.00	27,700.00	-	
	เบิกจ่าย (บาท)	14,538,077.46	-	6,727,280.10	112,700.00	28,360.00	-	-	4,585,787.41	817,115.00	28,799.95	2,210,335.00	27,700.00	-	
	เบิกจ่าย (ร้อยละ)	60.90	-	73.83	100.00	13.42	-	-	92.62	100.00	100.00	25.67	100.00	-	
	กัณเงินเหลือมปี 64 (บาท)	8,869,290.00	-	2,312,300.00	-	183,000.00	-	-	-	-	-	6,373,990.00	-	-	
	กัณเงินเหลือมปี 64 (ร้อยละ)	37.15	-	25.38	-	86.58	-	-	-	-	-	74.01	-	-	
	เงินเหลือส่งคืน (บาท)	465,292.85	-	72,196.00	-	-	-	-	365,246.80	-	0.05	27,850.00	-	-	
เงินเหลือส่งคืน(ร้อยละ)	1.95	-	0.79	-	-	-	-	7.38	-	0.00	0.32	-	-		

ตารางที่ 32 ผลการเบิกจ่ายงบประมาณเงินรายได้ ประจำปีงบประมาณ พ.ศ. 2564 จำแนกตามประเภทรายจ่าย และหน่วยงานระดับกอง

มหาวิทยาลัยเทคโนโลยีราชมงคลสุวรรณภูมิ

ณ 1 ตุลาคม 2563 - 30 กันยายน 2564

สำนักงานอธิการบดี

ที่	ประเภทรายจ่าย	จัดสรร/เบิกจ่าย	สอ.รวม	หน่วยงาน									
				สอ.	กก.	กค.	กผ.	กบ.	กพ.	กบน.	กบส.	กบว.	กสค.
ภาพรวม	จัดสรร	46,772,000.00	621,100.00	14,082,900.00	79,500.00	390,000.00	689,800.00	5,341,300.00	9,935,700.00	7,863,100.00	6,978,000.00	790,600.00	
	จัดสรรหลังห้องโอนเปลี่ยนแปลง (บาท)	50,304,855.91	702,078.00	14,210,287.88	93,713.00	287,080.00	1,424,564.00	2,451,482.00	13,475,738.54	9,428,061.04	7,527,400.00	704,451.45	
	เบิกจ่าย (บาท)	46,352,392.19	691,966.90	13,563,061.68	65,763.00	165,791.00	1,350,811.20	2,220,121.15	12,771,525.37	7,716,909.34	7,103,349.10	703,093.45	
	เบิกจ่าย (ร้อยละ)	92.14	98.56	95.45	70.17	57.75	94.82	90.56	94.77	81.85	94.37	99.81	
	กันเงินเหลือมปี 64 (บาท)	2,312,300.00	-	475,000.00	-	-	-	-	314,300.00	1,523,000.00	-	-	
	กันเงินเหลือมปี 64 (ร้อยละ)	4.60	-	3.34	-	-	-	-	2.33	16.15	-	-	
	เงินเหลือส่งคืน (บาท)	1,640,163.72	10,111.10	172,226.20	27,950.00	121,289.00	73,752.80	231,360.85	389,913.17	188,151.70	424,050.90	1,358.00	
	เงินเหลือส่งคืน(ร้อยละ)	3.26	1.44	1.21	29.83	42.25	5.18	9.44	2.89	2.00	5.63	0.19	
1. รายจ่ายประจำ	จัดสรร	41,052,000.00	621,100.00	14,082,900.00	79,500.00	390,000.00	689,800.00	5,341,300.00	5,115,700.00	6,963,100.00	6,978,000.00	790,600.00	
	จัดสรรหลังห้องโอนเปลี่ยนแปลง (บาท)	41,193,079.81	702,078.00	13,731,414.48	93,713.00	287,080.00	1,424,564.00	2,451,482.00	7,128,035.84	7,692,761.04	6,977,500.00	704,451.45	
	เบิกจ่าย (บาท)	39,625,112.09	691,966.90	13,559,188.28	65,763.00	165,791.00	1,350,811.20	2,220,121.15	6,738,122.67	7,505,409.34	6,624,845.10	703,093.45	
	เบิกจ่าย (ร้อยละ)	96.19	98.56	98.75	70.17	57.75	94.82	90.56	94.53	97.56	94.95	99.81	
	กันเงินเหลือมปี 64 (บาท)	-	-	-	-	-	-	-	-	-	-	-	
	กันเงินเหลือมปี 64 (ร้อยละ)	-	-	-	-	-	-	-	-	-	-	-	
	เงินเหลือส่งคืน (บาท)	1,567,967.72	10,111.10	172,226.20	27,950.00	121,289.00	73,752.80	231,360.85	389,913.17	187,351.70	352,654.90	1,358.00	
	เงินเหลือส่งคืน(ร้อยละ)	3.81	1.44	1.25	29.83	42.25	5.18	9.44	5.47	2.44	5.05	0.19	
2. รายจ่ายลงทุน	จัดสรร	5,720,000.00	-	0.00	-	-	-	-	4,820,000.00	900,000.00	0.00	-	
	จัดสรรหลังห้องโอนเปลี่ยนแปลง (บาท)	9,111,776.10	-	478,873.40	-	-	-	-	6,347,702.70	1,735,300.00	549,900.00	-	
	เบิกจ่าย (บาท)	6,727,280.10	-	3,873.40	-	-	-	-	6,033,402.70	211,500.00	478,504.00	-	
	เบิกจ่าย (ร้อยละ)	73.83	-	0.81	-	-	-	-	95.05	12.19	87.02	-	
	กันเงินเหลือมปี 64 (บาท)	2,312,300.00	-	475,000.00	-	-	-	-	314,300.00	1,523,000.00	-	-	
	กันเงินเหลือมปี 64 (ร้อยละ)	25.38	-	99.19	-	-	-	-	4.95	87.77	-	-	
	เงินเหลือส่งคืน (บาท)	72,196.00	-	-	-	-	-	-	-	800.00	71,396.00	-	
	เงินเหลือส่งคืน(ร้อยละ)	0.79	-	-	-	-	-	-	-	0.05	12.98	-	



ตารางที่ 33 ผลการเบิกจ่ายงบประมาณเงินรายได้ ประจำปีงบประมาณ พ.ศ. 2564 จำแนกตามประเภทรายจ่าย และหน่วยเบิกจ่าย

มหาวิทยาลัยเทคโนโลยีราชมงคลสุวรรณภูมิ

ณ 1 ตุลาคม 2563 - 30 กันยายน 2564

ภาพรวม

ที่	ประเภทรายจ่าย	จัดสรร/เบิกจ่าย	มทรส.	หน่วยเบิกจ่าย		
				กค.	กบน.	กบส.
ภาพรวม		จัดสรร	234,883,300.00	168,062,800.00	45,181,600.00	21,638,900.00
		จัดสรรหลังหลังโอนเปลี่ยนแปลง (บาท)	227,896,620.24	160,814,073.29	44,935,118.19	22,147,428.76
		เบิกจ่าย (บาท)	186,049,653.40	130,638,814.68	36,539,293.62	18,871,545.10
		เบิกจ่าย (ร้อยละ)	81.64	81.24	81.32	85.21
		กันเงินเหลือมปี 64 (บาท)	13,581,880.94	11,744,580.94	314,300.00	1,523,000.00
		กันเงินเหลือมปี 64 (ร้อยละ)	5.96	7.30	0.70	6.88
		เงินเหลือส่งคืน (บาท)	28,265,085.90	18,430,677.67	8,081,524.57	1,752,883.66
		เงินเหลือส่งคืน(ร้อยละ)	12.40	11.46	17.98	7.91
1. รายจ่ายประจำ		จัดสรร	224,145,400.00	166,719,600.00	37,544,500.00	19,881,300.00
		จัดสรรหลังหลังโอนเปลี่ยนแปลง (บาท)	204,023,959.93	149,489,059.59	34,970,271.58	19,564,628.76
		เบิกจ่าย (บาท)	171,511,575.94	126,445,037.03	27,253,993.81	17,812,545.10
		เบิกจ่าย (ร้อยละ)	84.06	84.58	77.93	91.04
		กันเงินเหลือมปี 64 (บาท)	4,712,590.94	4,712,590.94	-	-
		กันเงินเหลือมปี 64 (ร้อยละ)	2.31	3.15	-	-
		เงินเหลือส่งคืน (บาท)	27,799,793.05	18,331,431.62	7,716,277.77	1,752,083.66
		เงินเหลือส่งคืน(ร้อยละ)	13.63	12.26	22.07	8.96
2. รายจ่ายลงทุน		จัดสรร	10,737,900.00	1,343,200.00	7,637,100.00	1,757,600.00
		จัดสรรหลังหลังโอนเปลี่ยนแปลง (บาท)	23,872,660.31	11,325,013.70	9,964,846.61	2,582,800.00
		เบิกจ่าย (บาท)	14,538,077.46	4,193,777.65	9,285,299.81	1,059,000.00
		เบิกจ่าย (ร้อยละ)	60.90	37.03	93.18	41.00
		กันเงินเหลือมปี 64 (บาท)	8,869,290.00	7,031,990.00	314,300.00	1,523,000.00
		กันเงินเหลือมปี 64 (ร้อยละ)	37.15	62.09	3.15	58.97
		เงินเหลือส่งคืน (บาท)	465,292.85	99,246.05	365,246.80	800.00
		เงินเหลือส่งคืน(ร้อยละ)	1.95	0.88	3.67	0.03

ตารางที่ 34 ผลการเบิกจ่ายงบประมาณเงินรายได้ ประจำปีงบประมาณ พ.ศ. 2564 จำแนกตามประเภทรายจ่าย และหน่วยเบิกจ่าย

สำนักงานอธิการบดี

ณ 1 ตุลาคม 2563 - 30 กันยายน 2564

สำนักงานอธิการบดี

ที่	ประเภทรายจ่าย	จัดสรร/เบิกจ่าย	สอ.รวม	หน่วยเบิกจ่าย		
				กค.	กบน.	กบส.
ภาพรวม		จัดสรร	46,772,000.00	28,973,200.00	9,935,700.00	7,863,100.00
		จัดสรรหลังหลังโอนเปลี่ยนแปลง (บาท)	50,304,855.91	27,401,056.33	13,475,738.54	9,428,061.04
		เบิกจ่าย (บาท)	46,352,392.19	25,863,957.48	12,771,525.37	7,716,909.34
		เบิกจ่าย (ร้อยละ)	92.14	94.39	94.77	81.85
		กันเงินเหลือมปี 64 (บาท)	2,312,300.00	475,000.00	314,300.00	1,523,000.00
		กันเงินเหลือมปี 64 (ร้อยละ)	4.60	1.73	2.33	16.15
		เงินเหลือส่งคืน (บาท)	-	-	-	-
		เงินเหลือส่งคืน(ร้อยละ)	-	-	-	-
1. รายจ่ายประจำ		จัดสรร	41,052,000.00	28,973,200.00	5,115,700.00	6,963,100.00
		จัดสรรหลังหลังโอนเปลี่ยนแปลง (บาท)	41,193,079.81	26,372,282.93	7,128,035.84	7,692,761.04
		เบิกจ่าย (บาท)	39,625,112.09	25,381,580.08	6,738,122.67	7,505,409.34
		เบิกจ่าย (ร้อยละ)	96.19	96.24	94.53	97.56
		กันเงินเหลือมปี 64 (บาท)	-	-	-	-
		กันเงินเหลือมปี 64 (ร้อยละ)	-	-	-	-
		เงินเหลือส่งคืน (บาท)	-	-	-	-
		เงินเหลือส่งคืน(ร้อยละ)	-	-	-	-
2. รายจ่ายลงทุน		จัดสรร	5,720,000.00	-	4,820,000.00	900,000.00
		จัดสรรหลังหลังโอนเปลี่ยนแปลง (บาท)	9,111,776.10	1,028,773.40	6,347,702.70	1,735,300.00
		เบิกจ่าย (บาท)	6,727,280.10	482,377.40	6,033,402.70	211,500.00
		เบิกจ่าย (ร้อยละ)	73.83	46.89	95.05	12.19
		กันเงินเหลือมปี 64 (บาท)	2,312,300.00	475,000.00	314,300.00	1,523,000.00
		กันเงินเหลือมปี 64 (ร้อยละ)	25.38	46.17	4.95	87.77
		เงินเหลือส่งคืน (บาท)	-	-	-	-
		เงินเหลือส่งคืน(ร้อยละ)	-	-	-	-

ตารางที่ 35 ผลการเบิกจ่ายงบประมาณเงินรายได้ ประจำปีงบประมาณ พ.ศ. 2564 จำแนกตามแผนงาน ผลผลิต/โครงการ และหน่วยงานระดับคณะหรือเทียบเท่า

มหาวิทยาลัยเทคโนโลยีราชมงคลสุวรรณภูมิ

ณ 1 ตุลาคม 2563 - 30 กันยายน 2564

ภาพรวม

ที่	แผนงาน ผลผลิต/ โครงการ	จัดสรร/เบิกจ่าย	มทรส.	มทรส.ส่วนกลาง	หน่วยงาน									
					สอ.รวม	คอ.	ทอ.	บพ.	วท.	วส.	ศศ.	สวพ.	สวส.	สวท.
รวมทั้งสิ้น	จัดสรร	234,883,300.00	95,762,800.00	46,772,000.00	6,552,600.00	2,018,600.00	25,679,700.00	6,669,400.00	32,233,300.00	12,153,000.00	2,283,000.00	3,544,200.00	1,101,700.00	113,000.00
	จัดสรรหลังโอนเปลี่ยนแปลง	227,896,620.24	86,342,664.99	50,304,855.91	5,632,269.40	2,188,730.00	24,103,599.95	5,359,465.25	28,514,827.73	10,299,414.67	1,458,921.46	12,006,450.88	1,535,489.00	149,931.00
	เบิกจ่าย	186,049,653.40	72,429,763.03	46,352,392.19	4,474,922.75	1,717,163.33	17,168,466.00	4,942,898.86	21,803,299.71	8,523,284.60	1,500,892.41	5,544,326.78	1,453,456.15	138,787.59
	ร้อยละ	81.64	83.89	92.14	79.45	78.45	71.23	92.23	76.46	82.76	102.88	46.18	94.66	92.57
1. แผนงานบุคลากร ภาครัฐ	จัดสรร	24,589,200.00	20,391,600.00	0.00	435,600.00	254,400.00	770,400.00	643,200.00	637,200.00	1,188,000.00	134,400.00	-	134,400.00	-
	จัดสรรหลังโอนเปลี่ยนแปลง	23,393,994.09	19,402,800.00	988,800.00	301,200.00	120,000.00	621,451.63	508,800.00	417,391.93	1,033,550.53	0.00	-	0.00	-
	เบิกจ่าย	21,987,524.14	18,161,275.19	972,903.23	298,999.99	120,000.00	546,832.26	501,677.40	357,301.66	1,028,534.41	0.00	-	0.00	-
	ร้อยละ	93.99	93.60	98.39	99.27	100.00	87.99	98.60	85.60	99.51	0.00	-	0.00	-
1.1 รายการค่าใช้จ่าย บุคลากรภาครัฐยกเว้นระดับ คุณภาพการศึกษาและ การเรียนรู้ตลอดชีวิต	จัดสรร	24,589,200.00	20,391,600.00	0.00	435,600.00	254,400.00	770,400.00	643,200.00	637,200.00	1,188,000.00	134,400.00	-	134,400.00	-
	จัดสรรหลังโอนเปลี่ยนแปลง	23,393,994.09	19,402,800.00	988,800.00	301,200.00	120,000.00	621,451.63	508,800.00	417,391.93	1,033,550.53	0.00	-	0.00	-
	เบิกจ่าย	21,987,524.14	18,161,275.19	972,903.23	298,999.99	120,000.00	546,832.26	501,677.40	357,301.66	1,028,534.41	0.00	-	0.00	-
	ร้อยละ	93.99	93.60	98.39	99.27	100.00	87.99	98.60	85.60	99.51	0.00	-	0.00	-
2. แผนงานพื้นฐานด้าน การพัฒนาและ เสริมสร้างศักยภาพ ทรัพยากรมนุษย์	จัดสรร	203,994,700.00	73,371,200.00	46,572,000.00	5,791,600.00	1,631,700.00	23,641,400.00	5,702,200.00	30,103,000.00	10,408,500.00	2,148,600.00	3,544,200.00	967,300.00	113,000.00
	จัดสรรหลังโอนเปลี่ยนแปลง	198,857,506.15	62,439,864.99	49,116,055.91	5,331,069.40	1,936,230.00	22,669,528.32	4,850,665.25	28,097,435.80	9,265,864.14	1,458,921.46	12,006,450.88	1,535,489.00	149,931.00
	เบิกจ่าย	161,215,923.65	52,240,322.63	45,271,724.56	4,175,922.76	1,465,263.33	16,151,113.74	4,441,221.46	21,445,998.05	7,386,894.19	1,500,892.41	5,544,326.78	1,453,456.15	138,787.59
	ร้อยละ	81.07	83.67	92.17	78.33	75.68	71.25	91.56	76.33	79.72	102.88	46.18	94.66	92.57
2.1 ผลผลิตสำเร็จ การศึกษาด้าน สังคมศาสตร์	จัดสรร	27,891,500.00	1,631,100.00	-	-	-	16,595,400.00	-	-	9,665,000.00	-	-	-	-
	จัดสรรหลังโอนเปลี่ยนแปลง	26,003,862.46	1,041,500.00	-	-	-	16,181,725.32	-	-	8,780,637.14	-	-	-	-
	เบิกจ่าย	19,578,123.56	1,021,500.00	-	-	-	11,662,306.37	-	-	6,894,317.19	-	-	-	-
	ร้อยละ	75.29	98.08	-	-	-	70.27	-	-	71.33	-	-	-	-
2.2 ผลผลิตสำเร็จ การศึกษาด้าน วิทยาศาสตร์และ เทคโนโลยี	จัดสรร	173,852,300.00	71,740,100.00	46,086,300.00	5,776,600.00	1,600,900.00	6,702,800.00	5,702,200.00	30,010,000.00	-	1,608,900.00	3,544,200.00	967,300.00	113,000.00
	จัดสรรหลังโอนเปลี่ยนแปลง	171,034,648.23	61,101,764.99	48,702,195.91	5,331,069.40	1,905,430.00	6,471,003.00	4,850,665.25	28,039,435.80	-	941,213.00	12,006,450.88	1,535,489.00	149,931.00
	เบิกจ่าย	140,273,835.53	51,218,822.63	44,960,592.56	4,175,922.76	1,434,463.33	4,480,407.37	4,441,221.46	21,388,078.95	-	1,037,755.95	5,544,326.78	1,453,456.15	138,787.59
	ร้อยละ	82.01	83.83	92.32	78.33	75.28	69.24	91.56	76.28	-	110.26	46.18	94.66	92.57
2.3 ผลผลิตผลงานการ ให้บริการวิชาการ	จัดสรร	1,065,800.00	0.00	-	15,000.00	13,000.00	66,600.00	-	93,000.00	338,500.00	539,700.00	-	-	-
	จัดสรรหลังโอนเปลี่ยนแปลง	798,535.46	20,000.00	-	0.00	13,000.00	16,800.00	-	58,000.00	173,027.00	517,708.46	-	-	-
	เบิกจ่าย	714,082.56	0.00	-	0.00	13,000.00	8,400.00	-	57,919.10	171,627.00	463,136.46	-	-	-
	ร้อยละ	89.42	0.00	-	0.00	100.00	50.00	-	99.86	99.19	89.46	-	-	-

ที่	แผนงาน ผลผลิต/ โครงการ	จัดสรร/เบิกจ่าย	มทรส.	มทรส.ส่วนกลาง	หน่วยงาน										
					สร.รวม	คอ.	ทอ.	บพ.	วท.	วส.	ศศ.	สวพ.	สวส.	สวท.	สตน.
2.4	ผลผลิตผลงานทำนุ บำรุงศิลปวัฒนธรรม	จัดสรร	1,185,100.00	0.00	485,700.00	-	17,800.00	276,600.00	-	-	405,000.00	-	-	-	-
		จัดสรรหลังโอนเปลี่ยนแปลง	1,020,460.00	276,600.00	413,860.00	-	17,800.00	0.00	-	-	312,200.00	-	-	-	-
		เบิกจ่าย	649,882.00	0.00	311,132.00	-	17,800.00	0.00	-	-	320,950.00	-	-	-	-
		ร้อยละ	63.69	0.00	75.18	-	100.00	0.00	-	-	102.80	-	-	-	-
3.	งบกลาง	จัดสรร	6,299,400.00	2,000,000.00	200,000.00	325,400.00	132,500.00	1,267,900.00	324,000.00	1,493,100.00	556,500.00	-	-	-	-
		จัดสรรหลังโอนเปลี่ยนแปลง	5,645,120.00	4,500,000.00	200,000.00	0.00	132,500.00	812,620.00	0.00	0.00	0.00	-	-	-	-
		เบิกจ่าย	2,846,205.61	2,028,165.21	107,764.40	0.00	131,900.00	470,520.00	0.00	0.00	107,856.00	-	-	-	-
		ร้อยละ	50.42	45.07	53.88	0.00	99.55	57.90	0.00	0.00	0.00	-	-	-	-



ที่	แผนงาน ผลผลิต/โครงการ	จัดสรร/เบิกจ่าย	สอ.รวม	หน่วยงาน										
				สอ.	กก.	กค.	กผ.	กบ.	กพ.	กบน.	กบส.	กบว.	กสค.	
2.4	ผลผลิตผลงานทำนุบำรุงศิลปวัฒนธรรม	จัดสรร	485,700.00	-	278,700.00	-	-	-	-	72,000.00	45,000.00	45,000.00	45,000.00	-
		จัดสรรหลังโอนเปลี่ยนแปลง	413,860.00	-	217,560.00	-	-	-	-	61,800.00	45,000.00	45,000.00	44,500.00	-
		เบิกจ่าย	311,132.00	-	111,660.00	-	-	-	-	61,800.00	45,000.00	48,172.00	44,500.00	-
		ร้อยละ	75.18	-	51.32	-	-	-	-	100.00	100.00	107.05	100.00	-
3.	งบกลาง	จัดสรร	200,000.00	-	-	-	-	-	-	200,000.00	-	-	-	-
		จัดสรรหลังโอนเปลี่ยนแปลง	200,000.00	-	-	-	-	-	-	200,000.00	-	-	-	-
		เบิกจ่าย	107,764.40	-	-	-	-	-	-	107,764.40	-	-	-	-
		ร้อยละ	53.88	-	-	-	-	-	-	53.88	-	-	-	-

ตารางที่ 37 ผลการเบิกจ่ายงบประมาณเงินรายได้ ประจำปีงบประมาณ พ.ศ. 2564 จำแนกตามงบรายจ่าย และหน่วยงานระดับคณะหรือเทียบเท่า

มหาวิทยาลัยเทคโนโลยีราชมงคลสุวรรณภูมิ

ณ 1 ตุลาคม 2563 - 30 กันยายน 2564

ภาพรวม

ที่	งบรายจ่าย/รายการที่สำคัญ	จัดสรร/เบิกจ่าย	มทรส.	มทรส.ส่วนกลาง	หน่วยงาน									
					สอ.รวม	คอ.	ทอ.	บท.	วท.	วส.	ศศ.	สวท.	สวส.	สวท.
รวมทั้งสิ้น	จัดสรร	234,883,300.00	95,762,800.00	46,772,000.00	6,552,600.00	2,018,600.00	25,679,700.00	6,669,400.00	32,233,300.00	12,153,000.00	2,283,000.00	3,544,200.00	1,101,700.00	113,000.00
	จัดสรรหลังโอนเปลี่ยนแปลง	227,896,620.24	86,342,664.99	50,304,855.91	5,632,269.40	2,188,730.00	24,103,599.95	5,359,465.25	28,514,827.73	10,299,414.67	1,458,921.46	12,006,450.88	1,535,489.00	149,931.00
	เบิกจ่าย	186,049,653.40	72,429,763.03	46,352,392.19	4,474,922.75	1,717,163.33	17,168,466.00	4,942,898.86	21,803,299.71	8,523,284.60	1,500,892.41	5,544,326.78	1,453,456.15	138,787.59
	ร้อยละ	81.64	83.89	92.14	79.45	78.45	71.23	92.23	76.46	82.76	102.88	46.18	94.66	92.57
1. งบบุคลากร	จัดสรร	3,672,000.00	3,672,000.00	-	-	-	-	-	-	-	-	-	-	-
	จัดสรรหลังโอนเปลี่ยนแปลง	3,672,000.00	3,672,000.00	-	-	-	-	-	-	-	-	-	-	-
	เบิกจ่าย	3,672,000.00	3,672,000.00	-	-	-	-	-	-	-	-	-	-	-
	ร้อยละ	100.00	100.00	-	-	-	-	-	-	-	-	-	-	-
1.1 ค่าจ้างประจำ	จัดสรร	108,000.00	108,000.00	-	-	-	-	-	-	-	-	-	-	-
	จัดสรรหลังโอนเปลี่ยนแปลง	3,672,000.00	3,672,000.00	-	-	-	-	-	-	-	-	-	-	-
	เบิกจ่าย	3,672,000.00	3,672,000.00	-	-	-	-	-	-	-	-	-	-	-
	ร้อยละ	100.00	100.00	-	-	-	-	-	-	-	-	-	-	-
2. งบดำเนินงาน	จัดสรร	8,613,600.00	4,416,000.00	-	435,600.00	254,400.00	770,400.00	643,200.00	637,200.00	1,188,000.00	134,400.00	-	134,400.00	-
	จัดสรรหลังโอนเปลี่ยนแปลง	7,418,394.09	3,427,200.00	988,800.00	301,200.00	120,000.00	621,451.63	508,800.00	417,391.93	1,033,550.53	0.00	-	0.00	-
	เบิกจ่าย	6,702,199.17	2,875,950.22	972,903.23	298,999.99	120,000.00	546,832.26	501,677.40	357,301.66	1,028,534.41	0.00	-	0.00	-
	ร้อยละ	90.35	83.92	98.39	99.27	100.00	87.99	98.60	85.60	99.51	0.00	-	0.00	-
2.1 ค่าใช้จ่ายบุคลากรภาครัฐ (ค่าตอบแทน ใช้สอย)	จัดสรร	8,613,600.00	4,416,000.00	-	435,600.00	254,400.00	770,400.00	643,200.00	637,200.00	1,188,000.00	134,400.00	-	134,400.00	-
	จัดสรรหลังโอนเปลี่ยนแปลง	7,418,394.09	3,427,200.00	988,800.00	301,200.00	120,000.00	621,451.63	508,800.00	417,391.93	1,033,550.53	0.00	-	0.00	-
	เบิกจ่าย	6,702,199.17	2,875,950.22	972,903.23	298,999.99	120,000.00	546,832.26	501,677.40	357,301.66	1,028,534.41	0.00	-	0.00	-
	ร้อยละ	90.35	83.92	98.39	99.27	100.00	87.99	98.60	85.60	99.51	0.00	-	0.00	-
3. งบอุดหนุน	จัดสรร	174,530,200.00	64,496,600.00	40,852,000.00	4,682,000.00	1,038,100.00	20,287,000.00	4,968,700.00	22,173,900.00	9,273,800.00	2,148,600.00	3,544,200.00	952,300.00	113,000.00
	จัดสรรหลังโอนเปลี่ยนแปลง	161,330,422.34	57,710,174.69	40,004,279.81	4,351,169.40	1,221,510.00	18,781,228.32	4,417,565.25	20,230,728.39	8,131,649.14	1,430,121.46	3,394,275.88	1,507,789.00	149,931.00
	เบิกจ่าย	140,825,751.01	52,465,327.30	38,544,444.46	3,576,190.00	1,056,151.99	12,868,207.94	4,016,851.46	15,564,820.69	6,363,129.19	1,472,092.46	3,333,991.78	1,425,756.15	138,787.59
	ร้อยละ	87.29	90.91	96.35	82.19	86.46	68.52	90.93	76.94	78.25	102.93	98.22	94.56	92.57
3.1 ค่าตอบแทนใช้สอยและวัสดุ	จัดสรร	89,637,400.00	5,784,700.00	33,347,300.00	2,975,700.00	519,000.00	15,316,800.00	4,085,800.00	16,810,000.00	6,402,800.00	123,900.00	3,248,100.00	922,300.00	101,000.00
	จัดสรรหลังโอนเปลี่ยนแปลง	92,748,889.18	6,546,384.69	35,397,662.02	2,984,200.00	717,410.00	14,054,570.33	3,564,520.25	18,301,200.00	6,402,763.00	125,170.00	3,366,573.19	1,150,504.70	137,931.00
	เบิกจ่าย	77,680,165.70	4,844,538.94	34,680,749.22	2,287,060.70	559,439.00	9,483,842.53	3,200,445.16	13,695,974.22	4,316,045.66	106,701.00	3,310,614.92	1,068,471.85	126,282.50
	ร้อยละ	83.75	74.00	97.97	76.64	77.98	67.48	89.79	74.84	67.41	85.24	98.34	92.87	91.55

ที่	งบรายจ่าย/รายการที่สำคัญ	จัดสรร/เบิกจ่าย	มทรส.	มทรส.ส่วนกลาง	หน่วยงาน									
					สอ.รวม	คอ.	ทอ.	บพ.	วพ.	วส.	ศศ.	สวพ.	สวส.	สวท.
3.2 ค่าสาธารณูปโภค	จัดสรร	27,226,600.00	26,200,400.00	872,000.00	2,000.00	-	46,200.00	24,000.00	12,000.00	40,000.00	-	18,000.00	-	12,000.00
	จัดสรรหลังโอนเปลี่ยนแปลง	23,424,112.28	22,148,412.00	1,140,405.79	1,428.20	-	46,199.99	24,000.00	3,664.47	39,999.14	-	8,002.69	-	12,000.00
	เบิกจ่าย	21,402,983.13	20,551,467.88	771,960.84	1,238.10	-	25,347.56	9,606.30	1,199.47	27,048.53	-	2,609.36	-	12,505.09
	ร้อยละ	91.37	92.79	67.69	86.69	-	54.86	40.03	32.73	67.62	-	32.61	-	104.21
3.3 เงินอุดหนุนค่าใช้จ่ายพนักงานมหาวิทยาลัย	จัดสรร	8,858,900.00	8,858,900.00	-	-	-	-	-	-	-	-	-	-	-
	จัดสรรหลังโอนเปลี่ยนแปลง	8,858,900.00	8,858,900.00	-	-	-	-	-	-	-	-	-	-	-
	เบิกจ่าย	8,858,900.00	8,858,900.00	-	-	-	-	-	-	-	-	-	-	-
	ร้อยละ	100.00	100.00	-	-	-	-	-	-	-	-	-	-	-
3.4 เงินอุดหนุนค่าใช้จ่ายบุคลากรโครงการหอพักสวัสดิการนักศึกษา	จัดสรร	216,000.00	216,000.00	-	-	-	-	-	-	-	-	-	-	-
	จัดสรรหลังโอนเปลี่ยนแปลง	216,000.00	216,000.00	-	-	-	-	-	-	-	-	-	-	-
	เบิกจ่าย	216,000.00	216,000.00	-	-	-	-	-	-	-	-	-	-	-
	ร้อยละ	100.00	100.00	-	-	-	-	-	-	-	-	-	-	-
3.5 เงินอุดหนุนกองทุนสวัสดิการ	จัดสรร	2,952,800.00	2,952,800.00	-	-	-	-	-	-	-	-	-	-	-
	จัดสรรหลังโอนเปลี่ยนแปลง	2,952,800.00	2,952,800.00	-	-	-	-	-	-	-	-	-	-	-
	เบิกจ่าย	2,262,524.97	2,262,524.97	-	-	-	-	-	-	-	-	-	-	-
	ร้อยละ	76.62	76.62	-	-	-	-	-	-	-	-	-	-	-
3.6 เงินอุดหนุนกองทุนสหกิจศึกษา	จัดสรร	1,717,000.00	1,717,000.00	-	-	-	-	-	-	-	-	-	-	-
	จัดสรรหลังโอนเปลี่ยนแปลง	1,717,000.00	1,717,000.00	-	-	-	-	-	-	-	-	-	-	-
	เบิกจ่าย	1,717,000.00	1,717,000.00	-	-	-	-	-	-	-	-	-	-	-
	ร้อยละ	100.00	100.00	-	-	-	-	-	-	-	-	-	-	-
3.7 เงินอุดหนุนค่าใช้จ่ายในการจัดสหกิจศึกษา	จัดสรร	6,867,600.00	-	-	426,200.00	331,500.00	2,198,600.00	243,900.00	2,719,900.00	947,500.00	-	-	-	-
	จัดสรรหลังโอนเปลี่ยนแปลง	5,176,554.00	-	-	426,200.00	331,500.00	2,536,500.00	243,900.00	1,392,294.00	246,160.00	-	-	-	-
	เบิกจ่าย	4,760,721.82	-	-	360,686.00	331,499.99	1,994,297.85	243,900.00	1,310,957.98	519,380.00	-	-	-	-
	ร้อยละ	91.97	-	-	84.63	100.00	78.62	100.00	94.16	210.99	-	-	-	-
3.8 เงินอุดหนุนโครงการหอพักสวัสดิการนักศึกษา	จัดสรร	2,332,700.00	-	2,332,700.00	-	-	-	-	-	-	-	-	-	-
	จัดสรรหลังโอนเปลี่ยนแปลง	2,103,082.00	-	2,103,082.00	-	-	-	-	-	-	-	-	-	-
	เบิกจ่าย	2,011,156.75	-	2,011,156.75	-	-	-	-	-	-	-	-	-	-
	ร้อยละ	95.63	-	95.63	-	-	-	-	-	-	-	-	-	-
3.9 เงินอุดหนุนทุนผลิตและพัฒนาบุคลากรระดับปริญญาโท - เอก	จัดสรร	966,700.00	966,700.00	-	-	-	-	-	-	-	-	-	-	-
	จัดสรรหลังโอนเปลี่ยนแปลง	966,700.00	966,700.00	-	-	-	-	-	-	-	-	-	-	-
	เบิกจ่าย	966,700.00	966,700.00	-	-	-	-	-	-	-	-	-	-	-
	ร้อยละ	100.00	100.00	-	-	-	-	-	-	-	-	-	-	-



ที่	งบรายจ่าย/รายการที่สำคัญ	จัดสรร/เบิกจ่าย	มทรส.	มทรส.ส่วนกลาง	หน่วยงาน									
					สอ.รวม	คอ.	ทอ.	บพ.	วพ.	วส.	ศศ.	สวพ.	สวส.	สวท.
3.10 เงินอุดหนุนกองทุนสวัสดิการจากเงินรายได้ของมหาวิทยาลัย	จัดสรร	2,000,000.00	2,000,000.00	-	-	-	-	-	-	-	-	-	-	-
	จัดสรรหลังโอนเปลี่ยนแปลง	0.00	0.00	-	-	-	-	-	-	-	-	-	-	-
	เบิกจ่าย	0.00	0.00	-	-	-	-	-	-	-	-	-	-	-
	ร้อยละ	0.00	0.00	-	-	-	-	-	-	-	-	-	-	-
3.11 เงินอุดหนุนกองทุนส่งเสริมกิจกรรมนักศึกษาและกีฬาของมหาวิทยาลัย	จัดสรร	280,000.00	280,000.00	-	-	-	-	-	-	-	-	-	-	-
	จัดสรรหลังโอนเปลี่ยนแปลง	280,000.00	280,000.00	-	-	-	-	-	-	-	-	-	-	-
	เบิกจ่าย	280,000.00	280,000.00	-	-	-	-	-	-	-	-	-	-	-
	ร้อยละ	100.00	100.00	-	-	-	-	-	-	-	-	-	-	-
3.12 เงินอุดหนุนกองทุนส่งเสริมงานวิจัย	จัดสรร	11,744,200.00	11,744,200.00	-	-	-	-	-	-	-	-	-	-	-
	จัดสรรหลังโอนเปลี่ยนแปลง	11,744,200.00	11,744,200.00	-	-	-	-	-	-	-	-	-	-	-
	เบิกจ่าย	11,744,200.00	11,744,200.00	-	-	-	-	-	-	-	-	-	-	-
	ร้อยละ	100.00	100.00	-	-	-	-	-	-	-	-	-	-	-
3.13 เงินอุดหนุนค่าใช้จ่ายเพื่อดำเนินการตามยุทธศาสตร์การพัฒนามหาวิทยาลัยเทคโนโลยีราชมงคลสุวรรณภูมิ	จัดสรร	3,500,000.00	3,500,000.00	0.00	-	-	-	-	-	-	-	-	-	-
	จัดสรรหลังโอนเปลี่ยนแปลง	1,564,262.00	1,464,262.00	100,000.00	-	-	-	-	-	-	-	-	-	-
	เบิกจ่าย	836,095.51	748,095.51	88,000.00	-	-	-	-	-	-	-	-	-	-
	ร้อยละ	53.45	51.09	88.00	-	-	-	-	-	-	-	-	-	-
3.14 เงินอุดหนุนค่าใช้จ่ายบุคลากร (พนักงานมหาวิทยาลัย)	จัดสรร	275,900.00	275,900.00	-	-	-	-	-	-	-	-	-	-	-
	จัดสรรหลังโอนเปลี่ยนแปลง	275,900.00	275,900.00	-	-	-	-	-	-	-	-	-	-	-
	เบิกจ่าย	275,900.00	275,900.00	-	-	-	-	-	-	-	-	-	-	-
	ร้อยละ	100.00	100.00	-	-	-	-	-	-	-	-	-	-	-
3.15 เงินอุดหนุนค่าใช้จ่ายพัฒนาคุณภาพการจัดการศึกษา	จัดสรร	13,703,500.00	0.00	3,814,300.00	1,263,100.00	156,800.00	2,382,200.00	615,000.00	2,539,000.00	1,140,000.00	1,485,000.00	278,100.00	30,000.00	-
	จัดสรรหลังโอนเปลี่ยนแปลง	7,483,027.42	243,016.00	849,270.00	939,341.20	141,800.00	2,127,158.00	585,145.00	475,569.92	957,500.00	787,243.00	19,700.00	357,284.30	-
	เบิกจ่าย	6,449,438.57	0.00	681,445.65	927,205.20	134,413.00	1,356,320.00	562,900.00	498,769.92	1,008,078.00	902,255.00	20,767.50	357,284.30	-
	ร้อยละ	86.19	0.00	80.24	98.71	94.79	63.76	96.20	104.88	105.28	114.61	105.42	100.00	-
3.15.1 ด้านวิชาการ	จัดสรร	8,180,500.00	0.00	2,734,000.00	842,800.00	81,800.00	1,808,100.00	615,000.00	1,215,700.00	605,000.00	-	278,100.00	-	-
	จัดสรรหลังโอนเปลี่ยนแปลง	3,740,363.12	20,000.00	25,000.00	519,130.20	74,000.00	1,501,658.00	585,145.00	475,569.92	520,160.00	-	19,700.00	-	-
	เบิกจ่าย	3,335,257.62	0.00	25,000.00	519,140.20	73,990.00	1,063,930.00	562,900.00	498,769.92	570,760.00	-	20,767.50	-	-
	ร้อยละ	89.17	0.00	100.00	100.00	99.99	70.85	96.20	104.88	109.73	-	105.42	-	-
3.15.2 ด้านวิจัย	จัดสรร	2,103,300.00	0.00	-	238,500.00	-	319,800.00	-	-	60,000.00	1,485,000.00	-	-	-
	จัดสรรหลังโอนเปลี่ยนแปลง	1,586,559.00	223,016.00	-	238,500.00	-	319,800.00	-	-	18,000.00	787,243.00	-	-	-
	เบิกจ่าย	1,199,809.00	0.00	-	226,354.00	-	53,200.00	-	-	18,000.00	902,255.00	-	-	-
	ร้อยละ	75.62	0.00	-	94.91	-	16.64	-	-	100.00	114.61	-	-	-

ที่	งบรายจ่าย/รายการที่สำคัญ	จัดสรร/เบิกจ่าย	มทรส.	มทรส.ส่วนกลาง	หน่วยงาน										
					สอ.รวม	คอ.	ทอ.	บท.	วท.	วส.	ศศ.	สวพ.	สวส.	สวท.	สตน.
3.15.3	ด้านบริหารจัดการ	จัดสรร	3,419,700.00	-	1,080,300.00	181,800.00	75,000.00	254,300.00	-	1,323,300.00	475,000.00	-	-	30,000.00	-
		จัดสรรหลังโอนเปลี่ยนแปลง	2,156,105.30	-	824,270.00	181,711.00	67,800.00	305,700.00	-	0.00	419,340.00	-	-	357,284.30	-
		เบิกจ่าย	1,914,371.95	-	656,445.65	181,711.00	60,423.00	239,190.00	-	0.00	419,318.00	-	-	357,284.30	-
		ร้อยละ	88.79	-	79.64	100.00	89.12	78.24	-	0.00	99.99	-	-	100.00	-
3.15.4	ค่าใช้จ่ายโครงการบริการวิชาการ	จัดสรร	1,065,800.00	0.00	-	15,000.00	13,000.00	66,600.00	-	93,000.00	338,500.00	539,700.00	-	-	-
		จัดสรรหลังโอนเปลี่ยนแปลง	798,535.46	20,000.00	-	-	13,000.00	16,800.00	-	58,000.00	173,027.00	517,708.46	-	-	-
		เบิกจ่าย	714,082.56	0.00	-	-	13,000.00	8,400.00	-	57,919.10	171,627.00	463,136.46	-	-	-
		ร้อยละ	89.42	0.00	-	-	100.00	50.00	-	99.86	99.19	89.46	-	-	-
3.15.5	ค่าใช้จ่ายโครงการศิลปวัฒนธรรมและสิ่งแวดล้อม	จัดสรร	1,185,100.00	0.00	485,700.00	-	17,800.00	276,600.00	-	-	405,000.00	-	-	-	-
		จัดสรรหลังโอนเปลี่ยนแปลง	1,020,460.00	276,600.00	413,860.00	-	17,800.00	0.00	-	-	312,200.00	-	-	-	-
		เบิกจ่าย	649,882.00	0.00	311,132.00	-	17,800.00	0.00	-	-	320,950.00	-	-	-	-
		ร้อยละ	63.69	0.00	75.18	-	100.00	0.00	-	-	102.80	-	-	-	-
3.15.6	ค่าใช้จ่ายในการเดินทางไปต่างประเทศชั่วคราว	จัดสรร	-	-	-	-	-	-	-	-	-	-	-	-	-
		จัดสรรหลังโอนเปลี่ยนแปลง	-	-	-	-	-	-	-	-	-	-	-	-	-
		เบิกจ่าย	-	-	-	-	-	-	-	-	-	-	-	-	-
		ร้อยละ	-	-	-	-	-	-	-	-	-	-	-	-	-
4.	งบลงทุน	จัดสรร	10,737,900.00	-	5,720,000.00	113,000.00	28,400.00	-	-	4,043,900.00	817,600.00	0.00	0.00	15,000.00	-
		จัดสรรหลังโอนเปลี่ยนแปลง	23,872,660.31	-	9,111,776.10	112,700.00	211,360.00	-	-	4,951,034.21	817,115.00	28,800.00	8,612,175.00	27,700.00	-
		เบิกจ่าย	14,538,077.46	-	6,727,280.10	112,700.00	28,360.00	-	-	4,585,787.41	817,115.00	28,799.95	2,210,335.00	27,700.00	-
		ร้อยละ	60.90	-	73.83	100.00	13.42	-	-	92.62	100.00	100.00	25.67	100.00	-
4.1	ค่าครุภัณฑ์	จัดสรร	5,017,900.00	-	0.00	113,000.00	28,400.00	-	-	4,043,900.00	817,600.00	0.00	0.00	15,000.00	-
		จัดสรรหลังโอนเปลี่ยนแปลง	16,257,385.61	-	1,496,501.40	112,700.00	211,360.00	-	-	4,951,034.21	817,115.00	28,800.00	8,612,175.00	27,700.00	-
		เบิกจ่าย	8,612,102.76	-	801,305.40	112,700.00	28,360.00	-	-	4,585,787.41	817,115.00	28,799.95	2,210,335.00	27,700.00	-
		ร้อยละ	52.97	-	53.55	100.00	13.42	-	-	92.62	100.00	100.00	25.67	100.00	-
4.2	ค่าที่ดินและสิ่งก่อสร้าง	จัดสรร	5,720,000.00	-	5,720,000.00	-	-	-	-	-	-	-	-	-	-
		จัดสรรหลังโอนเปลี่ยนแปลง	7,615,274.70	-	7,615,274.70	-	-	-	-	-	-	-	-	-	-
		เบิกจ่าย	5,925,974.70	-	5,925,974.70	-	-	-	-	-	-	-	-	-	-
		ร้อยละ	77.82	-	77.82	-	-	-	-	-	-	-	-	-	-
5.	งบรายจ่ายอื่น	จัดสรร	31,030,200.00	21,178,200.00	-	996,600.00	565,200.00	3,354,400.00	733,500.00	3,885,200.00	317,100.00	-	-	-	-
		จัดสรรหลังโอนเปลี่ยนแปลง	25,958,023.50	17,033,290.30	-	867,200.00	503,360.00	3,888,300.00	433,100.00	2,915,673.20	317,100.00	-	-	-	-
		เบิกจ่าย	17,465,420.15	11,388,320.30	-	487,032.76	380,751.34	3,282,905.80	424,370.00	1,295,389.95	206,650.00	-	-	-	-
		ร้อยละ	67.28	66.86	-	56.16	75.64	84.43	97.98	44.43	65.17	-	-	-	-



ที่	งบรายจ่าย/รายการที่สำคัญ	จัดสรร/เบิกจ่าย	มทรส.	มทรส.ส่วนกลาง	หน่วยงาน										
					สอ.รวม	คอ.	ทอ.	บพ.	วพ.	วส.	ศศ.	สวพ.	สวส.	สวท.	สตน.
5.9 ค่าใช้จ่ายในการจัดทำอุปกรณ์แต่งกายของนักศึกษา	จัดสรร	744,200.00	744,200.00	-	-	-	-	-	-	-	-	-	-	-	-
	จัดสรรหลังโอนเปลี่ยนแปลง	378,430.00	378,430.00	-	-	-	-	-	-	-	-	-	-	-	-
	เบิกจ่าย	378,430.00	378,430.00	-	-	-	-	-	-	-	-	-	-	-	-
	ร้อยละ	100.00	100.00	-	-	-	-	-	-	-	-	-	-	-	-
5.9 ค่าเครื่องแบบนักศึกษา (หลักสูตร ศศ.บ. สาขาภาษาอังกฤษอุตสาหกรรมการบิน)	จัดสรร	101,500.00	101,500.00	-	-	-	-	-	-	-	-	-	-	-	-
	จัดสรรหลังโอนเปลี่ยนแปลง	101,500.00	101,500.00	-	-	-	-	-	-	-	-	-	-	-	-
	เบิกจ่าย	0.00	0.00	-	-	-	-	-	-	-	-	-	-	-	-
	ร้อยละ	0.00	0.00	-	-	-	-	-	-	-	-	-	-	-	-
5.9 ค่าทดสอบ TOEIC ครั้งละ (หลักสูตร ศศ.บ. สาขาภาษาอังกฤษอุตสาหกรรมการบิน)	จัดสรร	29,000.00	29,000.00	-	-	-	-	-	-	-	-	-	-	-	-
	จัดสรรหลังโอนเปลี่ยนแปลง	29,000.00	29,000.00	-	-	-	-	-	-	-	-	-	-	-	-
	เบิกจ่าย	0.00	0.00	-	-	-	-	-	-	-	-	-	-	-	-
	ร้อยละ	0.00	0.00	-	-	-	-	-	-	-	-	-	-	-	-
5.9 ค่ากิจกรรมในหลักสูตร (หลักสูตร ศศ.บ. สาขาภาษาอังกฤษอุตสาหกรรมการบิน)	จัดสรร	40,600.00	40,600.00	-	-	-	-	-	-	-	-	-	-	-	-
	จัดสรรหลังโอนเปลี่ยนแปลง	40,600.00	40,600.00	-	-	-	-	-	-	-	-	-	-	-	-
	เบิกจ่าย	0.00	0.00	-	-	-	-	-	-	-	-	-	-	-	-
	ร้อยละ	0.00	0.00	-	-	-	-	-	-	-	-	-	-	-	-
5.9 ค่าใช้จ่ายในการประกันอุบัติเหตุนักศึกษา	จัดสรร	1,703,000.00	1,703,000.00	-	-	-	-	-	-	-	-	-	-	-	-
	จัดสรรหลังโอนเปลี่ยนแปลง	1,703,000.00	1,703,000.00	-	-	-	-	-	-	-	-	-	-	-	-
	เบิกจ่าย	0.00	0.00	-	-	-	-	-	-	-	-	-	-	-	-
	ร้อยละ	0.00	0.00	-	-	-	-	-	-	-	-	-	-	-	-
5.9 ค่าใช้จ่ายในการจัดกิจกรรมของสโมสรนักศึกษา	จัดสรร	4,257,500.00	4,257,500.00	-	-	-	-	-	-	-	-	-	-	-	-
	จัดสรรหลังโอนเปลี่ยนแปลง	2,603,480.00	2,603,480.00	-	-	-	-	-	-	-	-	-	-	-	-
	เบิกจ่าย	4,257,500.00	4,257,500.00	-	-	-	-	-	-	-	-	-	-	-	-
	ร้อยละ	163.53	163.53	-	-	-	-	-	-	-	-	-	-	-	-
5.9 ค่าใช้จ่ายในการจัดกิจกรรมของชมรม	จัดสรร	851,500.00	851,500.00	-	-	-	-	-	-	-	-	-	-	-	-
	จัดสรรหลังโอนเปลี่ยนแปลง	851,500.00	851,500.00	-	-	-	-	-	-	-	-	-	-	-	-
	เบิกจ่าย	851,500.00	851,500.00	-	-	-	-	-	-	-	-	-	-	-	-
	ร้อยละ	100.00	100.00	-	-	-	-	-	-	-	-	-	-	-	-
5.9 ค่าใช้จ่ายในการขึ้นทะเบียนบัณฑิต	จัดสรร	4,486,900.00	4,486,900.00	-	-	-	-	-	-	-	-	-	-	-	-
	จัดสรรหลังโอนเปลี่ยนแปลง	4,486,900.00	4,486,900.00	-	-	-	-	-	-	-	-	-	-	-	-
	เบิกจ่าย	1,846,620.00	1,846,620.00	-	-	-	-	-	-	-	-	-	-	-	-
	ร้อยละ	41.16	41.16	-	-	-	-	-	-	-	-	-	-	-	-

ที่	งบรายจ่าย/รายการที่สำคัญ	จัดสรร/เบิกจ่าย	มทรส.	มทรส.ส่วนกลาง	หน่วยงาน										
					สอ.รวม	คอ.	ทอ.	บพ.	วพ.	วส.	ศศ.	สวพ.	สวส.	สวท.	สตน.
5.14	ค่าใช้จ่ายในการจัดกีฬาภายใน มทรส.	จัดสรร	1,703,000.00	0.00	-	129,400.00	74,900.00	768,100.00	143,200.00	471,600.00	115,800.00	-	-	-	-
		จัดสรรหลังโอนเปลี่ยนแปลง	1,569,460.00	601,000.00	-	0.00	74,660.00	778,000.00	0.00	0.00	115,800.00	-	-	-	-
		เบิกจ่าย	911,985.00	57,600.00	-	0.00	74,660.00	724,125.00	26,800.00	0.00	28,800.00	-	-	-	-
		ร้อยละ	58.11	9.58	-	0.00	100.00	93.08	0.00	0.00	24.87	-	-	-	-
5.15	ค่าใช้จ่ายในการจัดการศึกษาภาคฤดูร้อน	จัดสรร	7,297,600.00	-	-	744,200.00	447,700.00	2,337,900.00	433,100.00	3,234,200.00	100,500.00	-	-	-	-
		จัดสรรหลังโอนเปลี่ยนแปลง	7,262,073.20	-	-	744,200.00	386,100.00	2,861,900.00	433,100.00	2,736,273.20	100,500.00	-	-	-	-
		เบิกจ่าย	4,733,752.85	-	-	413,486.76	263,491.34	2,385,404.80	367,570.00	1,205,749.95	98,050.00	-	-	-	-
		ร้อยละ	65.18	-	-	55.56	68.24	83.35	84.87	44.07	97.56	-	-	-	-
5.16	ค่าใช้จ่ายในการจัดการเรียนปรับพื้นฐาน	จัดสรร	851,400.00	-	-	123,000.00	42,600.00	248,400.00	157,200.00	179,400.00	100,800.00	-	-	-	-
		จัดสรรหลังโอนเปลี่ยนแปลง	694,200.00	-	-	123,000.00	42,600.00	248,400.00	0.00	179,400.00	100,800.00	-	-	-	-
		เบิกจ่าย	488,962.00	-	-	73,546.00	42,600.00	173,376.00	30,000.00	89,640.00	79,800.00	-	-	-	-
		ร้อยละ	70.44	-	-	59.79	100.00	69.80	0.00	49.97	79.17	-	-	-	-
6.	งบกลาง	จัดสรร	6,299,400.00	2,000,000.00	200,000.00	325,400.00	132,500.00	1,267,900.00	324,000.00	1,493,100.00	556,500.00	-	-	-	-
		จัดสรรหลังโอนเปลี่ยนแปลง	5,645,120.00	4,500,000.00	200,000.00	0.00	132,500.00	812,620.00	0.00	0.00	0.00	-	-	-	-
		เบิกจ่าย	2,846,205.61	2,028,165.21	107,764.40	0.00	131,900.00	470,520.00	0.00	0.00	107,856.00	-	-	-	-
		ร้อยละ	50.42	45.07	53.88	0.00	99.55	57.90	0.00	0.00	0.00	-	-	-	-

ตารางที่ 38 ผลการเบิกจ่ายงบประมาณเงินรายได้ ประจำปีงบประมาณ พ.ศ. 2564 จำแนกตามงบรายจ่าย และหน่วยงานระดับกอง

มหาวิทยาลัยเทคโนโลยีราชมงคลสุวรรณภูมิ

ณ 1 ตุลาคม 2563 - 30 กันยายน 2564

สำนักงานอธิการบดี

ที่	งบรายจ่าย/รายการที่สำคัญ	จัดสรร/เบิกจ่าย	สอ.	หน่วยงาน									
				สอ.ส่วนกลาง	กก.	กค.	กผ.	กบ.	กพ.	กบน.	กบส.	กบว.	กสค.
รวมทั้งสิ้น	จัดสรร	46,772,000.00	621,100.00	14,082,900.00	79,500.00	390,000.00	689,800.00	5,341,300.00	9,935,700.00	7,863,100.00	6,978,000.00	790,600.00	
	จัดสรรหลังโอนเปลี่ยนแปลง	50,304,855.91	702,078.00	14,210,287.88	93,713.00	287,080.00	1,424,564.00	2,451,482.00	13,475,738.54	9,428,061.04	7,527,400.00	704,451.45	
	เบิกจ่าย	46,352,392.19	691,966.90	13,563,061.68	65,763.00	165,791.00	1,350,811.20	2,220,121.15	12,771,525.37	7,716,909.34	7,103,349.10	703,093.45	
	ร้อยละ	92.14	98.56	95.45	70.17	57.75	94.82	90.56	94.77	81.85	94.37	99.81	
1. งบบุคลากร	จัดสรร	-	-	-	-	-	-	-	-	-	-	-	
	จัดสรรหลังโอนเปลี่ยนแปลง	-	-	-	-	-	-	-	-	-	-	-	
	เบิกจ่าย	-	-	-	-	-	-	-	-	-	-	-	
	ร้อยละ	-	-	-	-	-	-	-	-	-	-	-	
1.1 ค่าจ้างประจำ	จัดสรร	-	-	-	-	-	-	-	-	-	-	-	
	จัดสรรหลังโอนเปลี่ยนแปลง	-	-	-	-	-	-	-	-	-	-	-	
	เบิกจ่าย	-	-	-	-	-	-	-	-	-	-	-	
	ร้อยละ	-	-	-	-	-	-	-	-	-	-	-	
2. งบดำเนินงาน	จัดสรร	0.00	-	-	-	-	-	-	0.00	0.00	-	-	
	จัดสรรหลังโอนเปลี่ยนแปลง	988,800.00	-	-	-	-	-	-	614,400.00	374,400.00	-	-	
	เบิกจ่าย	972,903.23	-	-	-	-	-	-	614,400.00	358,503.23	-	-	
	ร้อยละ	98.39	-	-	-	-	-	-	100.00	95.75	-	-	
2.1 ค่าใช้จ่ายบุคลากรภาครัฐ(ค่าตอบแทน ใช้สอย)	จัดสรร	0.00	-	-	-	-	-	-	0.00	0.00	-	-	
	จัดสรรหลังโอนเปลี่ยนแปลง	988,800.00	-	-	-	-	-	-	614,400.00	374,400.00	-	-	
	เบิกจ่าย	972,903.23	-	-	-	-	-	-	614,400.00	358,503.23	-	-	
	ร้อยละ	98.39	-	-	-	-	-	-	100.00	95.75	-	-	



ที่	งบรายจ่าย/รายการที่สำคัญ	จัดสรร/เบิกจ่าย	สอ.	หน่วยงาน										
				สอ.ส่วนกลาง	กก.	กค.	กผ.	กบ.	กพ.	กบน.	กบส.	กบว.	กสค.	
3.7 เงินอุดหนุนค่าใช้จ่ายในการจัด สหกิจศึกษา	จัดสรร	-	-	-	-	-	-	-	-	-	-	-	-	-
	จัดสรรหลังโอนเปลี่ยนแปลง	-	-	-	-	-	-	-	-	-	-	-	-	-
	เบิกจ่าย	-	-	-	-	-	-	-	-	-	-	-	-	-
	ร้อยละ	-	-	-	-	-	-	-	-	-	-	-	-	-
3.8 เงินอุดหนุนโครงการหอพักสวัสดิการ นักศึกษา	จัดสรร	2,332,700.00	-	-	-	-	-	-	2,332,700.00	-	-	-	-	-
	จัดสรรหลังโอนเปลี่ยนแปลง	2,103,082.00	-	-	-	-	-	-	2,103,082.00	-	-	-	-	-
	เบิกจ่าย	2,011,156.75	-	-	-	-	-	-	2,011,156.75	-	-	-	-	-
	ร้อยละ	95.63	-	-	-	-	-	-	95.63	-	-	-	-	-
3.9 เงินอุดหนุนทุนผลิตและพัฒนา บุคลากรระดับปริญญา โท - เอก	จัดสรร	-	-	-	-	-	-	-	-	-	-	-	-	-
	จัดสรรหลังโอนเปลี่ยนแปลง	-	-	-	-	-	-	-	-	-	-	-	-	-
	เบิกจ่าย	-	-	-	-	-	-	-	-	-	-	-	-	-
	ร้อยละ	-	-	-	-	-	-	-	-	-	-	-	-	-
3.10 เงินอุดหนุนกองทุนสวัสดิการจาก เงินรายได้ของมหาวิทยาลัย	จัดสรร	-	-	-	-	-	-	-	-	-	-	-	-	-
	จัดสรรหลังโอนเปลี่ยนแปลง	-	-	-	-	-	-	-	-	-	-	-	-	-
	เบิกจ่าย	-	-	-	-	-	-	-	-	-	-	-	-	-
	ร้อยละ	-	-	-	-	-	-	-	-	-	-	-	-	-
3.11 เงินอุดหนุนกองทุนส่งเสริมกิจกรรม นักศึกษาและกีฬาของมหาวิทยาลัย	จัดสรร	-	-	-	-	-	-	-	-	-	-	-	-	-
	จัดสรรหลังโอนเปลี่ยนแปลง	-	-	-	-	-	-	-	-	-	-	-	-	-
	เบิกจ่าย	-	-	-	-	-	-	-	-	-	-	-	-	-
	ร้อยละ	-	-	-	-	-	-	-	-	-	-	-	-	-
3.12 เงินอุดหนุนกองทุนส่งเสริมงานวิจัย	จัดสรร	-	-	-	-	-	-	-	-	-	-	-	-	-
	จัดสรรหลังโอนเปลี่ยนแปลง	-	-	-	-	-	-	-	-	-	-	-	-	-
	เบิกจ่าย	-	-	-	-	-	-	-	-	-	-	-	-	-
	ร้อยละ	-	-	-	-	-	-	-	-	-	-	-	-	-
3.13 เงินอุดหนุนค่าใช้จ่ายเพื่อดำเนินการ ตามยุทธศาสตร์การพัฒนามหาวิทยาลัย เทคโนโลยีราชมงคลสุวรรณภูมิ	จัดสรร	0.00	-	-	-	-	-	-	-	-	0.00	-	-	-
	จัดสรรหลังโอนเปลี่ยนแปลง	100,000.00	-	-	-	-	-	-	-	-	100,000.00	-	-	-
	เบิกจ่าย	88,000.00	-	-	-	-	-	-	-	-	88,000.00	-	-	-
	ร้อยละ	88.00	-	-	-	-	-	-	-	-	88.00	-	-	-



ที่	งบรายจ่าย/รายการที่สำคัญ	จัดสรร/เบิกจ่าย	สอ.	หน่วยงาน									
				สอ.ส่วนกลาง	กก.	กค.	กผ.	กบ.	กพ.	กบน.	กบส.	กบว.	กสค.
3.14 เงินอุดหนุนค่าใช้จ่ายบุคลากร (พนักงานมหาวิทยาลัย)	จัดสรร	-	-	-	-	-	-	-	-	-	-	-	-
	จัดสรรหลังโอนเปลี่ยนแปลง	-	-	-	-	-	-	-	-	-	-	-	-
	เบิกจ่าย	-	-	-	-	-	-	-	-	-	-	-	-
	ร้อยละ	-	-	-	-	-	-	-	-	-	-	-	-
3.15 เงินอุดหนุนค่าใช้จ่ายพัฒนาคุณภาพ การจัดการศึกษา	จัดสรร	3,814,300.00	-	422,300.00	-	300,000.00	189,800.00	2,736,600.00	-	-	-	-	165,600.00
	จัดสรรหลังโอนเปลี่ยนแปลง	849,270.00	-	373,500.00	-	106,500.00	159,070.00	86,600.00	-	-	-	-	123,600.00
	เบิกจ่าย	681,445.65	-	367,720.65	-	0.00	150,725.00	39,400.00	-	-	-	-	123,600.00
	ร้อยละ	80.24	-	98.45	-	0.00	94.75	45.50	-	-	-	-	100.00
3.15.1 ด้านวิชาการ	จัดสรร	2,734,000.00	-	59,000.00	-	-	-	2,675,000.00	-	-	-	-	-
	จัดสรรหลังโอนเปลี่ยนแปลง	25,000.00	-	0.00	-	-	-	25,000.00	-	-	-	-	-
	เบิกจ่าย	25,000.00	-	0.00	-	-	-	25,000.00	-	-	-	-	-
	ร้อยละ	100.00	-	0.00	-	-	-	100.00	-	-	-	-	-
3.15.2 ด้านวิจัย	จัดสรร	-	-	-	-	-	-	-	-	-	-	-	-
	จัดสรรหลังโอนเปลี่ยนแปลง	-	-	-	-	-	-	-	-	-	-	-	-
	เบิกจ่าย	-	-	-	-	-	-	-	-	-	-	-	-
	ร้อยละ	-	-	-	-	-	-	-	-	-	-	-	-
3.15.3 ด้านบริหารจัดการ	จัดสรร	1,080,300.00	-	363,300.00	-	300,000.00	189,800.00	61,600.00	-	-	-	-	165,600.00
	จัดสรรหลังโอนเปลี่ยนแปลง	824,270.00	-	373,500.00	-	106,500.00	159,070.00	61,600.00	-	-	-	-	123,600.00
	เบิกจ่าย	656,445.65	-	367,720.65	-	0.00	150,725.00	14,400.00	-	-	-	-	123,600.00
	ร้อยละ	79.64	-	98.45	-	0.00	94.75	23.38	-	-	-	-	100.00
3.15.4 ค่าใช้จ่ายโครงการบริการวิชาการ	จัดสรร	-	-	-	-	-	-	-	-	-	-	-	-
	จัดสรรหลังโอนเปลี่ยนแปลง	-	-	-	-	-	-	-	-	-	-	-	-
	เบิกจ่าย	-	-	-	-	-	-	-	-	-	-	-	-
	ร้อยละ	-	-	-	-	-	-	-	-	-	-	-	-
3.15.5 ค่าใช้จ่ายโครงการศิลปวัฒนธรรม และสิ่งแวดล้อม	จัดสรร	485,700.00	-	278,700.00	-	-	-	72,000.00	45,000.00	45,000.00	45,000.00	45,000.00	-
	จัดสรรหลังโอนเปลี่ยนแปลง	413,860.00	-	217,560.00	-	-	-	61,800.00	45,000.00	45,000.00	44,500.00	44,500.00	-
	เบิกจ่าย	311,132.00	-	111,660.00	-	-	-	61,800.00	45,000.00	48,172.00	44,500.00	44,500.00	-
	ร้อยละ	75.18	-	51.32	-	-	-	100.00	100.00	107.05	100.00	100.00	-

ที่	งบรายจ่าย/รายการที่สำคัญ	จัดสรร/เบิกจ่าย	สอ.	หน่วยงาน									
				สอ.ส่วนกลาง	กก.	กค.	กผ.	กบ.	กพ.	กบน.	กบส.	กบว.	กสค.
3.15.6 ค่าใช้จ่ายในการเดินทางไปต่างประเทศชั่วคราว	จัดสรร	-	-	-	-	-	-	-	-	-	-	-	-
	จัดสรรหลังโอนเปลี่ยนแปลง	-	-	-	-	-	-	-	-	-	-	-	-
	เบิกจ่าย	-	-	-	-	-	-	-	-	-	-	-	-
	ร้อยละ	-	-	-	-	-	-	-	-	-	-	-	-
4. งบลงทุน	จัดสรร	5,720,000.00	-	0.00	-	-	-	-	-	4,820,000.00	900,000.00	0.00	-
	จัดสรรหลังโอนเปลี่ยนแปลง	9,111,776.10	-	478,873.40	-	-	-	-	-	6,347,702.70	1,735,300.00	549,900.00	-
	เบิกจ่าย	6,727,280.10	-	3,873.40	-	-	-	-	-	6,033,402.70	211,500.00	478,504.00	-
	ร้อยละ	73.83	-	0.81	-	-	-	-	-	95.05	12.19	87.02	-
4.1 ค่าครุภัณฑ์	จัดสรร	-	-	-	-	-	-	-	-	-	-	-	-
	จัดสรรหลังโอนเปลี่ยนแปลง	1,496,501.40	-	3,873.40	-	-	-	-	-	107,428.00	835,300.00	549,900.00	-
	เบิกจ่าย	801,305.40	-	3,873.40	-	-	-	-	-	107,428.00	211,500.00	478,504.00	-
	ร้อยละ	53.55	-	100.00	-	-	-	-	-	100.00	25.32	87.02	-
4.2 ค่าที่ดินและสิ่งก่อสร้าง	จัดสรร	5,720,000.00	-	0.00	-	-	-	-	-	4,820,000.00	900,000.00	0.00	-
	จัดสรรหลังโอนเปลี่ยนแปลง	7,615,274.70	-	475,000.00	-	-	-	-	-	6,240,274.70	900,000.00	0.00	-
	เบิกจ่าย	5,925,974.70	-	0.00	-	-	-	-	-	5,925,974.70	0.00	0.00	-
	ร้อยละ	77.82	-	0.00	-	-	-	-	-	94.96	0.00	0.00	-
5. งบรายจ่ายอื่น	จัดสรร	-	-	-	-	-	-	-	-	-	-	-	-
	จัดสรรหลังโอนเปลี่ยนแปลง	-	-	-	-	-	-	-	-	-	-	-	-
	เบิกจ่าย	-	-	-	-	-	-	-	-	-	-	-	-
	ร้อยละ	-	-	-	-	-	-	-	-	-	-	-	-
5.1 ค่าใช้จ่ายในการรับสมัครนักศึกษา	จัดสรร	-	-	-	-	-	-	-	-	-	-	-	-
	จัดสรรหลังโอนเปลี่ยนแปลง	-	-	-	-	-	-	-	-	-	-	-	-
	เบิกจ่าย	-	-	-	-	-	-	-	-	-	-	-	-
	ร้อยละ	-	-	-	-	-	-	-	-	-	-	-	-
5.2 ค่าใช้จ่ายในการทำบัตรนักศึกษา	จัดสรร	-	-	-	-	-	-	-	-	-	-	-	-
	จัดสรรหลังโอนเปลี่ยนแปลง	-	-	-	-	-	-	-	-	-	-	-	-
	เบิกจ่าย	-	-	-	-	-	-	-	-	-	-	-	-
	ร้อยละ	-	-	-	-	-	-	-	-	-	-	-	-



ที่	งบรายจ่าย/รายการที่สำคัญ	จัดสรร/เบิกจ่าย	สอ.	หน่วยงาน									
				สอ.ส่วนกลาง	กก.	กค.	กผ.	กบ.	กพ.	กบน.	กบส.	กบว.	กสค.
5.10 ค่าเครื่องแบบนักศึกษา (หลักสูตร ศศ.บ. สาขาภาษาอังกฤษอุตสาหกรรม การบิน)	จัดสรร	-	-	-	-	-	-	-	-	-	-	-	-
	จัดสรรหลังโอนเปลี่ยนแปลง	-	-	-	-	-	-	-	-	-	-	-	-
	เบิกจ่าย	-	-	-	-	-	-	-	-	-	-	-	-
	ร้อยละ	-	-	-	-	-	-	-	-	-	-	-	-
5.11 ค่าทดสอบ TOEIC ครั้งที่ (หลักสูตร ศศ.บ. สาขาภาษาอังกฤษอุตสาหกรรม การบิน)	จัดสรร	-	-	-	-	-	-	-	-	-	-	-	-
	จัดสรรหลังโอนเปลี่ยนแปลง	-	-	-	-	-	-	-	-	-	-	-	-
	เบิกจ่าย	-	-	-	-	-	-	-	-	-	-	-	-
	ร้อยละ	-	-	-	-	-	-	-	-	-	-	-	-
5.12 ค่ากิจกรรมในหลักสูตร (หลักสูตร ศศ.บ. สาขาภาษาอังกฤษอุตสาหกรรม การบิน)	จัดสรร	-	-	-	-	-	-	-	-	-	-	-	-
	จัดสรรหลังโอนเปลี่ยนแปลง	-	-	-	-	-	-	-	-	-	-	-	-
	เบิกจ่าย	-	-	-	-	-	-	-	-	-	-	-	-
	ร้อยละ	-	-	-	-	-	-	-	-	-	-	-	-
5.13 ค่าใช้จ่ายในการประกันอุบัติเหตุ นักศึกษา	จัดสรร	-	-	-	-	-	-	-	-	-	-	-	-
	จัดสรรหลังโอนเปลี่ยนแปลง	-	-	-	-	-	-	-	-	-	-	-	-
	เบิกจ่าย	-	-	-	-	-	-	-	-	-	-	-	-
	ร้อยละ	-	-	-	-	-	-	-	-	-	-	-	-
5.14 ค่าใช้จ่ายในการจัดกิจกรรมของ สโมสรนักศึกษา	จัดสรร	-	-	-	-	-	-	-	-	-	-	-	-
	จัดสรรหลังโอนเปลี่ยนแปลง	-	-	-	-	-	-	-	-	-	-	-	-
	เบิกจ่าย	-	-	-	-	-	-	-	-	-	-	-	-
	ร้อยละ	-	-	-	-	-	-	-	-	-	-	-	-
5.15 ค่าใช้จ่ายในการจัดกิจกรรมของชมรม	จัดสรร	-	-	-	-	-	-	-	-	-	-	-	-
	จัดสรรหลังโอนเปลี่ยนแปลง	-	-	-	-	-	-	-	-	-	-	-	-
	เบิกจ่าย	-	-	-	-	-	-	-	-	-	-	-	-
	ร้อยละ	-	-	-	-	-	-	-	-	-	-	-	-
5.16 ค่าใช้จ่ายในการขึ้นทะเบียนบัณฑิต	จัดสรร	-	-	-	-	-	-	-	-	-	-	-	-
	จัดสรรหลังโอนเปลี่ยนแปลง	-	-	-	-	-	-	-	-	-	-	-	-
	เบิกจ่าย	-	-	-	-	-	-	-	-	-	-	-	-
	ร้อยละ	-	-	-	-	-	-	-	-	-	-	-	-

ที่	งบรายจ่าย/รายการที่สำคัญ	จัดสรร/เบิกจ่าย	สอ.	หน่วยงาน									
				สอ.ส่วนกลาง	กก.	กค.	กผ.	กบ.	กพ.	กบน.	กบส.	กบว.	กสค.
5.17	ค่าใช้จ่ายในการจัดกีฬาภายใน มทรส.	จัดสรร	-	-	-	-	-	-	-	-	-	-	-
		จัดสรรหลังโอนเปลี่ยนแปลง	-	-	-	-	-	-	-	-	-	-	-
		เบิกจ่าย	-	-	-	-	-	-	-	-	-	-	-
		ร้อยละ	-	-	-	-	-	-	-	-	-	-	-
5.18	ค่าใช้จ่ายในการจัดการศึกษาภาคฤดูร้อน	จัดสรร	-	-	-	-	-	-	-	-	-	-	-
		จัดสรรหลังโอนเปลี่ยนแปลง	-	-	-	-	-	-	-	-	-	-	-
		เบิกจ่าย	-	-	-	-	-	-	-	-	-	-	-
		ร้อยละ	-	-	-	-	-	-	-	-	-	-	-
5.19	ค่าใช้จ่ายในการจัดการเรียนปรับพื้นฐาน	จัดสรร	-	-	-	-	-	-	-	-	-	-	-
		จัดสรรหลังโอนเปลี่ยนแปลง	-	-	-	-	-	-	-	-	-	-	-
		เบิกจ่าย	-	-	-	-	-	-	-	-	-	-	-
		ร้อยละ	-	-	-	-	-	-	-	-	-	-	-
6.	งบกลาง	จัดสรร	200,000.00	-	-	-	-	-	200,000.00	-	-	-	-
		จัดสรรหลังโอนเปลี่ยนแปลง	200,000.00	-	-	-	-	-	200,000.00	-	-	-	-
		เบิกจ่าย	107,764.40	-	-	-	-	-	107,764.40	-	-	-	-
		ร้อยละ	53.88	-	-	-	-	-	53.88	-	-	-	-

ปัญหาอุปสรรคที่ทำให้ผลการดำเนินงานและการเบิกจ่ายงบประมาณรายจ่ายและ  
งบประมาณรายจ่ายจากเงินรายได้ล่าช้า ประจำปีงบประมาณ พ.ศ.2564

ปัญหา/อุปสรรค	แนวทางแก้ไข
<p>การก่อกำหนดผู้ผูกพันและเบิกจ่ายไม่ทันภายในไตรมาสที่ 1</p> <p>- เนื่องจากรายละเอียดครุภัณฑ์ไม่ถูกต้องครบถ้วนและแบบรูปรายการสิ่งก่อสร้างมีการแก้ไข</p>	<p>- ควรกำหนดให้มีการชี้แจงปัญหาอุปสรรค และผู้รับผิดชอบชี้แจงรายละเอียดข้อผิดพลาดในการกำหนดรายละเอียดครุภัณฑ์และหน่วยงานควรตรวจสอบเอกสารรายละเอียดครุภัณฑ์ให้ถูกต้องครบถ้วนก่อนส่งพัสดุเพื่อดำเนินการจัดซื้อจัดจ้าง</p>
<p>การก่อกำหนดผู้ผูกพันได้ทันแต่คาดว่าจะไม่สามารถเบิกจ่ายได้ทันภายในไตรมาสที่ 1</p> <p>- เนื่องจากมีการแก้ไขรายละเอียดครุภัณฑ์เพื่อให้เกิดความถูกต้องตามระเบียบพัสดุ</p> <p>- เนื่องจากเป็นครุภัณฑ์นำเข้าจากต่างประเทศ</p>	<p>- หน่วยงานควรตรวจสอบเอกสารรายละเอียดครุภัณฑ์ให้ถูกต้องครบถ้วนก่อนส่งพัสดุเพื่อดำเนินการจัดซื้อจัดจ้าง</p> <p>- ควรมีการอบรมเจ้าหน้าที่เกี่ยวกับการกำหนดรายละเอียดครุภัณฑ์ให้ได้รับความรู้ความเข้าใจเพื่อจะได้ดำเนินการอย่างถูกต้องตามระเบียบพัสดุ</p> <p>- ทำหนังสือเร่งรัดผู้ขายให้รีบดำเนินการส่งมอบและกำกับดูแลการส่งมอบจากผู้ขายอย่างต่อเนื่อง</p>
<p>- สถานการณ์การแพร่ระบาดของเชื้อไวรัสโคโรนา 2019 (COVID-19) ทำให้การดำเนินจัดซื้อจัดจ้าง/ลงนามสัญญา รวมทั้งกระบวนการก่อสร้างล่าช้า ส่งผลให้การเบิกจ่ายไม่เป็นไปตามแผนการใช้จ่ายของมหาวิทยาลัยเทคโนโลยีราชมงคลสุวรรณภูมิและตามมาตรการเพิ่มประสิทธิภาพการใช้จ่ายงบประมาณรายจ่ายรายการลงทุน ประจำปีงบประมาณ พ.ศ. 2564</p>	<p>- บริษัทผู้รับจ้างควรเพิ่มมาตรการการป้องกันแพร่ระบาดของเชื้อไวรัสโคโรนา 2019 (COVID-19) ให้เพิ่มมากขึ้น</p> <p>- ควรนำเทคโนโลยีในการประชุม หรือ ติดตามการทำงานเข้ามาใช้เพื่อเพิ่มประสิทธิภาพการทำงานให้มากขึ้น</p> <p>- มหาวิทยาลัยและบริษัทผู้รับจ้างควรดำเนินงานให้เป็นไปตามมาตรการให้ความช่วยเหลือผู้ประกอบการในช่วงการแพร่ระบาดของโรคติดเชื้อไวรัสโคโรนา 2019 ของกรมบัญชีกลาง อย่างถูกต้อง</p>

