

# รายงานการกำกับติดตามการใช้จ่ายงบประมาณ ประจำปีงบประมาณ พ.ศ. 2565 รอบ 12 เดือน

มหาวิทยาลัยเทคโนโลยีราชมงคลสุวรรณภูมิ

1 ตุลาคม 2564 ถึง 30 กันยายน 2565



# 2022

[HTTPS://PLAN2.RMUTSB.AC.TH/](https://plan2.rmutsb.ac.th/)



งานติดตามประเมินผลและสารสนเทศ  
กองนโยบายและแผน สำนักงานอธิการบดี

## คำนำ

รายงานการกำกับติดตามการใช้จ่ายงบประมาณ ประจำปีงบประมาณ พ.ศ. 2565 มหาวิทยาลัยเทคโนโลยีราชมงคลสุวรรณภูมิ รอบ 12 เดือน ระหว่างวันที่ 1 ตุลาคม 2564 – 30 กันยายน 2565 ฉบับนี้ เป็นการรายงานผลการเบิกจ่ายทั้งงบประมาณรายจ่ายและงบประมาณรายจ่ายจากเงินรายได้ที่ได้รับจัดสรร ในปีงบประมาณ พ.ศ. 2565 เพื่อทราบถึงการเบิกจ่ายในรอบปีตามแผนงาน ผลผลิต งบรายจ่าย โครงการภายใต้ การดำเนินงานของหน่วยงานภายในมหาวิทยาลัยเทคโนโลยีราชมงคลสุวรรณภูมิ

ผลจากการรายงานในครั้งนี หวังเป็นอย่างยิ่งว่าจะเป็นประโยชน์ต่อผู้บริหารและหน่วยงานต่างๆ ในการวางแผนและบริหารจัดการ เพื่อเป็นกรอบแนวทางในการจัดทำงบประมาณในปีถัดไป

งานติดตามประเมินผลและสารสนเทศ  
กองนโยบายและแผน สำนักงานอธิการบดี  
พฤศจิกายน 2565

## สารบัญ

	หน้า
รายงานการกำกับติดตามการใช้จ่ายงบประมาณ ประจำปีงบประมาณ พ.ศ. 2565 รอบ 12 เดือน	
1. ผลการเบิกจ่ายงบประมาณเงินกันไว้เบิกเหลือมปี ประจำปีงบประมาณ พ.ศ. 2564	1
2. ผลการเบิกจ่ายงบประมาณรายจ่าย ประจำปีงบประมาณ พ.ศ. 2565	1
3. รายรับจากงบประมาณเงินรายได้ ประจำปีงบประมาณ พ.ศ. 2565	6
4. ผลการเบิกจ่ายงบประมาณรายจ่ายจากเงินรายได้ ประจำปีงบประมาณพ.ศ. 2565	7
ผลการเบิกจ่ายงบประมาณรายจ่าย ประจำปีงบประมาณ พ.ศ. 2565 รอบ 12 เดือน จำแนกตามมิติต่างๆ	14
รายรับจากงบประมาณเงินรายได้ประจำปีงบประมาณ พ.ศ. 2565 รอบ 12 เดือน	37
ผลการเบิกจ่ายงบประมาณรายจ่ายจากเงินรายได้ ประจำปีงบประมาณ พ.ศ. 2565 รอบ 12 เดือน จำแนกตามมิติต่างๆ	42
ปัญหาอุปสรรคที่ทำให้ผลการดำเนินงานและการเบิกจ่ายงบลงทุนงบประมาณรายจ่ายและงบประมาณ รายจ่ายจากเงินรายได้ล่าช้า ประจำปีงบประมาณ พ.ศ.2565 (1 ตุลาคม 2564 - 30 กันยายน 2565)	72

## สารบัญตาราง

		หน้า
ตารางที่ 1	ผลการเบิกจ่ายงบประมาณรายจ่าย ประจำปีงบประมาณ พ.ศ. 2561 - 2565 ภาพรวม	15
ตารางที่ 2	ผลการเบิกจ่ายงบประมาณรายจ่าย ประจำปีงบประมาณ พ.ศ. 2561 - 2565 รายจ่ายประจำ	15
ตารางที่ 3	ผลการเบิกจ่ายงบประมาณรายจ่าย ประจำปีงบประมาณ พ.ศ. 2561 - 2565 รายจ่ายลงทุน	15
ตารางที่ 4	ผลการเบิกจ่ายเงินก้อนเหลือมปี งบประมาณรายจ่าย ประจำปีงบประมาณ พ.ศ. 2564 จำแนกตามรายจ่าย	16
ตารางที่ 5	ผลการเบิกจ่ายงบประมาณรายจ่าย ประจำปีงบประมาณ พ.ศ. 2565 จำแนกตามรายจ่าย	16
ตารางที่ 6	ผลการเบิกจ่ายงบประมาณรายจ่าย ประจำปีงบประมาณ พ.ศ. 2565 จำแนกตามงบรายจ่าย	16
ตารางที่ 7	ผลการเบิกจ่ายงบประมาณรายจ่าย ประจำปีงบประมาณ พ.ศ. 2564 จำแนกตามหน่วยเบิกจ่าย	16
ตารางที่ 8	ผลการเบิกจ่ายงบประมาณรายจ่าย ประจำปีงบประมาณ พ.ศ. 2565 จำแนกตามหน่วยงานระดับคณะหรือเทียบเท่า	17
ตารางที่ 9	ผลการเบิกจ่ายงบประมาณรายจ่าย ประจำปีงบประมาณ พ.ศ. 2565 จำแนกตามหน่วยงานระดับกอง	18
ตารางที่ 10	ผลการเบิกจ่ายรายการลงทุน เงินก้อนเหลือมปี งบประมาณรายจ่าย ประจำปี งบประมาณ พ.ศ. 2564	19
ตารางที่ 11	ผลการเบิกจ่ายรายการลงทุน งบประมาณรายจ่าย ประจำปีงบประมาณ พ.ศ. 2565	20
ตารางที่ 12	ผลการเบิกจ่ายงบประมาณรายจ่าย ประจำปีงบประมาณ พ.ศ. 2565 จำแนกตามแผนงาน/ผลผลิต/งบรายจ่าย	24
ตารางที่ 13	ผลการเบิกจ่ายงบประมาณรายจ่าย ประจำปีงบประมาณ พ.ศ. 2565 จำแนกตามรายจ่าย และหน่วยเบิกจ่าย	28
ตารางที่ 14	ผลการเบิกจ่ายงบประมาณรายจ่าย ประจำปีงบประมาณ พ.ศ. 2565 จำแนกตามรายจ่าย และหน่วยงานระดับคณะหรือเทียบเท่า	29

## สารบัญตาราง (ต่อ)

		หน้า
ตารางที่ 15	ผลการเบิกจ่ายงบประมาณรายจ่าย ประจำปีงบประมาณ พ.ศ. 2565 จำแนกตามรายจ่าย และหน่วยงานระดับกอง	30
ตารางที่ 16	ผลการเบิกจ่ายงบประมาณรายจ่าย ประจำปีงบประมาณ พ.ศ. 2565 จำแนกตามงบรายจ่าย/รายการที่สำคัญ และหน่วยงานระดับคณะหรือเทียบเท่า	31
ตารางที่ 17	ผลรายรับรายจ่าย จากงบประมาณเงินรายได้ ประจำปีงบประมาณ พ.ศ. 2561 - 2565	34
ตารางที่ 18	เปรียบเทียบผลรายรับ - รายจ่าย จากงบประมาณเงินรายได้ ประจำปีงบประมาณ พ.ศ. 2561 - 2565	38
ตารางที่ 19	เงินรายรับจากงบประมาณเงินรายได้ ประจำปีงบประมาณ พ.ศ. 2561 - 2565 จำแนกตามประเภทรายได้	39
ตารางที่ 20	ผลรายรับจากงบประมาณเงินรายได้ ประจำปีงบประมาณ พ.ศ. 2565 จำแนกตามงบรายจ่าย และหน่วยงานระดับคณะหรือเทียบเท่า	40
ตารางที่ 21	ผลรายรับจากงบประมาณเงินรายได้ ประจำปีงบประมาณ พ.ศ. 2565 จำแนกตามประเภทรายได้ และหน่วยงานระดับกอง	41
ตารางที่ 22	ผลการเบิกจ่ายเงินก้อนเหลือมปี งบประมาณรายจ่ายจากเงินรายได้ ประจำปีงบประมาณ พ.ศ. 2564	43
ตารางที่ 23	ผลการเบิกจ่ายงบประมาณรายจ่ายจากเงินรายได้ ประจำปีงบประมาณ พ.ศ. 2565 จำแนกตามรายจ่าย	43
ตารางที่ 24	ผลการเบิกจ่ายงบประมาณเงินรายได้ ประจำปีงบประมาณ พ.ศ. 2565 จำแนกตามงบรายจ่าย	44
ตารางที่ 25	ผลการเบิกจ่ายงบประมาณเงินรายได้ ประจำปีงบประมาณ พ.ศ. 2565 จำแนกตามหน่วยเบิกจ่าย	44
ตารางที่ 26	ผลการเบิกจ่ายงบประมาณรายจ่ายจากเงินรายได้ ประจำปีงบประมาณ พ.ศ. 2565 จำแนกตามหน่วยงานระดับคณะหรือเทียบเท่า	45
ตารางที่ 27	ผลการเบิกจ่ายงบประมาณรายจ่ายจากเงินรายได้ ประจำปีงบประมาณ พ.ศ. 2565 จำแนกตามหน่วยงานระดับกอง	46

## สารบัญตาราง (ต่อ)

		หน้า
ตารางที่ 28	ผลการเบิกจ่ายงบประมาณรายจ่าย ประจำปีงบประมาณ พ.ศ. 2565 จำแนกตามรายจ่าย และหน่วยงานระดับกอง	47
ตารางที่ 29	ผลการเบิกจ่ายงบประมาณรายจ่าย ประจำปีงบประมาณ พ.ศ. 2565 จำแนกตามงบรายจ่าย/รายการที่สำคัญ และหน่วยงานระดับคณะหรือเทียบเท่า	49
ตารางที่ 30	ผลรายรับรายจ่าย จากงบประมาณเงินรายได้ ประจำปีงบประมาณ พ.ศ. 2561 - 2565	51
ตารางที่ 31	ผลรายรับรายจ่าย จากงบประมาณเงินรายได้ ประจำปีงบประมาณ พ.ศ. 2561 - 2565	55
ตารางที่ 32	เงินรายรับจากงบประมาณเงินรายได้ ประจำปีงบประมาณ พ.ศ. 2561 - 2565 จำแนกตามประเภทรายได้	56
ตารางที่ 33	ผลรายรับจากงบประมาณเงินรายได้ ประจำปีงบประมาณ พ.ศ. 2565 จำแนกตามงบรายจ่าย และหน่วยงานระดับคณะหรือเทียบเท่า	57
ตารางที่ 34	ผลรายรับจากงบประมาณเงินรายได้ ประจำปีงบประมาณ พ.ศ. 2565 จำแนกตามประเภทรายได้ และหน่วยงานระดับกอง	58
ตารางที่ 35	ผลการเบิกจ่ายเงินก้อนเหลือมปี งบประมาณรายจ่ายจากเงินรายได้ ประจำปีงบประมาณ พ.ศ. 2564	68

## สารบัญแผนภูมิ

		หน้า
แผนภูมิที่ 1	แสดงผลการเบิกจ่ายงบประมาณรายจ่าย ประจำปีงบประมาณ พ.ศ. 2565	1
แผนภูมิที่ 2	แสดงผลการเบิกจ่ายงบประมาณรายจ่าย ประจำปีงบประมาณ พ.ศ. 2565 จำแนกตามงบรายจ่าย	2
แผนภูมิที่ 3	แสดงผลการเบิกจ่ายงบประมาณรายจ่าย ประจำปีงบประมาณ พ.ศ. 2565 จำแนกตามหน่วยเบิกจ่าย	3
แผนภูมิที่ 4	แสดงผลการเบิกจ่ายงบประมาณรายจ่าย ประจำปีงบประมาณ พ.ศ. 2565 จำแนกตามหน่วยงานระดับคณะหรือเทียบเท่า	4
แผนภูมิที่ 5	แสดงผลการเบิกจ่ายงบประมาณรายจ่าย ประจำปีงบประมาณ พ.ศ. 2565 จำแนกตามหน่วยงานระดับกอง	4
แผนภูมิที่ 6	รายรับจากงบประมาณเงินรายได้ ประจำปีงบประมาณ พ.ศ. 2565	6
แผนภูมิที่ 7	แสดงผลการเบิกจ่ายงบประมาณรายจ่ายจากเงินรายได้ ประจำปีงบประมาณ พ.ศ. 2565	7
แผนภูมิที่ 8	แสดงผลการเบิกจ่ายงบประมาณรายจ่ายจากเงินรายได้ ประจำปีงบประมาณ พ.ศ.2565 จำแนกตามงบรายจ่าย	8
แผนภูมิที่ 9	แสดงผลการเบิกจ่ายงบประมาณรายจ่ายจากเงินรายได้ ประจำปีงบประมาณ พ.ศ. 2565 จำแนกตามหน่วยเบิกจ่าย	9
แผนภูมิที่ 10	แสดงผลการเบิกจ่ายงบประมาณรายจ่าย ประจำปีงบประมาณ พ.ศ. 2565 จำแนกตามหน่วยงานระดับคณะหรือเทียบเท่า	10
แผนภูมิที่ 11	แสดงผลการเบิกจ่ายงบประมาณรายจ่าย ประจำปีงบประมาณ พ.ศ. 2565 จำแนกตามหน่วยงานกอง	11

## บทสรุปผู้บริหาร

มหาวิทยาลัยเทคโนโลยีราชมงคลสุวรรณภูมิ ได้รับจัดสรรงบประมาณรายจ่าย ประจำปีงบประมาณ พ.ศ. 2565 จำนวน 803,682,700.00 บาท ผลการเบิกจ่าย รอบ 12 เดือน ณ 1 ตุลาคม 2564 ถึง 30 กันยายน 2565 จำนวน 711,425,387.21 บาท คิดเป็นร้อยละ 87.45 ซึ่งต่ำกว่าเป้าหมายภาพรวม ร้อยละ 5.55 (เป้าหมายกำหนดไว้ ร้อยละ 93.00) ได้กักเงินไว้เบิกจ่ายเหลือในปี จำนวน 102,097,133.91 บาท คิดเป็นร้อยละ 12.55

ในการจัดทำงบประมาณรายจ่ายจากเงินรายได้ ประจำปีงบประมาณ พ.ศ. 2565 ได้มีการประมาณการรายรับจากเงินรายได้ จำนวน 241,944,000.00 บาท และได้ทำการปรับปรุงประมาณการรายรับระหว่างปีเป็นจำนวน 242,444,000.00 บาท สำหรับรายรับจริงที่จัดเก็บได้ ณ 1 ตุลาคม 2564 ถึง 30 กันยายน 2565 จำนวน 216,958,837.47 บาท คิดเป็นร้อยละ 89.49

สภามหาวิทยาลัยเทคโนโลยีราชมงคลสุวรรณภูมิอนุมัติงบประมาณรายจ่ายจากเงินรายได้ ประจำปีงบประมาณ พ.ศ. 2565 จำนวน 241,944,000.00 บาท ผลการเบิกจ่าย รอบ 12 เดือน ณ 1 ตุลาคม 2564 ถึง 30 กันยายน 2565 จำนวน 182,649,159.06 บาท คิดเป็นร้อยละ 75.49 ได้กักเงินไว้เบิกจ่ายเหลือในปี จำนวน 17,931,227.00 บาท คิดเป็นร้อยละ 7.41 และมีเงินเหลือส่งคืน จำนวน 41,363,613.94 บาท คิดเป็นร้อยละ 17.10



รายงานการกำกับติดตามการใช้จ่ายงบประมาณ ประจำปีงบประมาณ พ.ศ. 2565 รอบ 12 เดือน  
มหาวิทยาลัยเทคโนโลยีราชมงคลสุวรรณภูมิ  
ณ 1 ตุลาคม 2564 – 30 กันยายน 2565

1. ผลการเบิกจ่ายงบประมาณเงินกันไว้เบิกเหลือมปี ประจำปีงบประมาณ พ.ศ. 2564

1.1 งบประมาณเงินกันเหลือมปี งบประมาณรายจ่าย ประจำปีงบประมาณ พ.ศ. 2564 จำนวน 5 รายการ วงเงิน 32,099,000.00 บาท ผลการเบิกจ่าย จำนวน 32,099,000.00 บาท คิดเป็นร้อยละ 100.00

1.2 งบประมาณเงินกันเหลือมปี งบประมาณรายจ่ายจากเงินรายได้ ประจำปีงบประมาณ พ.ศ. 2564 จำนวน 15 รายการ วงเงิน 13,581,880.94 บาท ผลการเบิกจ่าย จำนวน 13,498,104.94 บาท คิดเป็นร้อยละ 99.38 ดำเนินการเสร็จสิ้นทุกรายการ

2. ผลการเบิกจ่ายงบประมาณรายจ่าย ประจำปีงบประมาณ พ.ศ. 2565

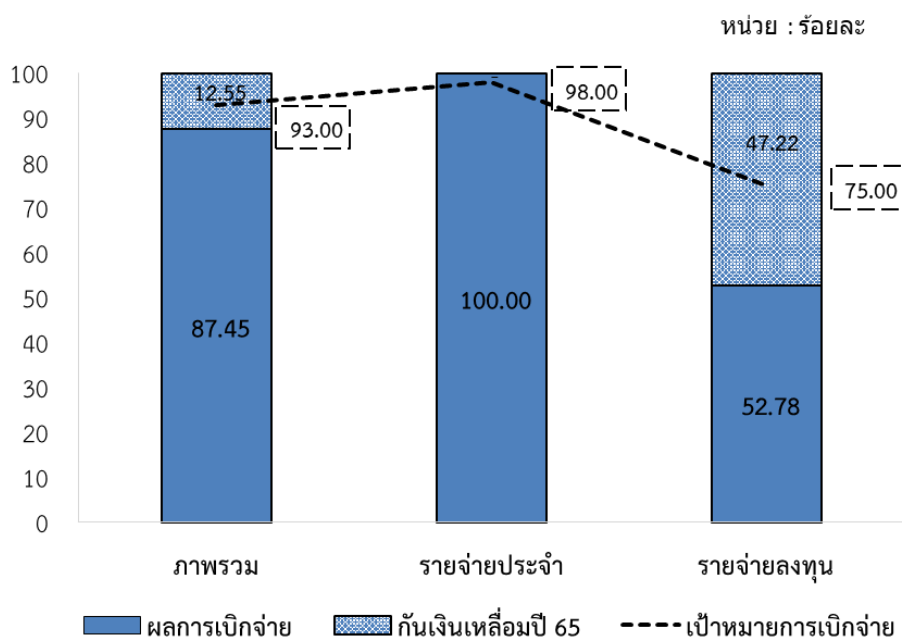

แผนภูมิที่ 1 แสดงผลการเบิกจ่ายงบประมาณรายจ่าย ประจำปีงบประมาณ พ.ศ. 2565

2.1 ภาพรวม ได้รับจัดสรรงบประมาณ 803,682,700.00 บาท งบประมาณหลังโอนเปลี่ยนแปลง 813,522,521.12 บาท (ได้รับจัดสรรเพิ่มเติมจากกรมบัญชีกลาง แผนงานบุคลากรภาครัฐ 6,220,821.12 บาท) ผลการเบิกจ่าย จำนวน 711,425,387.21 บาท คิดเป็นร้อยละ 87.45 ซึ่งต่ำกว่าเป้าหมายภาพรวม ร้อยละ 5.55 (เป้าหมายกำหนดไว้ ร้อยละ 93.00) ได้กักเงินไว้เบิกจ่ายเหลือมปี จำนวน 102,097,133.91 บาท คิดเป็นร้อยละ 12.55

2.2 รายจ่ายประจำ ได้รับจัดสรรงบประมาณ 580,933,800.00 บาท งบประมาณหลังโอนเปลี่ยนแปลง 597,293,186.21 บาท ผลการเบิกจ่าย จำนวน 597,293,186.21 บาท คิดเป็นร้อยละ 100.00 ซึ่งสูงกว่าเป้าหมายภาพรวม ร้อยละ 2.00 (เป้าหมายกำหนดไว้ ร้อยละ 98.00)

2.3 รายจ่ายลงทุน ได้รับจัดสรรงบประมาณ 222,748,900.00 บาท งบประมาณหลังโอนเปลี่ยนแปลง 216,229,334.91 บาท ผลการเบิกจ่าย จำนวน 114,132,201.00 บาท คิดเป็นร้อยละ 52.78 ซึ่งต่ำกว่าเป้าหมายรายจ่ายลงทุน ร้อยละ 22.22 (เป้าหมายกำหนดไว้ ร้อยละ 75.00) ได้กักเงินไว้เบิกจ่ายเหลือมปี จำนวน 102,097,133.91 บาท คิดเป็นร้อยละ 47.22

## 2.3.1 รายการลงทุนที่กันเงินไว้เบิกจ่ายเหลือมปี จำนวน 5 รายการ ดังนี้

ที่	รายการ	หน่วยงาน	วงเงิน (บาท)	รายละเอียดสถานะ
1	ชุดจำลองการฝึกขับรถไฟไฟฟ้าความเร็วสูง (High Speed Train) ตำบลหันตรา อำเภอพระนครศรีอยุธยา จังหวัดพระนครศรีอยุธยา	วส.	19,600,000.00	- ดำเนินการเสร็จสิ้นและส่งเบิกเรียบร้อยแล้ว เมื่อวันที่ 27 ตุลาคม 2565
2	ปรับปรุงอาคาร 6 ตำบลหันตรา อำเภอพระนครศรีอยุธยา จังหวัดพระนครศรีอยุธยา	กก.	15,675,000.00	- กันเงินเหลือมปี 2565 จำนวน 5 งาน งานที่ 2-6 - สิ้นสุดสัญญา 14 ม.ค.66 - คาดว่าบริษัทส่งมอบงานที่ 2 วันที่ 9 ธ.ค.65
3	ปรับปรุงอาคาร 3 อาคารเรียน และปฏิบัติการวิศวกรรมไฟฟ้า ตำบลย่านยาว อำเภอสามชุก จังหวัดสุพรรณบุรี	กบส.	11,898,856.00	- กันเงินเหลือมปี 2565 จำนวน 3 งาน งานที่ 1-3 - สิ้นสุดสัญญา 5 เม.ย.66 - อยู่ระหว่างการดำเนินงานในงานที่ 1
4	อาคารหอประชุม ตำบลย่านยาว อำเภอสามชุก จังหวัดสุพรรณบุรี (ผูกพันเดิม)	กบส.	44,196,000.00	- กันเงินเหลือมปี 2565 จำนวน 6 งาน งานที่ 6-11 - สิ้นสุดสัญญา 15 ส.ค.65 - คาดว่าบริษัทส่งมอบงานสุดท้ายเดือนธันวาคม 2565
5	ปรับปรุงอาคาร 18 อาคารเรียน และปฏิบัติการวิศวกรรมอุตสาหกรรม ตำบลสวนใหญ่ อำเภอเมือง จังหวัดนครสวรรค์	วส.	10,727,277.91	- กันเงินเหลือมปี 2565 จำนวน 3 งาน งานที่ 2-4 - สิ้นสุดสัญญา 25 ม.ค.66 - ตรวจรับงานงานที่ 2 วันที่ 25 พ.ย. 65

## 2.4 ผลการเบิกจ่ายงบประมาณรายจ่าย ประจำปีงบประมาณ พ.ศ. 2565 จำแนกตามงบรายจ่าย

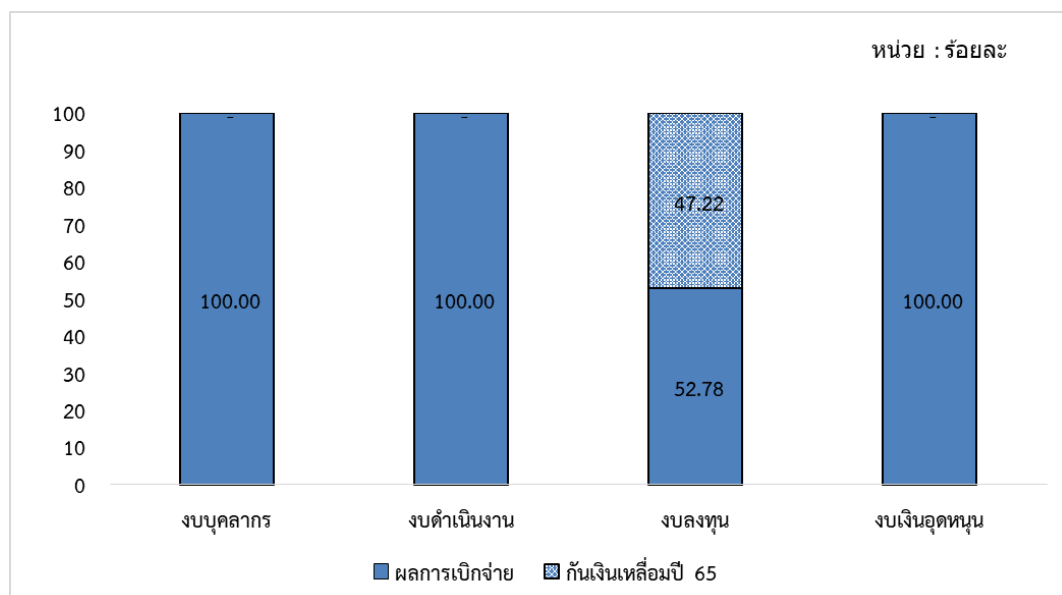

แผนภูมิที่ 2 แสดงผลการเบิกจ่ายงบประมาณรายจ่าย ประจำปีงบประมาณ พ.ศ. 2565 จำแนกตามงบรายจ่าย

**2.4.1 งบบุคลากร** ได้รับความจัดสรรงบประมาณ 148,550,200.00 บาท งบประมาณหลังโอนเปลี่ยนแปลง 160,172,009.22 บาท ผลการเบิกจ่าย จำนวน 160,172,009.22 บาท คิดเป็นร้อยละ 100.00

**2.4.2 งบดำเนินงาน** ได้รับความจัดสรรงบประมาณ 9,747,800.00 บาท งบประมาณหลังโอนเปลี่ยนแปลง 4,346,811.90 บาท ผลการเบิกจ่าย จำนวน 4,346,811.90 บาท คิดเป็นร้อยละ 100.00

**2.4.3 งบลงทุน** ได้รับความจัดสรรงบประมาณ 222,748,900.00 บาท งบประมาณหลังโอนเปลี่ยนแปลง 216,229,334.91 บาท ผลการเบิกจ่าย จำนวน 114,132,201.00 บาท คิดเป็นร้อยละ 52.78 ได้กัเงินไว้เบิกจ่าย เหลือมปี จำนวน 102,097,133.91 บาท คิดเป็นร้อยละ 47.22

**2.4.4 งบเงินอุดหนุน** ได้รับความจัดสรรงบประมาณ 422,635,800.00 บาท งบประมาณหลังโอนเปลี่ยนแปลง 432,774,365.09 บาท ผลการเบิกจ่าย จำนวน 432,774,365.09 บาท คิดเป็นร้อยละ 100.00

## 2.5 ผลการเบิกจ่ายงบประมาณรายจ่าย ประจำปีงบประมาณ พ.ศ. 2565 จำแนกตามหน่วยเบิกจ่าย

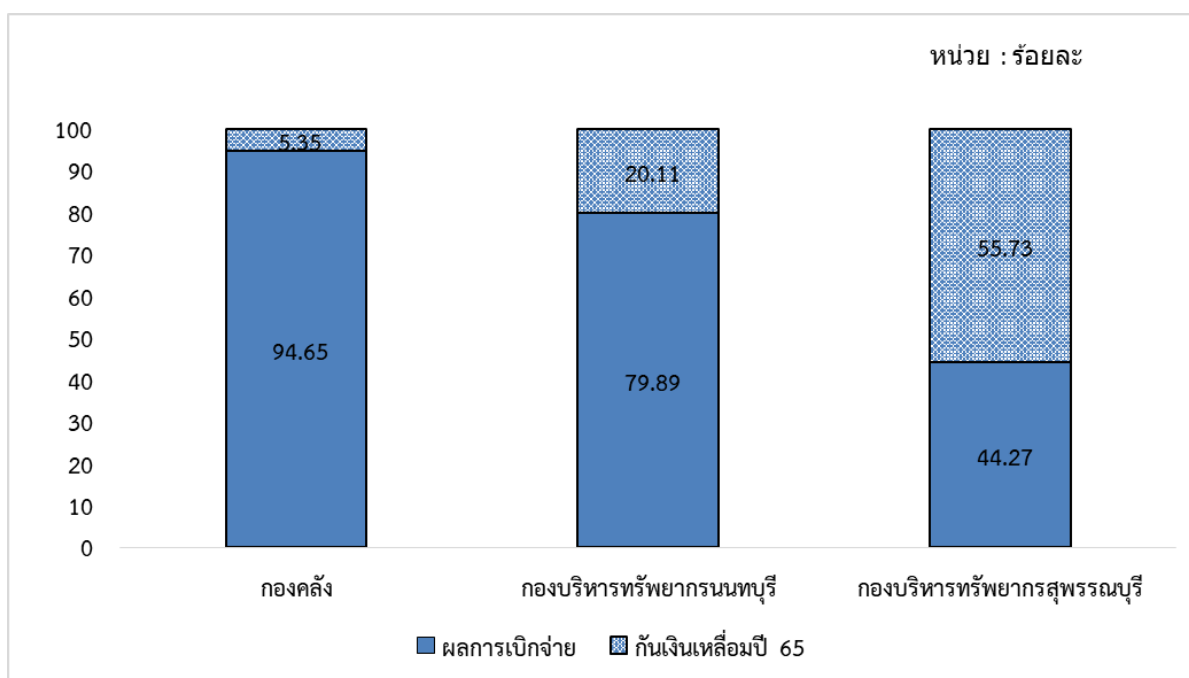

แผนภูมิที่ 3 แสดงผลการเบิกจ่ายงบประมาณรายจ่าย ประจำปีงบประมาณ พ.ศ. 2565 จำแนกตามหน่วยเบิกจ่าย

**2.5.1 หน่วยเบิกจ่ายกองคลัง** ได้รับความจัดสรรงบประมาณ 645,007,200.00 บาท งบประมาณหลังโอนเปลี่ยนแปลง 659,527,124.62 บาท ผลการเบิกจ่าย จำนวน 624,252,124.62 บาท คิดเป็นร้อยละ 94.65 ได้กัเงินไว้เบิกจ่ายเหลือมปี จำนวน 35,275,000.00 บาท คิดเป็นร้อยละ 5.35

**2.5.2 หน่วยเบิกจ่ายกองบริหารทรัพยากรมนุษย์** ได้รับความจัดสรรงบประมาณ 54,125,700.00 บาท งบประมาณหลังโอนเปลี่ยนแปลง 53,335,417.65 บาท ผลการเบิกจ่าย จำนวน 42,608,139.74 บาท คิดเป็นร้อยละ 79.89 ได้กัเงินไว้เบิกจ่ายเหลือมปี จำนวน 10,727,277.91 บาท คิดเป็นร้อยละ 20.11

**2.5.3 หน่วยเบิกจ่ายกองบริหารทรัพยากรสุพรรณบุรี** ได้รับความจัดสรรงบประมาณ 104,549,800.00 บาท งบประมาณหลังโอนเปลี่ยนแปลง 100,659,978.85 บาท ผลการเบิกจ่าย จำนวน 44,565,122.85 บาท คิดเป็นร้อยละ 44.27 ได้กัเงินไว้เบิกจ่ายเหลือมปี จำนวน 56,094,856.00 บาท คิดเป็นร้อยละ 55.73

## 2.6 ผลการเบิกจ่ายงบประมาณรายจ่าย ประจำปีงบประมาณ พ.ศ. 2565 จำแนกตามหน่วยงาน

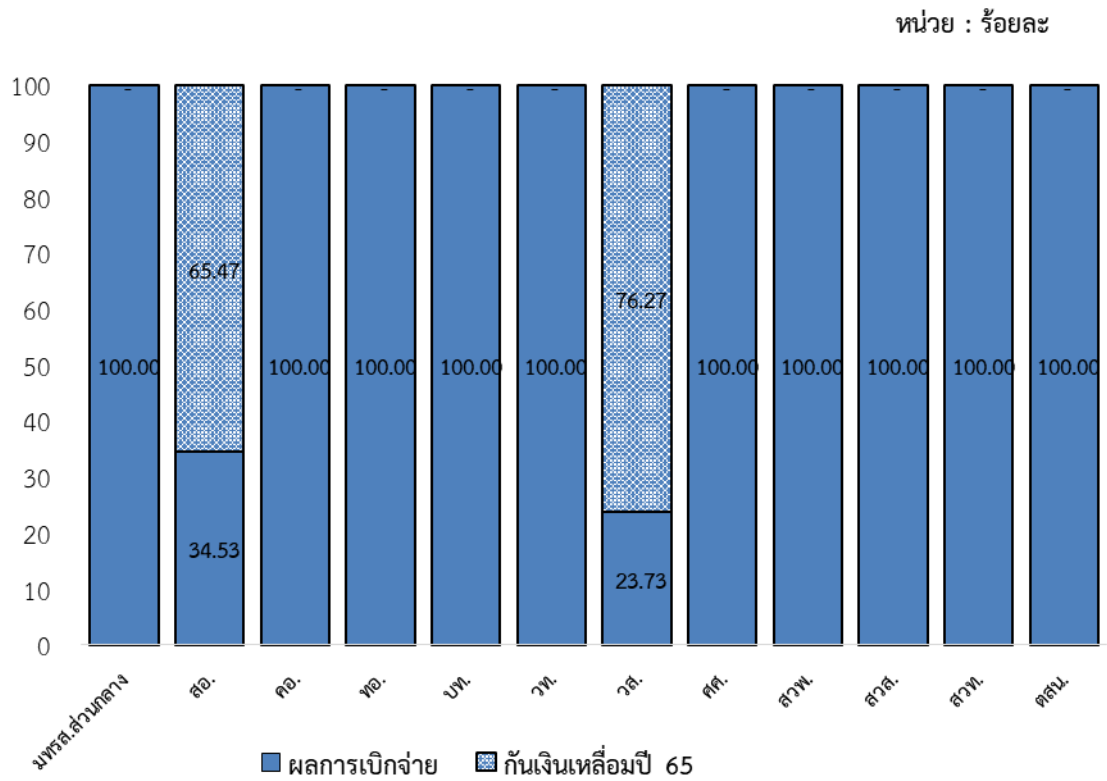

แผนภูมิที่ 4 แสดงผลการเบิกจ่ายงบประมาณรายจ่าย ประจำปีงบประมาณ พ.ศ. 2565 จำแนกตามหน่วยงานระดับคณะหรือเทียบเท่า

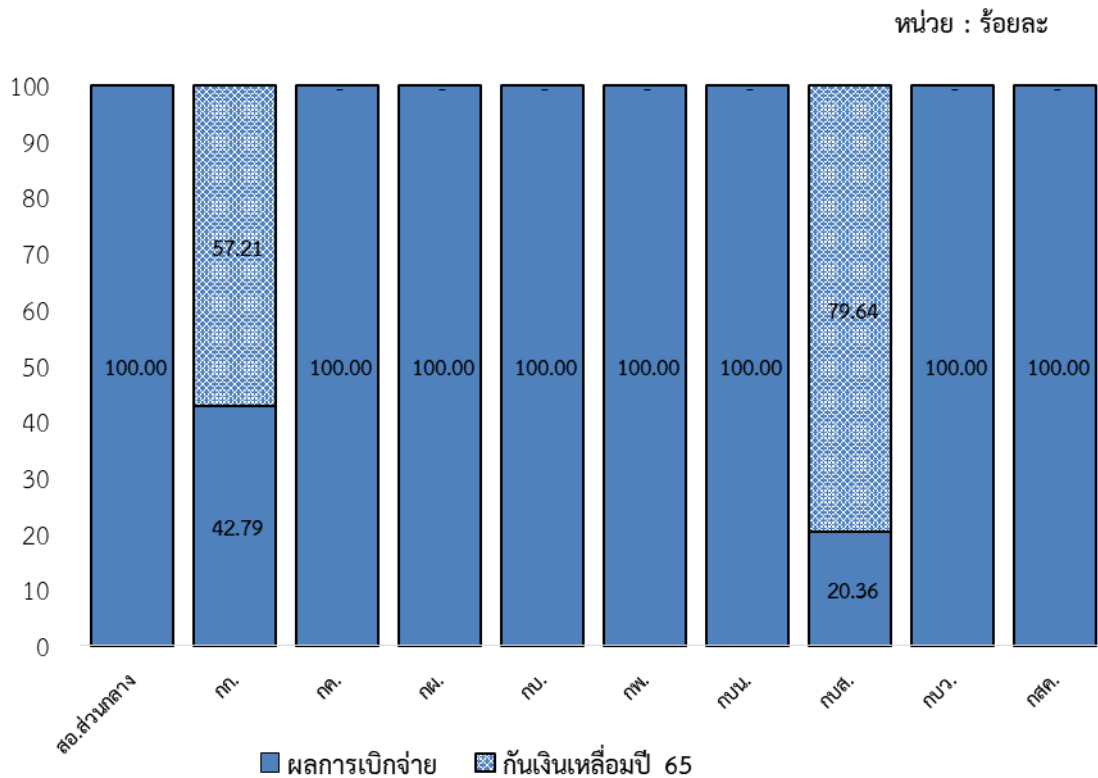

แผนภูมิที่ 5 แสดงผลการเบิกจ่ายงบประมาณรายจ่าย ประจำปีงบประมาณ พ.ศ. 2565 จำแนกตามหน่วยงานระดับกอง

**2.6.1 มหาวิทยาลัยเทคโนโลยีราชมงคลสุวรรณภูมิ ส่วนกลาง** ได้รับจัดสรรงบประมาณ 570,817,700.00 บาท งบประมาณหลังโอนเปลี่ยนแปลง 586,968,547.90 บาท ผลการเบิกจ่าย จำนวน 586,968,547.90 บาท คิดเป็นร้อยละ 100.00

**2.6.2 สำนักงานอธิการบดี** ได้รับจัดสรรงบประมาณ 114,618,200.00 บาท งบประมาณหลังโอนเปลี่ยนแปลง 109,615,910.94 บาท ผลการเบิกจ่าย จำนวน 37,846,054.94 บาท คิดเป็นร้อยละ 34.53 ได้กักเงินไว้เบิกจ่ายเหลือมปี จำนวน 71,769,856.00 บาท คิดเป็นร้อยละ 65.47

**2.6.2.1 สำนักงานอธิการบดี(ส่วนกลาง)** ได้รับจัดสรรงบประมาณ 2,075,200.00 บาท งบประมาณหลังโอนเปลี่ยนแปลง 1,983,607.82 บาท ผลการเบิกจ่าย จำนวน 1,983,607.82 บาท คิดเป็นร้อยละ 100.00

**2.6.2.2 กองกลาง** ได้รับจัดสรรงบประมาณ 28,513,100.00 บาท งบประมาณหลังโอนเปลี่ยนแปลง 27,399,165.34 บาท ผลการเบิกจ่าย จำนวน 11,724,165.34 บาท คิดเป็นร้อยละ 42.79 ได้กักเงินไว้เบิกจ่ายเหลือมปี จำนวน 15,675,000.00 บาท คิดเป็นร้อยละ 57.21

**2.6.2.3 กองคลัง** ได้รับจัดสรรงบประมาณ 18,000.00 บาท งบประมาณหลังโอนเปลี่ยนแปลง 7,691.16 บาท ผลการเบิกจ่าย จำนวน 7,691.16 บาท คิดเป็นร้อยละ 100.00

**2.6.2.4 กองนโยบายแผน** ได้รับจัดสรรงบประมาณ 18,000.00 บาท งบประมาณหลังโอนเปลี่ยนแปลง 10,685.05 บาท ผลการเบิกจ่าย จำนวน 10,685.05 บาท คิดเป็นร้อยละ 100.00

**2.6.2.5 กองบริการงานบุคคล** ได้รับจัดสรรงบประมาณ 18,000.00 บาท งบประมาณหลังโอนเปลี่ยนแปลง 12,851.23 บาท ผลการเบิกจ่าย จำนวน 12,851.23 บาท คิดเป็นร้อยละ 100.00

**2.6.2.6 กองพัฒนานักศึกษา** ได้รับจัดสรรงบประมาณ 18,000.00 บาท งบประมาณหลังโอนเปลี่ยนแปลง 12,798.47 บาท ผลการเบิกจ่าย จำนวน 12,798.47 บาท คิดเป็นร้อยละ 100.00

**2.6.2.7 กองบริหารทรัพยากรคนทบุรี** ได้รับจัดสรรงบประมาณ 9,251,700.00 บาท งบประมาณหลังโอนเปลี่ยนแปลง 9,243,853.45 บาท ผลการเบิกจ่าย จำนวน 9,243,853.45 บาท คิดเป็นร้อยละ 100.00

**2.6.2.8 กองบริหารทรัพยากรสุพรรณบุรี** ได้รับจัดสรรงบประมาณ 74,201,700.00 บาท งบประมาณหลังโอนเปลี่ยนแปลง 70,439,665.23 บาท ผลการเบิกจ่าย จำนวน 14,344,809.23 บาท คิดเป็นร้อยละ 20.36 ได้กักเงินไว้เบิกจ่ายเหลือมปี จำนวน 56,094,856.00 บาท คิดเป็นร้อยละ 79.64

**2.6.2.9 กองบริหารทรัพยากรวาสูกีรี** ได้รับจัดสรรงบประมาณ 498,500.00 บาท งบประมาณหลังโอนเปลี่ยนแปลง 500,193.19 บาท ผลการเบิกจ่าย จำนวน 500,193.19 บาท คิดเป็นร้อยละ 100.00

**2.6.2.10 กองส่งเสริมคุณภาพ** ได้รับจัดสรรงบประมาณ 6,000.00 บาท งบประมาณหลังโอนเปลี่ยนแปลง 5,400.00 บาท ผลการเบิกจ่าย จำนวน 5,400.00 บาท คิดเป็นร้อยละ 100.00

**2.6.3 คณะครุศาสตร์อุตสาหกรรม** ได้รับจัดสรรงบประมาณ 22,565,600.00 บาท งบประมาณหลังโอนเปลี่ยนแปลง 22,374,914.03 บาท ผลการเบิกจ่าย จำนวน 22,374,914.03 บาท คิดเป็นร้อยละ 100.00

**2.6.4 คณะเทคโนโลยีการเกษตรและอุตสาหกรรมเกษตร** ได้รับจัดสรรงบประมาณ 10,652,900.00 บาท งบประมาณหลังโอนเปลี่ยนแปลง 10,645,085.01 บาท ผลการเบิกจ่าย จำนวน 10,645,085.01 บาท คิดเป็นร้อยละ 100.00

**2.6.5 คณะบริหารธุรกิจและเทคโนโลยีสารสนเทศ** ได้รับจัดสรรงบประมาณ 18,264,100.00 บาท งบประมาณหลังโอนเปลี่ยนแปลง 18,181,963.18 บาท ผลการเบิกจ่าย จำนวน 18,181,963.18 บาท คิดเป็นร้อยละ 100.00

**2.6.6 คณะวิทยาศาสตร์และเทคโนโลยี** ได้รับจัดสรรงบประมาณ 19,821,200.00 บาท งบประมาณหลังโอนเปลี่ยนแปลง 19,601,654.88 บาท ผลการเบิกจ่าย จำนวน 19,601,654.88 บาท คิดเป็นร้อยละ 100.00

**2.6.7 คณะวิศวกรรมศาสตร์และสถาปัตยกรรมศาสตร์** ได้รับความจัดสรรงบประมาณ 40,515,800.00 บาท งบประมาณหลังโอนเปลี่ยนแปลง 39,765,316.65 บาท ผลการเบิกจ่าย จำนวน 9,438,038.74 บาท คิดเป็นร้อยละ 23.73 ได้กัเงินไว้เบิกจ่ายเหลือมปี จำนวน 30,327,277.91 บาท คิดเป็นร้อยละ 76.27

**2.6.8 คณะศิลปศาสตร์** ได้รับความจัดสรรงบประมาณ 5,570,500.00 บาท งบประมาณหลังโอนเปลี่ยนแปลง 5,524,404.29 บาท ผลการเบิกจ่าย จำนวน 5,524,404.29 บาท คิดเป็นร้อยละ 100.00

**2.6.9 สถาบันวิจัยและพัฒนา** ได้รับความจัดสรรงบประมาณ 59,000.00 บาท งบประมาณหลังโอนเปลี่ยนแปลง 50,906.09 บาท ผลการเบิกจ่าย จำนวน 50,906.09 บาท คิดเป็นร้อยละ 100.00

**2.6.10 สำนักวิทยบริการและเทคโนโลยีสารสนเทศ** ได้รับความจัดสรรงบประมาณ 394,000.00 บาท งบประมาณหลังโอนเปลี่ยนแปลง 390,498.16 บาท ผลการเบิกจ่าย จำนวน 390,498.16 บาท คิดเป็นร้อยละ 100.00

**2.6.11 สำนักส่งเสริมวิชาการและงานทะเบียน** ได้รับความจัดสรรงบประมาณ 388,700.00 บาท งบประมาณหลังโอนเปลี่ยนแปลง 386,041.99 บาท ผลการเบิกจ่าย จำนวน 386,041.99 บาท คิดเป็นร้อยละ 100.00

**2.6.12 สำนักตรวจสอบภายใน** ได้รับความจัดสรรงบประมาณ 15,000.00 บาท งบประมาณหลังโอนเปลี่ยนแปลง 17,278.00 บาท ผลการเบิกจ่าย จำนวน 17,278.00 บาท คิดเป็นร้อยละ 100.00

### 3. รายรับจากงบประมาณเงินรายได้ ประจำปีงบประมาณ พ.ศ. 2565

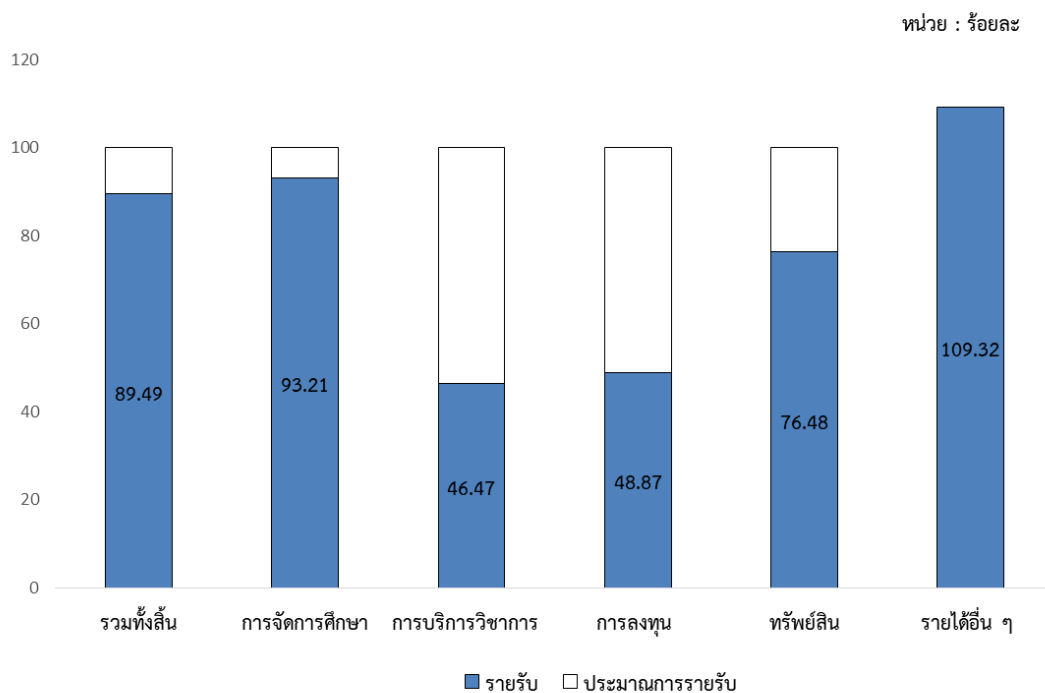

#### แผนภูมิที่ 6 รายรับจากงบประมาณเงินรายได้ ประจำปีงบประมาณ พ.ศ. 2565

การจัดทำงบประมาณรายจ่ายประจำปีงบประมาณ พ.ศ. 2565 มีการประมาณการรายรับจากเงินรายได้ 241,944,000.00 บาท จากที่ประชุมคณะกรรมการนโยบายการจัดการรายได้และบริหารทรัพย์สิน วันที่ 6 พฤษภาคม 2565 ได้ปรับปรุงประมาณการรายรับจากเงินรายได้เป็น 242,444,000.00 บาท สำหรับรายรับจริงที่จัดเก็บได้ ณ 1 ตุลาคม 2564 – 30 กันยายน 2565 จำนวน 216,958,837.47 บาท คิดเป็นร้อยละ 89.49 แบ่งตามประเภทรายรับ ดังนี้ รายได้จากการจัดการศึกษาของมหาวิทยาลัย จำนวน 194,819,930.50 บาท รายได้หรือผลประโยชน์จากการบริการวิชาการ (เฉพาะเงินนำส่งมหาวิทยาลัย) จำนวน 2,556,124.25 บาท รายได้หรือผลประโยชน์ที่ได้รับจากการลงทุน 4,887,165.90 บาท รายได้หรือผลประโยชน์ที่ได้รับจากทรัพย์สิน จำนวน 11,416,074.34 บาท รายได้อื่น ๆ จำนวน 3,279,542.48 บาท

#### 4. รายงานผลการเบิกจ่ายงบประมาณรายจ่ายจากเงินรายได้ ประจำปีงบประมาณ พ.ศ. 2565

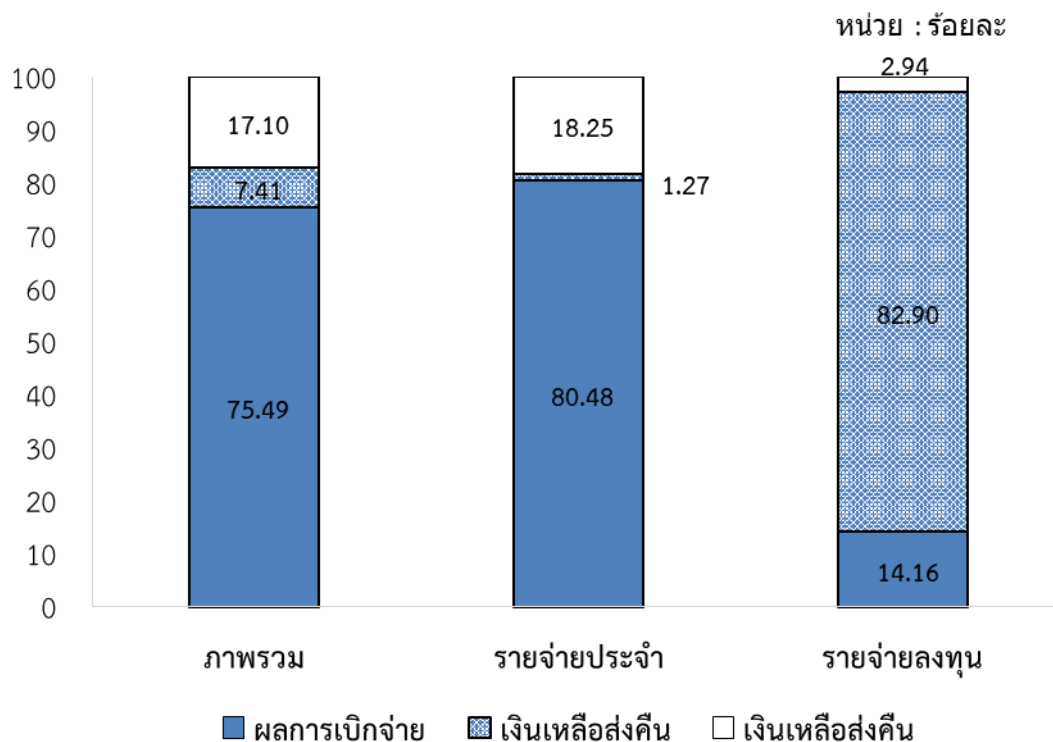

แผนภูมิที่ 7 แสดงผลการเบิกจ่ายงบประมาณรายจ่ายจากเงินรายได้ ประจำปีงบประมาณ พ.ศ. 2565

**4.1 ภาพรวม** ได้รับจัดสรรงบประมาณ 241,944,000.00 บาท ผลการเบิกจ่าย จำนวน 182,649,159.06 บาท คิดเป็นร้อยละ 75.49 ได้กัเงินไว้เบิกจ่ายเหลือมปี จำนวน 17,931,227.00 บาท คิดเป็นร้อยละ 7.41 และมีเงินเหลือส่งคืน จำนวน 41,363,613.94 บาท คิดเป็นร้อยละ 17.10

**4.2 รายจ่ายประจำ** ได้รับจัดสรรงบประมาณ 224,571,200.00 บาท งบประมาณหลังโอนเปลี่ยนแปลง 223,752,761.00 บาท ผลการเบิกจ่าย จำนวน 180,073,971.17 บาท คิดเป็นร้อยละ 80.48 ได้กัเงินไว้เบิกจ่ายเหลือมปี จำนวน 2,850,227.00 บาท คิดเป็นร้อยละ 1.27 และมีเงินเหลือส่งคืน จำนวน 40,828,562.83 บาท คิดเป็นร้อยละ 18.25

4.2.1 รายการรายจ่ายประจำที่กัเงินไว้เบิกจ่ายเหลือมปี จำนวน 4 รายการ ดังนี้

ที่	รายการ	หน่วยงาน	ภาคการศึกษา	วงเงิน (บาท)
<b>งบเงินอุดหนุน</b>				
1	ค่าสอนพิเศษ ระดับบัณฑิตศึกษา(ภาคสมทบ) ภาคการศึกษาที่2 ปีการศึกษา 2564	กบน.	สมทบ	90,000.00
<b>งบรายจ่ายอื่น</b>				
2	ค่าใช้จ่ายในการประกันอุบัติเหตุให้นักศึกษาจ้างเหมาทำประกันอุบัติเหตุกลุ่ม นักศึกษา ประจำปีการศึกษา 2565	มทรส.	ปกติ	1,859,000.00
			สมทบ	247,500.00
3	ค่าใช้จ่ายในการตรวจโรคนักศึกษาจ้างเหมาบริการตรวจสุขภาพนักศึกษาใหม่ ประจำปีการศึกษา 2565	มทรส.	ปกติ	531,227.00
			สมทบ	74,600.00
4	ค่าใช้จ่ายในการจัดกีฬาภายใน มทรส.	ทอ.	ปกติ	47,900.00

**4.3 รายจ่ายลงทุน** ได้รับจัดสรรงบประมาณ 17,372,800.00 บาท งบประมาณหลังโอนเปลี่ยนแปลง 18,191,239.00 บาท ผลการเบิกจ่าย จำนวน 2,575,187.89 บาท คิดเป็นร้อยละ 14.16 ได้กักเงินไว้เบิกจ่ายเหลือมปี จำนวน 15,081,000.00 บาท คิดเป็นร้อยละ 82.90 และมีเงินเหลือส่งคืน จำนวน 535,051.11 บาท คิดเป็นร้อยละ 2.94

4.3.1 รายการลงทุนที่กักเงินไว้เบิกจ่ายเหลือมปี จำนวน 1 รายการ ดังนี้

ที่	รายการ	หน่วยงาน	วงเงิน (บาท)	รายละเอียดสถานะ
1	โครงการปรับปรุงสำนักงานคนบดี คณะวิศวกรรมศาสตร์และสถาปัตยกรรมศาสตร์ ศูนย์นนทบุรี จำนวน 1 รายการ	กบน.	12,045,000.00	- กักเงินเหลือมปี 2565 จำนวน 4 งวดงาน งวดงานที่ 1-4 - สิ้นสุดสัญญา 10 พ.ย.65
2	อาคารหอประชุม ตำบลย่านยาว อำเภอสามชุก จังหวัดสุพรรณบุรี จำนวน 1 หลัง (งวดที่11งวดสุดท้าย)	กบส.	3,036,000.00	- กักเงินเหลือมปี 2565 จำนวน 1 งวดงาน งวดงานที่ 11 - สิ้นสุดสัญญา 15 ส.ค.65

**4.4 ผลการเบิกจ่ายงบประมาณรายจ่ายจากเงินรายได้ ประจำปีงบประมาณ พ.ศ. 2565 จำแนกตามงบรายจ่าย**

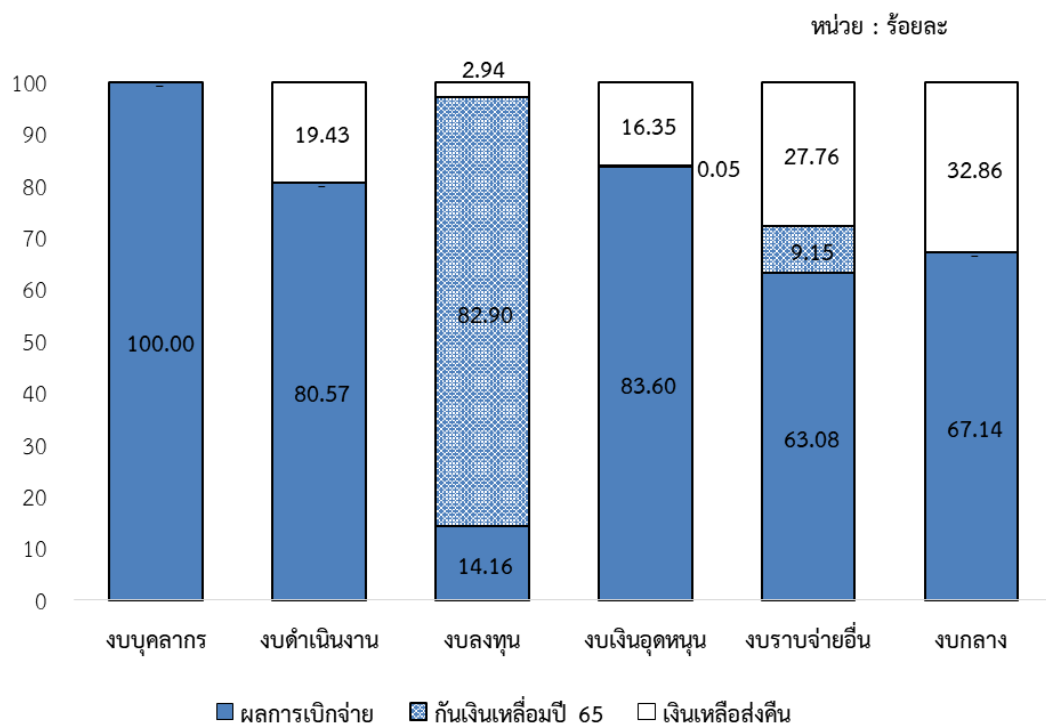

แผนภูมิที่ 8 แสดงผลการเบิกจ่ายงบประมาณรายจ่ายจากเงินรายได้ ประจำปีงบประมาณ พ.ศ. 2565 จำแนกตามงบรายจ่าย



**4.4.1 งบบุคลากร** ได้รับความจัดสรรงบประมาณ 3,240,000.00 บาท ผลการเบิกจ่าย จำนวน 3,240,000.00 บาท คิดเป็นร้อยละ 100.00

**4.4.2 งบดำเนินงาน** ได้รับความจัดสรรงบประมาณ 7,861,700.00 บาท ผลการเบิกจ่าย จำนวน 6,334,193.45 บาท คิดเป็นร้อยละ 80.57 และมีเงินเหลือส่งคืน จำนวน 1,527,506.55 บาท คิดเป็นร้อยละ 19.43

**4.4.3 งบลงทุน** ได้รับความจัดสรรงบประมาณ 17,372,800.00 บาท งบประมาณหลังโอนเปลี่ยนแปลง 18,191,239.00 บาท ผลการเบิกจ่าย จำนวน 2,575,187.89 บาท คิดเป็นร้อยละ 14.16 ได้กั้เงินไว้เบิกจ่ายเหลือมปี จำนวน 15,081,000.00 บาท คิดเป็นร้อยละ 82.90 และมีเงินเหลือส่งคืน จำนวน 535,051.11 บาท คิดเป็นร้อยละ 2.94

**4.4.4 งบเงินอุดหนุน** ได้รับความจัดสรรงบประมาณ 176,769,400.00 บาท งบประมาณหลังโอนเปลี่ยนแปลง 175,837,632.40 บาท ผลการเบิกจ่าย จำนวน 147,006,642.58 บาท คิดเป็นร้อยละ 83.60 ได้กั้เงินไว้เบิกจ่ายเหลือมปี จำนวน 90,000.00 บาท คิดเป็นร้อยละ 0.05 และมีเงินเหลือส่งคืน จำนวน 28,740,989.82 บาท คิดเป็นร้อยละ 16.35

**4.4.5 งบรายจ่ายอื่น** ได้รับความจัดสรรงบประมาณ 30,043,700.00 บาท งบประมาณหลังโอนเปลี่ยนแปลง 30,157,028.60 บาท ผลการเบิกจ่าย จำนวน 19,023,760.32 บาท คิดเป็นร้อยละ 63.08 ได้กั้เงินไว้เบิกจ่ายเหลือมปี จำนวน 2,760,227.00 บาท คิดเป็นร้อยละ 9.15 และมีเงินเหลือส่งคืน จำนวน 8,373,041.28 บาท คิดเป็นร้อยละ 27.76

**4.4.6 งบกลาง** ได้รับความจัดสรรงบประมาณ 6,656,400.00 บาท งบประมาณหลังโอนเปลี่ยนแปลง 6,656,400.00 บาท ผลการเบิกจ่าย จำนวน 4,469,374.82 บาท คิดเป็นร้อยละ 67.14 และมีเงินเหลือส่งคืน จำนวน 2,187,025.18 บาท คิดเป็นร้อยละ 32.86

#### 4.5 ผลการเบิกจ่ายงบประมาณรายจ่ายจากเงินรายได้ ประจำปีงบประมาณ พ.ศ. 2565 จำแนกตามหน่วยเบิกจ่าย

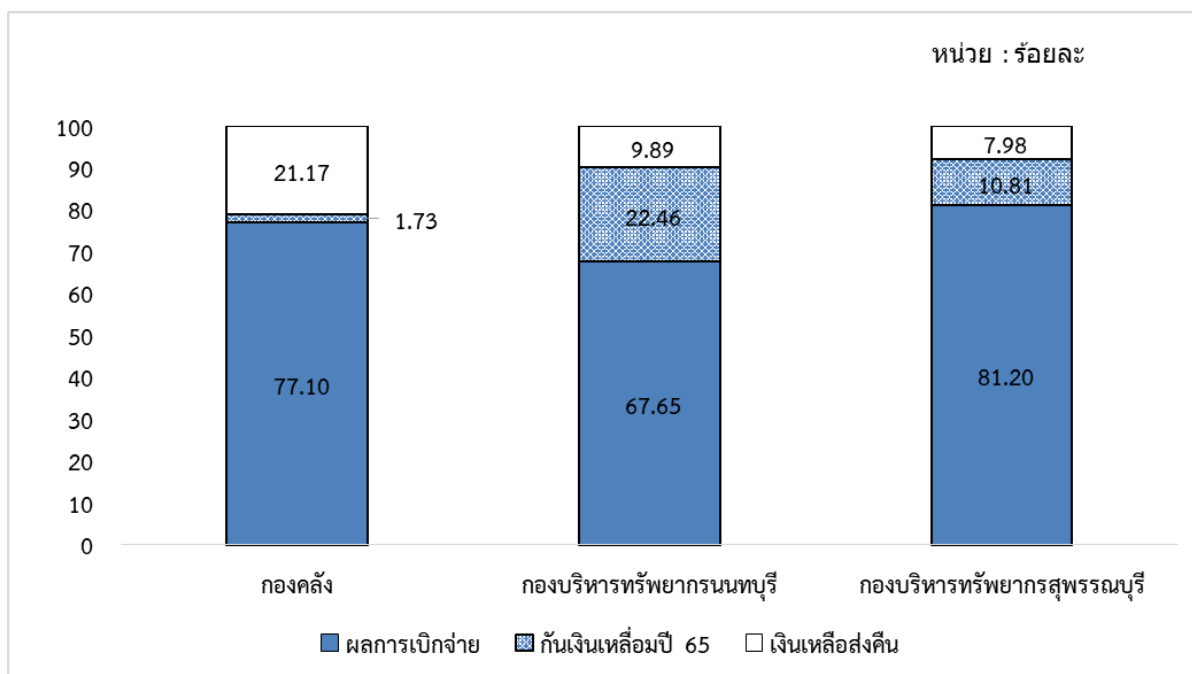

แผนภูมิที่ 9 แสดงผลการเบิกจ่ายงบประมาณรายจ่ายจากเงินรายได้ ประจำปีงบประมาณ พ.ศ. 2565 จำแนกตามหน่วยเบิกจ่าย

**4.5.1 หน่วยเบิกจ่ายกองคลัง** ได้รับจัดสรรงบประมาณ 160,734,500.00 บาท งบประมาณหลังโอนเปลี่ยนแปลง 159,406,188.42 บาท ผลการเบิกจ่าย จำนวน 122,895,746.84 บาท คิดเป็นร้อยละ 77.10 ได้กั้เงินไว้เบิกจ่ายเหลือมปี จำนวน 2,760,227.00 บาท คิดเป็นร้อยละ 1.73 และมีเงินเหลือส่งคืน จำนวน 33,750,214.58 บาท คิดเป็นร้อยละ 21.17

**4.5.2 หน่วยเบิกจ่ายกองบริหารทรัพยากรนทบุรี** ได้รับจัดสรรงบประมาณ 52,662,200.00 บาท งบประมาณหลังโอนเปลี่ยนแปลง 53,624,671.26 บาท ผลการเบิกจ่าย จำนวน 36,274,566.90 บาท คิดเป็นร้อยละ 67.65 ได้กั้เงินไว้เบิกจ่ายเหลือมปี จำนวน 12,045,000.00 บาท คิดเป็นร้อยละ 22.46 และมีเงินเหลือส่งคืน จำนวน 5,305,104.36 บาท คิดเป็นร้อยละ 9.89

**4.5.3 หน่วยเบิกจ่ายกองบริหารทรัพยากรสุพรรณบุรี** ได้รับจัดสรรงบประมาณ 28,547,300.00 บาท งบประมาณหลังโอนเปลี่ยนแปลง 28,913,140.32 บาท ผลการเบิกจ่าย จำนวน 23,478,845.32 บาท คิดเป็นร้อยละ 81.20 ได้กั้เงินไว้เบิกจ่ายเหลือมปี จำนวน 3,126,000.00 บาท คิดเป็นร้อยละ 10.81 และมีเงินเหลือส่งคืน จำนวน 2,308,295.00 บาท คิดเป็นร้อยละ 7.98

#### 4.6 ผลการเบิกจ่ายงบประมาณรายจ่ายจากเงินรายได้ ประจำปีงบประมาณ พ.ศ. 2565 จำแนกตามหน่วยงาน

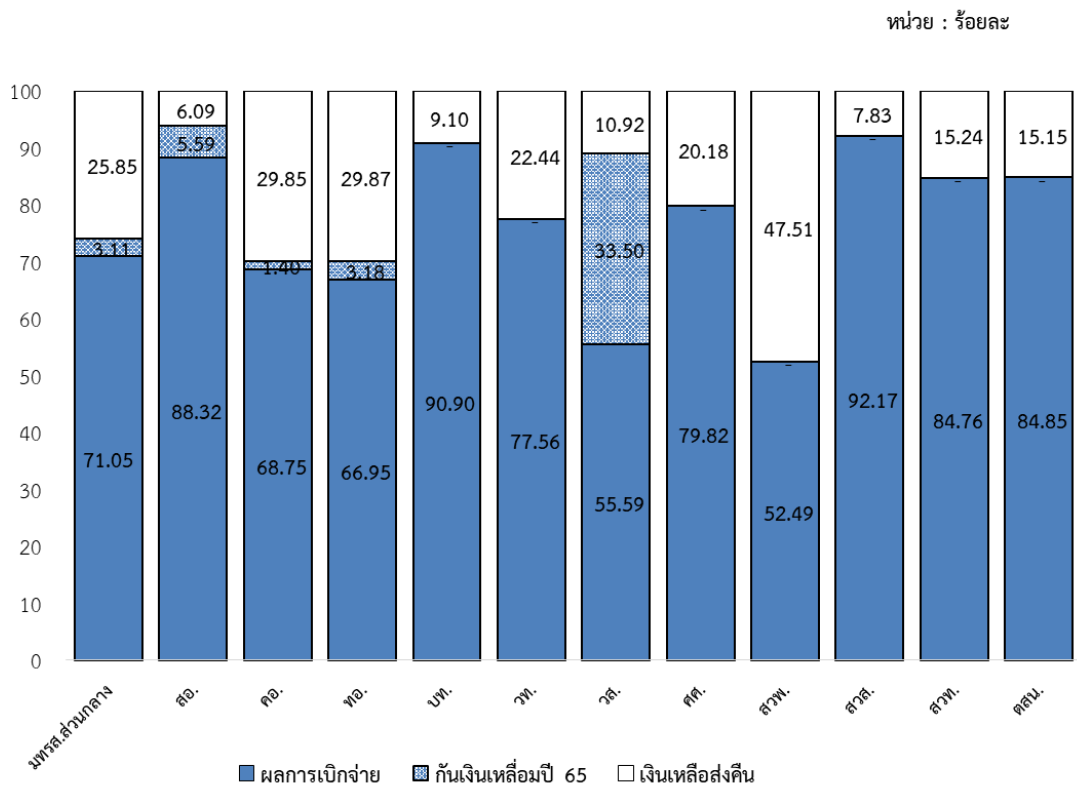

แผนภูมิที่ 10 แสดงผลการเบิกจ่ายงบประมาณรายจ่าย ประจำปีงบประมาณ พ.ศ. 2565 จำแนกตามหน่วยงาน ระดับคณะหรือเทียบเท่า

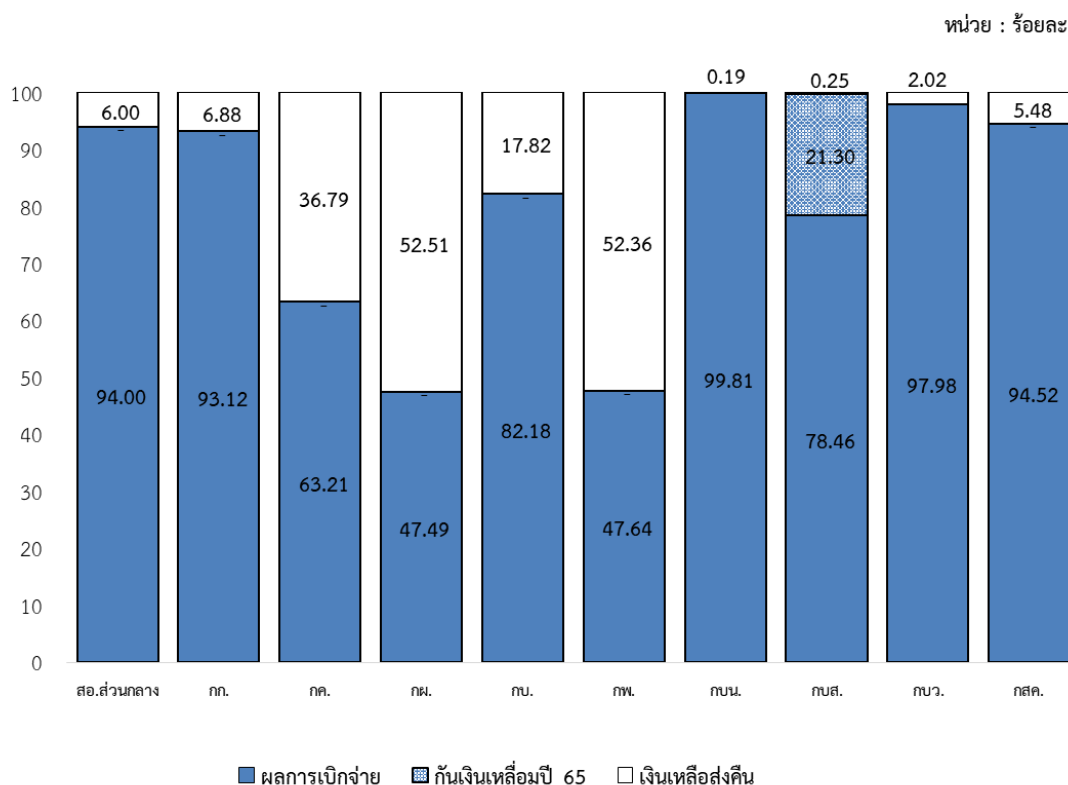

แผนภูมิที่ 11 แสดงผลการเบิกจ่ายงบประมาณรายจ่าย ประจำปีงบประมาณ พ.ศ. 2565 จำแนกตามหน่วยงานระดับกอง

**4.6.1 มหาวิทยาลัยเทคโนโลยีราชมงคลสุวรรณภูมิ ส่วนกลาง** ได้รับความจัดสรรงบประมาณ 496,100.00 บาท งบประมาณหลังโอนเปลี่ยนแปลง 496,100.00 บาท ผลการเบิกจ่าย จำนวน 466,346.35 บาท คิดเป็นร้อยละ 94.00 ได้กักเงินไว้เบิกจ่ายเหลือมปี จำนวน 2,712,327.00 บาท คิดเป็นร้อยละ 3.11 และมีเงินเหลือส่งคืน จำนวน 22,556,124.27 บาท คิดเป็นร้อยละ 25.85

**4.6.2 สำนักงานอธิการบดี** ได้รับความจัดสรรงบประมาณ 53,409,200.00 บาท งบประมาณหลังโอนเปลี่ยนแปลง 54,306,059.11 บาท ผลการเบิกจ่าย จำนวน 47,960,516.46 บาท คิดเป็นร้อยละ 88.32 ได้กักเงินไว้เบิกจ่ายเหลือมปี จำนวน 3,036,000.00 บาท คิดเป็นร้อยละ 5.59 และมีเงินเหลือส่งคืน จำนวน 3,309,542.65 บาท คิดเป็นร้อยละ 6.09

**4.6.2.1 สำนักงานอธิการบดี(ส่วนกลาง)** ได้รับความจัดสรรงบประมาณ 496,100.00 บาท งบประมาณ ผลการเบิกจ่าย จำนวน 466,346.35 บาท คิดเป็นร้อยละ 94.00 และมีเงินเหลือส่งคืน จำนวน 29,753.65 บาท คิดเป็น ร้อยละ 6.00

**4.6.2.2 กองกลาง** ได้รับความจัดสรรงบประมาณ 14,738,300.00 บาท งบประมาณหลังโอนเปลี่ยนแปลง 15,535,865.95 บาท ผลการเบิกจ่าย จำนวน 14,467,314.90 บาท คิดเป็นร้อยละ 93.12 และมีเงินเหลือส่งคืน จำนวน 1,068,551.05 บาท คิดเป็นร้อยละ 6.88

**4.6.2.3 กองคลัง** ได้รับความจัดสรรงบประมาณ 79,500.00 บาท ผลการเบิกจ่าย จำนวน 50,250.00 บาท คิดเป็นร้อยละ 63.21 และมีเงินเหลือส่งคืน จำนวน 29,250.00 บาท คิดเป็นร้อยละ 36.79

**4.6.2.4 กองนโยบายแผน** ได้รับความจัดสรรงบประมาณ 390,000.00 บาท งบประมาณหลังโอนเปลี่ยนแปลง 394,350.00 บาท ผลการเบิกจ่าย จำนวน 187,293.00 บาท คิดเป็นร้อยละ 47.49 และมีเงินเหลือส่งคืน จำนวน 207,057.00 บาท คิดเป็นร้อยละ 52.51

**4.6.2.5 กองบริการงานบุคคล** ได้รับความจัดสรรงบประมาณ 960,600.00 บาท งบประมาณหลังโอนเปลี่ยนแปลง 1,784,390.00 บาท ผลการเบิกจ่าย จำนวน 1,466,453.80 บาท คิดเป็นร้อยละ 82.18 และมีเงินเหลือส่งคืน จำนวน 317,936.20 บาท คิดเป็นร้อยละ 17.82

**4.6.2.6 กองพัฒนานักศึกษา** ได้รับความจัดสรรงบประมาณ 5,328,600.00 บาท งบประมาณหลังโอนเปลี่ยนแปลง 2,678,600.00 บาท ผลการเบิกจ่าย จำนวน 1,276,027.43 บาท คิดเป็นร้อยละ 47.64 และมีเงินเหลือส่งคืน จำนวน 1,402,572.57 บาท คิดเป็นร้อยละ 52.36

**4.6.2.7 กองบริหารทรัพยากรนันทบุรี** ได้รับความจัดสรรงบประมาณ 9,297,000.00 บาท งบประมาณหลังโอนเปลี่ยนแปลง 10,692,422.84 บาท ผลการเบิกจ่าย จำนวน 10,671,686.94 บาท คิดเป็นร้อยละ 99.81 และมีเงินเหลือส่งคืน จำนวน 20,735.90 บาท คิดเป็นร้อยละ 0.19

**4.6.2.8 กองบริหารทรัพยากรสุพรรณบุรี** ได้รับความจัดสรรงบประมาณ 13,782,700.00 บาท งบประมาณหลังโอนเปลี่ยนแปลง 14,256,740.32 บาท ผลการเบิกจ่าย จำนวน 11,185,628.29 บาท คิดเป็นร้อยละ 78.46 ได้กัณเงินไว้เบิกจ่ายเหลือมปี จำนวน 3,036,000.00 บาท คิดเป็นร้อยละ 21.30 และมีเงินเหลือส่งคืน จำนวน 35,112.03 บาท คิดเป็นร้อยละ 0.25

**4.6.2.9 กองบริหารทรัพยากรวาสูกกรี** ได้รับความจัดสรรงบประมาณ 7,536,800.00 บาท ผลการเบิกจ่าย จำนวน 7,384,869.75 บาท คิดเป็นร้อยละ 97.98 และมีเงินเหลือส่งคืน จำนวน 151,930.25 บาท คิดเป็นร้อยละ 2.02

**4.6.2.10 กองส่งเสริมคุณภาพ** ได้รับความจัดสรรงบประมาณ 799,600.00 บาท งบประมาณหลังโอนเปลี่ยนแปลง 851,290.00 บาท ผลการเบิกจ่าย จำนวน 804,646.00 บาท คิดเป็นร้อยละ 94.52 และมีเงินเหลือส่งคืน จำนวน 46,644.00 บาท คิดเป็นร้อยละ 5.48

**4.6.3 คณะครุศาสตร์อุตสาหกรรม** ได้รับความจัดสรรงบประมาณ 6,547,900.00 บาท งบประมาณหลังโอนเปลี่ยนแปลง 6,430,500.00 บาท ผลการเบิกจ่าย จำนวน 4,420,887.80 บาท คิดเป็นร้อยละ 68.75 ได้กัณเงินไว้เบิกจ่ายเหลือมปี จำนวน 90,000.00 บาท คิดเป็นร้อยละ 1.40 และมีเงินเหลือส่งคืน จำนวน 1,919,612.20 บาท คิดเป็นร้อยละ 29.85

**4.6.4 คณะเทคโนโลยีการเกษตรและอุตสาหกรรมเกษตร** ได้รับความจัดสรรงบประมาณ 1,507,800.00 บาท ผลการเบิกจ่าย จำนวน 1,009,489.37 บาท คิดเป็นร้อยละ 66.95 ได้กัณเงินไว้เบิกจ่ายเหลือมปี จำนวน 47,900.00 บาท คิดเป็นร้อยละ 3.18 และมีเงินเหลือส่งคืน จำนวน 450,410.63 บาท คิดเป็นร้อยละ 29.87

**4.6.5 คณะบริหารธุรกิจและเทคโนโลยีสารสนเทศ** ได้รับความจัดสรรงบประมาณ 25,501,200.00 บาท งบประมาณหลังโอนเปลี่ยนแปลง 25,420,200.00 บาท ผลการเบิกจ่าย จำนวน 23,107,076.82 บาท คิดเป็นร้อยละ 90.90 และมีเงินเหลือส่งคืน จำนวน 2,313,123.18 บาท คิดเป็นร้อยละ 9.10

**4.6.6 คณะวิทยาศาสตร์และเทคโนโลยี** ได้รับความจัดสรรงบประมาณ 11,749,200.00 บาท งบประมาณหลังโอนเปลี่ยนแปลง 11,610,000.00 บาท ผลการเบิกจ่าย จำนวน 9,004,671.24 บาท คิดเป็นร้อยละ 77.56 และมีเงินเหลือส่งคืน จำนวน 2,605,328.76 บาท คิดเป็นร้อยละ 22.44

**4.6.7 คณะวิศวกรรมศาสตร์และสถาปัตยกรรมศาสตร์** ได้รับความจัดสรรงบประมาณ 36,362,100.00 บาท งบประมาณหลังโอนเปลี่ยนแปลง 35,958,700.00 บาท ผลการเบิกจ่าย จำนวน 19,988,434.98 บาท คิดเป็นร้อยละ 55.59 ได้กัณเงินไว้เบิกจ่ายเหลือมปี จำนวน 12,045,000.00 บาท คิดเป็นร้อยละ 33.50 และมีเงินเหลือส่งคืน จำนวน 3,925,265.02 บาท คิดเป็นร้อยละ 10.92

**4.6.8 คณะศิลปศาสตร์** ได้รับความจัดสรรงบประมาณ 12,194,200.00 บาท งบประมาณหลังโอนเปลี่ยนแปลง 12,034,600.00 บาท ผลการเบิกจ่าย จำนวน 9,606,357.95 บาท คิดเป็นร้อยละ 79.82 และมีเงินเหลือส่งคืน จำนวน 2,428,242.05 บาท คิดเป็นร้อยละ 20.18

**4.6.9 สถาบันวิจัยและพัฒนา** ได้รับจัดสรรงบประมาณ 3,030,200.00 บาท ผลการเบิกจ่าย จำนวน 1,590,501.39 บาท คิดเป็นร้อยละ 52.49 และมีเงินเหลือส่งคืน จำนวน 1,439,698.61 บาท คิดเป็นร้อยละ 47.51

**4.6.10 สำนักวิทยบริการและเทคโนโลยีสารสนเทศ** ได้รับจัดสรรงบประมาณ 3,383,300.00 บาท ผลการเบิกจ่าย จำนวน 3,118,265.07 บาท คิดเป็นร้อยละ 92.17 และมีเงินเหลือส่งคืน จำนวน 265,034.93 บาท คิดเป็นร้อยละ 7.83

**4.6.11 สำนักส่งเสริมวิชาการและงานทะเบียน** ได้รับจัดสรรงบประมาณ 894,700.00 บาท ผลการเบิกจ่าย จำนวน 758,311.20 บาท คิดเป็นร้อยละ 84.76 และมีเงินเหลือส่งคืน จำนวน 136,388.80 บาท คิดเป็นร้อยละ 15.24

**4.6.12 สำนักตรวจสอบภายใน** ได้รับจัดสรรงบประมาณ 98,000.00 บาท ผลการเบิกจ่าย จำนวน 83,157.16 บาท คิดเป็นร้อยละ 84.85 และมีเงินเหลือส่งคืน จำนวน 14,842.84 บาท คิดเป็นร้อยละ 15.15

ผลการเบิกจ่ายงบประมาณรายจ่าย  
ประจำปีงบประมาณ พ.ศ. 2565  
รอบ 12 เดือน  
จำแนกตามมิติต่างๆ

ผลการเบิกจ่ายงบประมาณรายจ่าย ประจำปีงบประมาณ พ.ศ. 2565

มหาวิทยาลัยเทคโนโลยีราชมงคลสุวรรณภูมิ

รอบ 12 เดือน ระหว่างวันที่ 1 ตุลาคม 2564 - 30 กันยายน 2565

ตารางที่ 1 ผลการเบิกจ่ายงบประมาณรายจ่าย ประจำปีงบประมาณ พ.ศ. 2561 - 2565 ภาพรวม

ปีงบประมาณ	เป้าหมาย การเบิกจ่าย มติ ครม.	จัดสรร	หลังโอนเปลี่ยนแปลง	ผลการเบิกจ่าย		กันเงินไว้เบิกจ่ายเหลือในปี		ผลการใช้จ่าย (เบิกจ่าย+เงินกัน)		คงเหลือส่งคืน	
				(บาท)	(ร้อยละ)	(บาท)	(ร้อยละ)	(บาท)	(ร้อยละ)	(บาท)	(ร้อยละ)
ปีงบประมาณ พ.ศ. 2561	96.00	897,819,500.00	909,042,603.63	877,641,904.50	96.55	22,388,060.00	2.46	900,029,964.50	99.01	9,012,639.13	0.99
ปีงบประมาณ พ.ศ. 2562	100.00	849,269,700.00	913,734,638.00	843,956,939.49	92.36	63,460,000.00	6.95	907,416,939.49	99.31	6,317,698.51	0.69
ปีงบประมาณ พ.ศ. 2563	100.00	835,135,200.00	833,682,092.68	735,141,209.06	88.18	92,462,545.00	11.09	827,603,754.06	99.27	6,078,338.62	0.73
ปีงบประมาณ พ.ศ. 2564	100.00	790,676,300.00	798,369,628.83	757,928,466.11	94.93	32,099,000.00	4.02	790,027,466.11	98.96	8,342,162.72	1.04
ปีงบประมาณ พ.ศ. 2565	93.00	803,682,700.00	813,522,521.12	711,425,387.21	87.45	102,097,133.91	12.55	813,522,521.12	100.00	0.00	0.00

ตารางที่ 2 ผลการเบิกจ่ายงบประมาณรายจ่าย ประจำปีงบประมาณ พ.ศ. 2561 - 2565 รายจ่ายประจำ

ปีงบประมาณ	เป้าหมาย การเบิกจ่าย มติ ครม.	จัดสรร	หลังโอนเปลี่ยนแปลง	ผลการเบิกจ่าย		กันเงินไว้เบิกจ่ายเหลือในปี		ผลการใช้จ่าย (เบิกจ่าย+เงินกัน)		คงเหลือส่งคืน	
				(บาท)	(ร้อยละ)	(บาท)	(ร้อยละ)	(บาท)	(ร้อยละ)	(บาท)	(ร้อยละ)
ปีงบประมาณ พ.ศ. 2561	98.36	656,665,000.00	671,666,840.88	662,255,201.75	98.60	399,000.00	0.06	662,654,201.75	98.66	9,012,639.13	1.34
ปีงบประมาณ พ.ศ. 2562	100.00	600,873,000.00	672,679,135.47	666,361,436.96	99.06	0.00	0.00	666,361,436.96	99.06	6,317,698.51	0.94
ปีงบประมาณ พ.ศ. 2563	100.00	610,927,000.00	618,288,019.14	612,209,680.52	99.02	0.00	0.00	612,209,680.52	99.02	6,078,338.62	0.98
ปีงบประมาณ พ.ศ. 2564	100.00	605,171,800.00	621,165,397.03	612,823,234.31	98.66	0.00	0.00	612,823,234.31	98.66	8,342,162.72	1.34
ปีงบประมาณ พ.ศ. 2565	98.00	580,933,800.00	597,293,186.21	597,293,186.21	100.00	0.00	0.00	597,293,186.21	100.00	0.00	0.00

ตารางที่ 3 ผลการเบิกจ่ายงบประมาณรายจ่าย ประจำปีงบประมาณ พ.ศ. 2561 - 2565 รายจ่ายลงทุน

ปีงบประมาณ	เป้าหมาย การเบิกจ่าย มติ ครม.	จัดสรร	หลังโอนเปลี่ยนแปลง	ผลการเบิกจ่าย		กันเงินไว้เบิกจ่ายเหลือในปี		ผลการใช้จ่าย (เบิกจ่าย+เงินกัน)		คงเหลือส่งคืน	
				(บาท)	(ร้อยละ)	(บาท)	(ร้อยละ)	(บาท)	(ร้อยละ)	(บาท)	(ร้อยละ)
ปีงบประมาณ พ.ศ. 2561	88.00	241,154,500.00	237,375,762.75	215,386,702.75	90.74	21,989,060.00	9.26	237,375,762.75	100.00	0.00	0.00
ปีงบประมาณ พ.ศ. 2562	100.00	248,396,700.00	241,055,502.53	177,595,502.53	73.67	63,460,000.00	26.33	241,055,502.53	100.00	0.00	0.00
ปีงบประมาณ พ.ศ. 2563	100.00	224,208,200.00	215,394,073.54	122,931,528.54	57.07	92,462,545.00	42.93	215,394,073.54	100.00	0.00	0.00
ปีงบประมาณ พ.ศ. 2564	100.00	185,504,500.00	177,204,231.80	145,105,231.80	81.89	32,099,000.00	18.11	177,204,231.80	100.00	0.00	0.00
ปีงบประมาณ พ.ศ. 2565	75.00	222,748,900.00	216,229,334.91	114,132,201.00	52.78	102,097,133.91	47.22	216,229,334.91	100.00	0.00	0.00

ตารางที่ 4 ผลการเบิกจ่ายเงินก้อนเหลือปี งบประมาณรายจ่าย ประจำปีงบประมาณ พ.ศ. 2564 จำแนกตามรายจ่าย

ที่	งบรายจ่าย	งบประมาณ ที่ก้อนเงินเหลือปี 64	ผลการเบิกจ่าย	
			(บาท)	(ร้อยละ)
	<b>รวมทั้งสิ้น</b>	<b>32,099,000.00</b>	<b>32,099,000.00</b>	<b>100.00</b>
1	งบลงทุน	32,099,000.00	32,099,000.00	100.00

ตารางที่ 5 ผลการเบิกจ่ายงบประมาณรายจ่าย ประจำปีงบประมาณ พ.ศ. 2565 จำแนกตามรายจ่าย

ที่	รายจ่าย	จัดสรรตาม พ.ร.บ. (บาท)	เพิ่มเติมจาก กรมบัญชีกลาง (+) (บาท)	โอนเปลี่ยนแปลง (บาท)	งบประมาณหลังโอน เปลี่ยนแปลง (บาท)	ผลการเบิกจ่าย		ก้อนเงินเหลือปี 65	
						(บาท)	(ร้อยละ)	(บาท)	(ร้อยละ)
1	ภาพรวม	803,682,700.00	9,839,821.12	0.00	813,522,521.12	711,425,387.21	87.45	102,097,133.91	12.55
2	รายจ่ายประจำ	580,933,800.00	9,839,821.12	6,519,565.09	597,293,186.21	597,293,186.21	100.00	0.00	0.00
3	รายจ่ายลงทุน	222,748,900.00	0.00	-6,519,565.09	216,229,334.91	114,132,201.00	52.78	102,097,133.91	47.22

ตารางที่ 6 ผลการเบิกจ่ายงบประมาณรายจ่าย ประจำปีงบประมาณ พ.ศ. 2565 จำแนกตามงบรายจ่าย

ที่	รายจ่าย	จัดสรรตาม พ.ร.บ. (บาท)	เพิ่มเติมจาก กรมบัญชีกลาง (+) (บาท)	โอนเปลี่ยนแปลง (บาท)	งบประมาณหลังโอน เปลี่ยนแปลง (บาท)	ผลการเบิกจ่าย		ก้อนเงินเหลือปี 65	
						(บาท)	(ร้อยละ)	(บาท)	(ร้อยละ)
	<b>รวมทั้งสิ้น</b>	<b>803,682,700.00</b>	<b>9,839,821.12</b>	<b>0.00</b>	<b>813,522,521.12</b>	<b>711,425,387.21</b>	<b>87.45</b>	<b>102,097,133.91</b>	<b>12.55</b>
1	งบบุคลากร	148,550,200.00	6,220,821.12	5,400,988.10	160,172,009.22	160,172,009.22	100.00	0.00	0.00
2	งบดำเนินงาน	9,747,800.00	0.00	-5,400,988.10	4,346,811.90	4,346,811.90	100.00	0.00	0.00
3	งบลงทุน	222,748,900.00	0.00	-6,519,565.09	216,229,334.91	114,132,201.00	52.78	102,097,133.91	47.22
4	งบเงินอุดหนุน	422,635,800.00	3,619,000.00	6,519,565.09	432,774,365.09	432,774,365.09	100.00	0.00	0.00

ตารางที่ 7 ผลการเบิกจ่ายงบประมาณรายจ่าย ประจำปีงบประมาณ พ.ศ. 2565 จำแนกตามหน่วยเบิกจ่าย

ที่	รายจ่าย	จัดสรรตาม พ.ร.บ. (บาท)	เพิ่มเติมจาก กรมบัญชีกลาง (+) (บาท)	โอนเปลี่ยนแปลง (บาท)	งบประมาณหลังโอน เปลี่ยนแปลง (บาท)	ผลการเบิกจ่าย		ก้อนเงินเหลือปี 65	
						(บาท)	(ร้อยละ)	(บาท)	(ร้อยละ)
	<b>รวมทั้งสิ้น</b>	<b>803,682,700.00</b>	<b>9,839,821.12</b>	<b>0.00</b>	<b>813,522,521.12</b>	<b>711,425,387.21</b>	<b>87.45</b>	<b>102,097,133.91</b>	<b>12.55</b>
1	กองคลัง	645,007,200.00	9,839,821.12	4,680,103.50	659,527,124.62	624,252,124.62	94.65	35,275,000.00	5.35
2	กองบริหารทรัพยากรนนทบุรี	54,125,700.00	0.00	-790,282.35	53,335,417.65	42,608,139.74	79.89	10,727,277.91	20.11
3	กองบริหารทรัพยากรสุพรรณบุรี	104,549,800.00	0.00	-3,889,821.15	100,659,978.85	44,565,122.85	44.27	56,094,856.00	55.73



ตารางที่ 8 ผลการเบิกจ่ายงบประมาณรายจ่าย ประจำปีงบประมาณ พ.ศ. 2565 จำแนกตามหน่วยงานระดับคณะหรือเทียบเท่า

ที่	รายจ่าย	จัดสรรตาม พ.ร.บ.	เพิ่มเติมจาก	โอนเปลี่ยนแปลง	งบประมาณหลังโอน	ผลการเบิกจ่าย		กักเงินเหลือปี 65	
		(บาท)	กรมบัญชีกลาง (+)	(บาท)	เปลี่ยนแปลง	(บาท)	(ร้อยละ)	(บาท)	(ร้อยละ)
	<b>รวมทั้งสิ้น</b>	<b>803,682,700.00</b>	<b>9,839,821.12</b>	<b>0.00</b>	<b>813,522,521.12</b>	<b>711,425,387.21</b>	<b>87.45</b>	<b>102,097,133.91</b>	<b>12.55</b>
1	มทรส.ส่วนกลาง	570,817,700.00	9,839,821.12	6,311,026.78	586,968,547.90	586,968,547.90	100.00	0.00	0.00
2	สำนักงานอธิการบดี	114,618,200.00	0.00	-5,002,289.06	109,615,910.94	37,846,054.94	34.53	71,769,856.00	65.47
3	คณะครุศาสตร์อุตสาหกรรม	22,565,600.00	0.00	-190,685.97	22,374,914.03	22,374,914.03	100.00	0.00	0.00
4	คณะเทคโนโลยีการเกษตร และอุตสาหกรรมเกษตร	10,652,900.00	0.00	-7,814.99	10,645,085.01	10,645,085.01	100.00	0.00	0.00
5	คณะบริหารธุรกิจ และเทคโนโลยีสารสนเทศ	18,264,100.00	0.00	-82,136.82	18,181,963.18	18,181,963.18	100.00	0.00	0.00
6	คณะวิทยาศาสตร์และเทคโนโลยี	19,821,200.00	0.00	-219,545.12	19,601,654.88	19,601,654.88	100.00	0.00	0.00
7	คณะวิศวกรรมศาสตร์ และสถาปัตยกรรมศาสตร์	40,515,800.00	0.00	-750,483.35	39,765,316.65	9,438,038.74	23.73	30,327,277.91	76.27
8	คณะศิลปศาสตร์	5,570,500.00	0.00	-46,095.71	5,524,404.29	5,524,404.29	100.00	0.00	0.00
9	สถาบันวิจัยและพัฒนา	59,000.00	0.00	-8,093.91	50,906.09	50,906.09	100.00	0.00	0.00
10	สำนักวิทยบริการและเทคโนโลยี สารสนเทศ	394,000.00	0.00	-3,501.84	390,498.16	390,498.16	100.00	0.00	0.00
11	สำนักส่งเสริมวิชาการ และงานทะเบียน	388,700.00	0.00	-2,658.01	386,041.99	386,041.99	100.00	0.00	0.00
12	สำนักตรวจสอบภายใน	15,000.00	0.00	2,278.00	17,278.00	17,278.00	100.00	0.00	0.00

ตารางที่ 9 ผลการเบิกจ่ายงบประมาณรายจ่าย ประจำปีงบประมาณ พ.ศ. 2565 จำแนกตามหน่วยงานระดับกอง

ที่	รายจ่าย	จัดสรรตาม พ.ร.บ.	เพิ่มเติมจาก	โอนเปลี่ยนแปลง	งบประมาณหลังโอน	ผลการเบิกจ่าย		กันเงินเหลือปี 65	
		(บาท)	กรมบัญชีกลาง (+) (บาท)	(บาท)	เปลี่ยนแปลง (บาท)	(บาท)	(ร้อยละ)	(บาท)	(ร้อยละ)
	<b>รวมทั้งสิ้น</b>	<b>114,618,200.00</b>	<b>0.00</b>	<b>-5,002,289.06</b>	<b>109,615,910.94</b>	<b>37,846,054.94</b>	<b>34.53</b>	<b>71,769,856.00</b>	<b>65.47</b>
1	สำนักงานอธิการบดี(ส่วนกลาง)	2,075,200.00	0.00	-91,592.18	1,983,607.82	1,983,607.82	100.00	0.00	0.00
2	กองกลาง	28,513,100.00	0.00	-1,113,934.66	27,399,165.34	11,724,165.34	42.79	15,675,000.00	57.21
3	กองคลัง	18,000.00	0.00	-10,308.84	7,691.16	7,691.16	100.00	0.00	0.00
4	กองนโยบายและแผน	18,000.00	0.00	-7,314.95	10,685.05	10,685.05	100.00	0.00	0.00
5	กองบริหารงานบุคคล	18,000.00	0.00	-5,148.77	12,851.23	12,851.23	100.00	0.00	0.00
6	กองพัฒนานักศึกษา	18,000.00	0.00	-5,201.53	12,798.47	12,798.47	100.00	0.00	0.00
7	กองบริหารทรัพยากรนทบุรี	9,251,700.00	0.00	-7,846.55	9,243,853.45	9,243,853.45	100.00	0.00	0.00
8	กองบริหารทรัพยากรสุพรรณบุรี	74,201,700.00	0.00	-3,762,034.77	70,439,665.23	14,344,809.23	20.36	56,094,856.00	79.64
9	กองบริหารทรัพยากรวสุกรี	498,500.00	0.00	1,693.19	500,193.19	500,193.19	100.00	0.00	0.00
10	กองส่งเสริมคุณภาพ	6,000.00	0.00	-600.00	5,400.00	5,400.00	100.00	0.00	0.00

ตารางที่ 10 ผลการเบิกจ่ายรายการลงทุน เงินกันเหลือในปี งบประมาณรายจ่าย ประจำปีงบประมาณ พ.ศ. 2564

มหาวิทยาลัยเทคโนโลยีราชมงคลสุวรรณภูมิ

ณ 1 ตุลาคม 2564 - 30 กันยายน 2565

ที่	รายการ	หน่วยงาน	ศูนย์พื้นที่	เริ่มต้นสัญญา	สิ้นสุดสัญญา	ผลการเบิกจ่าย		
						กันเงินเหลือปี 64 (บาท)	(บาท)	(ร้อยละ)
รวมทั้งสิ้น ( 5 รายการ)						32,099,000.00	32,099,000.00	100.00
งบลงทุน ( 5 รายการ)						32,099,000.00	32,099,000.00	100.00
รายการที่ดินและสิ่งก่อสร้าง ( 5 รายการ)						32,099,000.00	32,099,000.00	100.00
1	ปรับปรุงพื้นที่ฝึกปฏิบัติวิชาชีพและการเรียนรู้นอกชั้นเรียน ตำบลท่าวาสกรี อำเภอพระนครศรีอยุธยา จังหวัดพระนครศรีอยุธยา 1 รายการ	กบว.	วาสกรี	23 ก.ค.64	13 มี.ค.65	10,665,000.00	10,665,000.00	100.00
2	อาคารหอประชุม ตำบลย่านยาว อำเภอสามชุก จังหวัดสุพรรณบุรี 1 หลัง (ผูกพันเดิม)	กบส.	สุพรรณบุรี	22 เม.ย.64	15 ส.ค.65	17,100,000.00	17,100,000.00	100.00
3	ปรับปรุงต่อเติมอาคารโรงฝึกงาน คณะครุศาสตร์อุตสาหกรรม ตำบลย่านยาว อำเภอสามชุก จังหวัดสุพรรณบุรี 1 รายการ	คอ.	สุพรรณบุรี	31 มี.ค.64	7 ก.ย.64	594,800.00	594,800.00	100.00
4	ปรับปรุงต่อเติมอาคารพัฒนาเครื่องต้นแบบ คณะครุศาสตร์อุตสาหกรรม ตำบลย่านยาว อำเภอสามชุก จังหวัดสุพรรณบุรี 1 รายการ	คอ.	สุพรรณบุรี	31 มี.ค.64	7 ก.ย.64	743,200.00	743,200.00	100.00
5	ปรับปรุงอาคาร 4 อาคาร 5 อาคาร 6 และอาคาร 7 ตำบลสวนใหญ่ อำเภอ เมืองนนทบุรี จังหวัดนนทบุรี 1 รายการ	กบน.	นนทบุรี	15 ม.ค.64	12 ต.ค.64	2,996,000.00	2,996,000.00	100.00

ตารางที่ 11 ผลการเบิกจ่ายรายการลงทุน งบประมาณรายจ่าย ประจำปีงบประมาณ พ.ศ. 2565

มหาวิทยาลัยเทคโนโลยีราชมงคลสุวรรณภูมิ

ณ 1 ตุลาคม 2564 - 30 กันยายน 2565

รายการ	หน่วยงาน	ศูนย์พื้นที่	งบประมาณได้รับจัดสรร	งบประมาณหลังโอนเปลี่ยนแปลง	เริ่มต้นสัญญา	สิ้นสุดสัญญา	วงเงินกึ่งหนี้ผูกพัน	ผลการเบิกจ่าย 1 ต.ค.64 - 30 ก.ย.65	กันเงินเหลือปี 65	รายละเอียดสถานะ
			(บาท)	(บาท)			(บาท)	(บาท)	(บาท)	
<b>รวมทั้งสิ้น ( 39 รายการ)</b>			<b>222,748,900.00</b>	<b>216,229,334.91</b>			<b>216,229,334.91</b>	<b>114,132,201.00</b>	<b>102,097,133.91</b>	
<b>รายการครุภัณฑ์ ( 32 รายการ)</b>			<b>101,681,100.00</b>	<b>100,864,620.00</b>			<b>100,864,620.00</b>	<b>81,264,620.00</b>	<b>19,600,000.00</b>	
<b>กันเงินเหลือปี 65 ( 1 รายการ)</b>										
1 ชุดจำลองการฝึกขับรถไฟความเร็วสูง (High Speed Train) ตำบลหันตรา อำเภอพระนครศรีอยุธยา จังหวัดพระนครศรีอยุธยา	วส.	หันตรา	19,800,000.00	19,600,000.00	4 มี.ค.65	31 ส.ค.65	19,600,000.00	0.00	19,600,000.00	ดำเนินการเสร็จสิ้นและส่งเบิกเรียบร้อยแล้ว เมื่อวันที่ 27 ตุลาคม 2565
<b>ส่งมอบและเบิกจ่ายเสร็จสิ้น ( 29 รายการ)</b>										
2 ชุดออกแบบและวิเคราะห์คุณภาพเครือข่ายสัญญาณอินเตอร์เน็ตแบบไร้สาย ตำบลสวนใหญ่ อำเภอเมืองนนทบุรี จังหวัดนนทบุรี	คอ.	นนทบุรี	1,100,000.00	1,098,890.00	11 ม.ค.65	11 เม.ย.65	1,098,890.00	1,098,890.00	0.00	ส่งมอบและเบิกจ่ายเรียบร้อยแล้ว
3 ชุดทดลองเซนเซอร์ทรานสดิวเซอร์ ตำบลสวนใหญ่ อำเภอเมืองนนทบุรี จังหวัดนนทบุรี	คอ.	นนทบุรี	900,000.00	895,000.00	7 ธ.ค.64	5 มิ.ย.65	895,000.00	895,000.00	0.00	ส่งมอบและเบิกจ่ายเรียบร้อยแล้ว
4 ชุดทดลองระบบป้องกันอันตรายในระบบไฟฟ้า ตำบลสวนใหญ่ อำเภอเมืองนนทบุรี จังหวัดนนทบุรี	คอ.	นนทบุรี	900,000.00	789,000.00	9 ธ.ค.64	7 มิ.ย.65	789,000.00	789,000.00	0.00	ส่งมอบและเบิกจ่ายเรียบร้อยแล้ว
5 ชุดฝึกมาตรฐานวิชาชีพแมคคาทรอนิกส์และ PLC ตำบลย่านยาว อำเภอสามชุก จังหวัดสุพรรณบุรี	คอ.	สุพรรณบุรี	8,000,000.00	7,988,000.00	17 ก.พ.65	11 ก.ค.65	7,988,000.00	7,988,000.00	0.00	ส่งมอบและเบิกจ่ายเรียบร้อยแล้ว
6 ชุดครุภัณฑ์ฝึกปฏิบัติงานยานยนต์ไฟฟ้า (Electric Vehicle Practice) ตำบลสวนใหญ่ อำเภอเมืองนนทบุรี จังหวัดนนทบุรี	คอ.	นนทบุรี	3,000,000.00	2,998,000.00	3 ธ.ค.64	29 เม.ย.65	2,998,000.00	2,998,000.00	0.00	ส่งมอบและเบิกจ่ายเรียบร้อยแล้ว
7 ชุดครุภัณฑ์ห้องปฏิบัติการคอมพิวเตอร์สำหรับปัญญาประดิษฐ์และอินเตอร์เน็ตของสรรพสิ่ง ตำบลย่านยาว อำเภอสามชุก จังหวัดสุพรรณบุรี	คอ.	สุพรรณบุรี	2,999,000.00	2,995,839.50	28 ม.ค.65	28 พ.ค.65	2,995,839.50	2,995,839.50	0.00	ส่งมอบและเบิกจ่ายเรียบร้อยแล้ว
8 ชุดครุภัณฑ์ห้องปฏิบัติการเครื่องมือวัดละเอียด ตำบลย่านยาว อำเภอสามชุก จังหวัดสุพรรณบุรี	คอ.	สุพรรณบุรี	2,900,000.00	2,877,230.00	11 ก.พ.65	11 ก.ค.65	2,877,230.00	2,877,230.00	0.00	ส่งมอบและเบิกจ่ายเรียบร้อยแล้ว

รายการ	หน่วยงาน	ศูนย์พื้นที่	งบประมาณได้รับจัดสรร	งบประมาณหลังโอนเปลี่ยนแปลง	เริ่มต้นสัญญา	สิ้นสุดสัญญา	วงเงินกึ่งหนี้ผูกพัน	ผลการเบิกจ่าย 1 ต.ค.64 - 30 ก.ย.65	กันเงินเหลือปี 65	รายละเอียดสถานะ	
			(บาท)	(บาท)			(บาท)	(บาท)	(บาท)		
9	ชุดฝึกปฏิบัติการอิเล็กทรอนิกส์และเซนเซอร์ ตำบลย่านยาว อำเภอสามชุก จังหวัดสุพรรณบุรี	คอ.	สุพรรณบุรี	1,807,300.00	1,787,000.00	14 ม.ค.65	14 พ.ค.65	1,787,000.00	1,787,000.00	0.00	ส่งมอบและเบิกจ่ายเรียบร้อยแล้ว
10	ชุดครุภัณฑ์ห้องปฏิบัติการเขียนแบบด้วยมือ ตำบลย่านยาว อำเภอสามชุก จังหวัดสุพรรณบุรี	คอ.	สุพรรณบุรี	297,600.00	295,430.00	17 ม.ค. 65	17 พ.ค. 65	295,430.00	295,430.00	0.00	ส่งมอบและเบิกจ่ายเรียบร้อยแล้ว
11	ชุดครุภัณฑ์โต๊ะ-เก้าอี้ สำหรับห้องเรียนอาคาร 2 ห้อง 217, 218, 238 ตำบลหันตรา อำเภอ พระนครศรีอยุธยา จังหวัดพระนครศรีอยุธยา	ทอ.	หันตรา	421,200.00	421,200.00	26 พ.ย.64	24 ก.พ.65	421,200.00	421,200.00	0.00	ส่งมอบและเบิกจ่ายเรียบร้อยแล้ว
12	ชุดครุภัณฑ์ศูนย์เรียนรู้นวัตกรรมเกษตร-เกษตรกล อัจฉริยะต้นแบบปฏิบัติจริง ตำบลหันตรา อำเภอ พระนครศรีอยุธยา จังหวัดพระนครศรีอยุธยา	ทอ.	หันตรา	3,000,000.00	3,000,000.00	13 ม.ค.65	13 พ.ค.65	3,000,000.00	3,000,000.00	0.00	ส่งมอบและเบิกจ่ายเรียบร้อยแล้ว
13	ชุดครุภัณฑ์ห้องปฏิบัติการเพาะขยายพันธุ์กุ้ง ตำบลหันตรา อำเภอพระนครศรีอยุธยา จังหวัดพระนครศรีอยุธยา	ทอ.	หันตรา	1,965,400.00	1,960,400.50	17 ม.ค.65	17 เม.ย.65	1,960,400.50	1,960,400.50	0.00	ส่งมอบและเบิกจ่ายเรียบร้อยแล้ว
14	ชุดปฏิบัติการเรียนรู้เทคโนโลยีและนวัตกรรมการผลิต ไข่ไก่ ตำบลหันตรา อำเภอพระนครศรีอยุธยา จังหวัด พระนครศรีอยุธยา	ทอ.	หันตรา	5,000,000.00	4,995,000.00	11 ม.ค.65	10 ก.ค.65	4,995,000.00	4,995,000.00	0.00	ส่งมอบและเบิกจ่ายเรียบร้อยแล้ว
15	ชุดครุภัณฑ์ห้องจำลองสำนักงานบัญชี (20097) อาคาร 20 เขตเหนือ ตำบลบางกระสอ อำเภอเมืองนนทบุรี จังหวัดนนทบุรี	บพ.	นนทบุรี	158,100.00	156,600.00	23 ธ.ค.64	22 ม.ค.65	156,600.00	156,600.00	0.00	ส่งมอบและเบิกจ่ายเรียบร้อยแล้ว
16	ชุดครุภัณฑ์ห้องอบรม/สัมมนา (ห้อง 20095) อาคาร 20 เขตเหนือ ตำบลบางกระสอ อำเภอเมืองนนทบุรี จังหวัดนนทบุรี	บพ.	นนทบุรี	303,700.00	298,700.00	23 ธ.ค.64	22 ม.ค.65	298,700.00	298,700.00	0.00	ส่งมอบและเบิกจ่ายเรียบร้อยแล้ว
17	ชุดครุภัณฑ์ระบบเครือข่ายคอมพิวเตอร์ภายในอาคาร ตำบลย่านยาว อำเภอสามชุก จังหวัดสุพรรณบุรี	บพ.	สุพรรณบุรี	492,900.00	490,000.00	20 ธ.ค.64	18 ก.พ.65	490,000.00	490,000.00	0.00	ส่งมอบและเบิกจ่ายเรียบร้อยแล้ว
18	ชุดครุภัณฑ์กระดานไวท์บอร์ดภายในห้องเรียนสำหรับ การจัดการเรียนการสอน ตำบลย่านยาว อำเภอสามชุก จังหวัดสุพรรณบุรี	บพ.	สุพรรณบุรี	325,000.00	315,000.00	27 ธ.ค.64	26 ม.ค.65	315,000.00	315,000.00	0.00	ส่งมอบและเบิกจ่ายเรียบร้อยแล้ว
19	ชุดครุภัณฑ์การเรียนการสอน ตำบลบางกระสอ อำเภอ เมืองนนทบุรี จังหวัดนนทบุรี	บพ.	นนทบุรี	7,703,200.00	7,695,200.00	26 ม.ค.65	25 มิ.ย.65	7,695,200.00	7,695,200.00	0.00	ส่งมอบและเบิกจ่ายเรียบร้อยแล้ว

รายการ	หน่วยงาน	ศูนย์พื้นที่	งบประมาณได้รับจัดสรร	งบประมาณหลังโอนเปลี่ยนแปลง	เริ่มต้นสัญญา	สิ้นสุดสัญญา	วงเงินกึ่งหนี้ผูกพัน	ผลการเบิกจ่าย 1 ต.ค.64 - 30 ก.ย.65	กันเงินเหลือปี 65	รายละเอียดสถานะ	
			(บาท)	(บาท)			(บาท)	(บาท)	(บาท)		
20	ชุดครุภัณฑ์คอมพิวเตอร์ทดแทนเพื่อเพิ่มศักยภาพการผลิตบัณฑิตสำหรับรองรับเทคโนโลยีดิจิทัล 4.0 ตำบลย่านยาว อำเภอสามชุก จังหวัดสุพรรณบุรี	บพ.	สุพรรณบุรี	7,700,000.00	7,692,400.00	18 ก.พ.65	11 ก.ค.65	7,692,400.00	7,692,400.00	0.00	ส่งมอบและเบิกจ่ายเรียบร้อยแล้ว
21	ชุดครุภัณฑ์ห้องปฏิบัติการการวิเคราะห์ข้อมูลธุรกิจอัจฉริยะ ตำบลสวนใหญ่ อำเภอเมืองนนทบุรี จังหวัดนนทบุรี	วท.	นนทบุรี	3,500,000.00	3,494,700.00	22 ธ.ค.64	21 เม.ย.65	3,494,700.00	3,494,700.00	0.00	ส่งมอบและเบิกจ่ายเรียบร้อยแล้ว
22	ชุดครุภัณฑ์คอมพิวเตอร์ดิจิทัลมีเดีย ตำบลหันตรา อำเภอพระนครศรีอยุธยา จังหวัดพระนครศรีอยุธยา	วท.	หันตรา	1,700,000.00	1,689,800.00	15 ก.พ.65	15 พ.ค.65	1,689,800.00	1,689,800.00	0.00	ส่งมอบและเบิกจ่ายเรียบร้อยแล้ว
23	ชุดครุภัณฑ์ห้องปฏิบัติการนวัตกรรมวัสดุและการประยุกต์ ตำบลบางกระสอบ อำเภอเมืองนนทบุรี จังหวัดนนทบุรี	วท.	นนทบุรี	3,500,000.00	3,496,000.00	1 ก.พ.65	1 มี.ย.65	3,496,000.00	3,496,000.00	0.00	ส่งมอบและเบิกจ่ายเรียบร้อยแล้ว
24	ชุดครุภัณฑ์ฝึกทดลอง IoT เพื่ออุตสาหกรรม ตำบลบางกระสอบ อำเภอเมืองนนทบุรี จังหวัดนนทบุรี	วท.	นนทบุรี	3,000,000.00	2,850,000.00	26 ม.ค.65	27 พ.ค.65	2,850,000.00	2,850,000.00	0.00	ส่งมอบและเบิกจ่ายเรียบร้อยแล้ว ครุภัณฑ์ 4.0
25	ชุดครุภัณฑ์ฝึกปฏิบัติการถ่ายทำสื่อดิจิทัลด้วยแขนกลอัตโนมัติ ตำบลบางกระสอบ อำเภอเมืองนนทบุรี จังหวัดนนทบุรี	วท.	นนทบุรี	5,000,000.00	4,990,000.00	4 ก.พ.65	6 มี.ย.65	4,990,000.00	4,990,000.00	0.00	ส่งมอบและเบิกจ่ายเรียบร้อยแล้ว ครุภัณฑ์ 4.0
26	ชุดครุภัณฑ์ฝึกทดลองหุ่นยนต์อัจฉริยะ ตำบลบางกระสอบ อำเภอเมืองนนทบุรี จังหวัดนนทบุรี	วท.	นนทบุรี	1,995,000.00	1,985,000.00	10 ม.ค.65	10 พ.ค.65	1,985,000.00	1,985,000.00	0.00	ส่งมอบและเบิกจ่ายเรียบร้อยแล้ว ครุภัณฑ์ 4.0
27	ชุดทดลองเครื่องมือวัดและเซ็นเซอร์ทรานสดิวเซอร์ ตำบลย่านยาว อำเภอสามชุก จังหวัดสุพรรณบุรี	วส.	สุพรรณบุรี	1,700,000.00	1,696,000.00	20 ม.ค. 65	20 พ.ค.65	1,696,000.00	1,696,000.00	0.00	ส่งมอบและเบิกจ่ายเรียบร้อยแล้ว
28	ชุดครุภัณฑ์ห้องปฏิบัติการเครื่องมือวัดละเอียด ตำบลหันตรา อำเภอพระนครศรีอยุธยา จังหวัดพระนครศรีอยุธยา	วส.	หันตรา	5,900,000.00	5,819,730.00	4 มี.ค.65	31 ส.ค.65	5,819,730.00	5,819,730.00	0.00	ส่งมอบและเบิกจ่ายเรียบร้อยแล้ว
29	ชุดครุภัณฑ์ห้อง SMART Language Lounges ตำบลย่านยาว อำเภอสามชุก จังหวัดสุพรรณบุรี	คศ.	สุพรรณบุรี	2,679,700.00	2,647,700.00	17 ม.ค. 65	17 พ.ค. 65	2,647,700.00	2,647,700.00	0.00	ส่งมอบและเบิกจ่ายเรียบร้อยแล้ว
30	ชุดครุภัณฑ์ปรับปรุงห้องปฏิบัติการทางภาษา ตำบลบางกระสอบ อำเภอเมืองนนทบุรี จังหวัดนนทบุรี	คศ.	นนทบุรี	469,000.00	469,000.00	17 ม.ค.65	18 มี.ค.65	469,000.00	469,000.00	0.00	ส่งมอบและเบิกจ่ายเรียบร้อยแล้ว

รายการ	หน่วยงาน	ศูนย์พื้นที่	งบประมาณได้รับจัดสรร	งบประมาณหลังโอนเปลี่ยนแปลง	เริ่มต้นสัญญา	สิ้นสุดสัญญา	วงเงินกึ่งหนี้ผูกพัน	ผลการเบิกจ่าย 1 ต.ค.64 - 30 ก.ย.65	กักเงินเหลือปี 65	รายละเอียดสถานะ	
			(บาท)	(บาท)			(บาท)	(บาท)	(บาท)		
31	ชุดครุภัณฑ์ห้องปฏิบัติการเครื่องตีและกำจัดดอกไม้ (ห้องครัวเย็น) ตำบลหันตรา อำเภอพระนครศรีอยุธยา จังหวัดพระนครศรีอยุธยา	คศ.	หันตรา	1,856,800.00	1,849,800.00	2 มิ.ย.65	31 ส.ค.65	1,849,800.00	1,849,800.00	0.00	ส่งมอบและเบิกจ่ายเรียบร้อยแล้ว
32	ชุดครุภัณฑ์ห้องปฏิบัติการสำนักงาน 4.0 ตำบลหันตรา อำเภอพระนครศรีอยุธยา จังหวัดพระนครศรีอยุธยา	สอ.	หันตรา	1,607,200.00	1,528,000.00	29 เม.ย.65	1ก.ค.65	1,528,000.00	1,528,000.00	0.00	ส่งมอบและเบิกจ่ายเรียบร้อยแล้ว
<b>รายการที่ดินและสิ่งก่อสร้าง ( 7 รายการ)</b>											
			<b>121,067,800.00</b>	<b>115,364,714.91</b>	<b>-</b>	<b>-</b>	<b>115,364,714.91</b>	<b>32,867,581.00</b>	<b>82,497,133.91</b>		
<b>กักเงินเหลือปี 65 ( 4 รายการ)</b>											
33	ปรับปรุงอาคาร 6 ตำบลหันตรา อำเภอพระนครศรีอยุธยา จังหวัดพระนครศรีอยุธยา	กก.	หันตรา	17,765,000.00	16,500,000.00	18 ก.ค.65	14 ม.ค.66	16,500,000.00	825,000.00	15,675,000.00	กักเงินเหลือปี 2565 จำนวน 5 งวดงาน งวดงานที่ 2-6 คาดว่าบริษัทส่งมอบงวดงานที่ 2 วันที่ 9 ธ.ค.65
34	ปรับปรุงอาคาร 3 อาคารเรียนและปฏิบัติการ วิศวกรรมไฟฟ้า ตำบลยานยาว อำเภอสามชูก จังหวัดสุพรรณบุรี	กบส.	สุพรรณบุรี	15,865,000.00	11,898,856.00	7 ก.ย.65	5 เม.ย.66	11,898,856.00	0.00	11,898,856.00	กักเงินเหลือปี 2565 จำนวน 3 งวดงาน งวดงานที่ 1-3 อยู่ระหว่างการดำเนินงานในงวดงานที่ 1
35	อาคารหอประชุม ตำบลยานยาว อำเภอสามชูก จังหวัดสุพรรณบุรี (ผูกพันเดิม)	กบส.	สุพรรณบุรี	57,684,000.00	57,684,000.00	22 เม.ย.64	15 ส.ค.65	57,684,000.00	13,488,000.00	44,196,000.00	กักเงินเหลือปี 2565 จำนวน 6 งวดงาน งวดงานที่ 6-11 ขยายระยะเวลาครั้งที่ 2) ระยะเวลา 60 วัน จาก 17 มิ.ย.65 เป็น 15 ส.ค.65 คาดว่าบริษัทส่งมอบงวดงานสุดท้ายเดือนธันวาคม 2565
36	ปรับปรุงอาคาร 18 อาคารเรียนและปฏิบัติการ วิศวกรรมอุตสาหกรรม ตำบลสวนใหญ่ อำเภอเมือง จังหวัดนนทบุรี	วส.	นนทบุรี	11,743,700.00	11,291,871.48	30 พ.ค.65	25 ม.ค.66	11,291,871.48	564,593.57	10,727,277.91	กักเงินเหลือปี 2565 จำนวน 3 งวดงาน งวดงานที่ 2-4 ตรวจรับงานงวดงานที่ 2 วันที่ 25 พ.ย.65
<b>ส่งมอบและเบิกจ่ายเสร็จสิ้น ( 3 รายการ)</b>											
37	ปรับปรุงสถาบันวิจัยพัฒนา ห้อง320801,320802 ตำบลหันตรา อำเภอพระนครศรีอยุธยา จังหวัดพระนครศรีอยุธยา	กก.	หันตรา	5,660,100.00	5,649,987.43	7 ม.ค.65	25 มี.ค.65	5,649,987.43	5,649,987.43	0.00	ส่งมอบและเบิกจ่ายเรียบร้อยแล้ว
38	ปรับปรุงซ่อมแซมอาคาร 23 ตำบลหันตรา อำเภอพระนครศรีอยุธยา จังหวัดพระนครศรีอยุธยา	กก.	หันตรา	4,275,000.00	4,270,000.00	23 ธ.ค.64	22 เม.ย.65	4,270,000.00	4,270,000.00	0.00	ส่งมอบและเบิกจ่ายเรียบร้อยแล้ว
39	ปรับปรุงอาคาร 10 ตำบลสวนใหญ่ อำเภอเมืองนนทบุรี จังหวัดนนทบุรี	กบน.	นนทบุรี	8,075,000.00	8,070,000.00	17 ก.พ.65	16 ส.ค.65	8,070,000.00	8,070,000.00	0.00	ส่งมอบและเบิกจ่ายเรียบร้อยแล้ว

ตารางที่ 12 ผลการเบิกจ่ายงบประมาณรายจ่าย ประจำปีงบประมาณ พ.ศ. 2565 จำแนกตามแผนงาน/ผลผลิต/งบรายจ่าย

ที่	แผนงาน/ผลผลิต/โครงการ/งบรายจ่าย/รายจ่ายที่สำคัญ	จัดสรรตาม พ.ร.บ.	หลังโอนเปลี่ยนแปลง	ผลการเบิกจ่าย		กันเงินเหลือปี 65	
		(บาท)	(บาท)	(บาท)	(ร้อยละ)	(บาท)	(ร้อยละ)
รวมทั้งสิ้น		803,682,700.00	813,522,521.12	711,425,387.21	87.45	102,097,133.91	12.55
1	แผนงานบุคลากรภาครัฐ	515,700,500.00	525,540,321.12	525,540,321.12	100.00	0.00	0.00
1.1	รายการบุคลากรภาครัฐ	515,700,500.00	525,540,321.12	525,540,321.12	100.00	0.00	0.00
1.1.1	งบบุคลากร	148,550,200.00	160,172,009.22	160,172,009.22	100.00	0.00	0.00
1.1.1.1	เงินเดือน	124,276,100.00	138,038,901.37	138,038,901.37	100.00	0.00	0.00
	1) อัตราเดิมเงินเดือน	110,059,700.00					
	2) เงินประจำตำแหน่งทางวิชาการ	7,370,400.00					
	3) เงินค่าตอบแทนรายเดือนตำแหน่งทางวิชาการ	6,678,000.00					
	4) เงินค่าตอบแทนรายเดือนตำแหน่งประเภทวิชาชีพเฉพาะ เชี่ยวชาญเฉพาะ	168,000.00					
1.1.1.2	ค่าจ้างประจำ	8,656,200.00	8,227,620.00	8,227,620.00	100.00	0.00	0.00
	1) อัตราเดิมค่าจ้างประจำ	8,656,200.00	8,227,620.00	8,227,620.00	100.00	0.00	0.00
1.1.1.3	ค่าจ้างชั่วคราว	1,807,800.00	1,795,920.00	1,795,920.00	100.00	0.00	0.00
	1) ค่าจ้างลูกจ้างชาวต่างประเทศ	1,807,800.00	1,795,920.00	1,795,920.00	100.00	0.00	0.00
1.1.1.4	ค่าตอบแทนพนักงานราชการ	13,810,100.00	12,109,567.85	12,109,567.85	100.00	0.00	0.00
	1) ค่าตอบแทนพนักงานราชการ	13,810,100.00	12,109,567.85	12,109,567.85	100.00	0.00	0.00
1.1.2	งบดำเนินงาน	9,747,800.00	4,346,811.90	4,346,811.90	100.00	0.00	0.00
1.1.2.1	ค่าตอบแทน ใช้สอยและวัสดุ	9,747,800.00	4,346,811.90	4,346,811.90	100.00	0.00	0.00
	1) ค่าเช่าบ้าน	672,000.00	672,000.00	672,000.00	100.00	0.00	0.00
	2) เงินประจำตำแหน่งผู้บริหารมีวาระ	4,176,000.00	3,088,142.81	3,088,142.81	100.00	0.00	0.00
	3) เงินประจำตำแหน่งผู้บริหารไม่มีวาระ	456,000.00	0.00	0.00	0.00	0.00	0.00



ที่	แผนงาน/ผลผลิต/โครงการ/งบรายจ่าย/รายจ่ายที่สำคัญ	จัดสรรตาม พ.ร.บ.	หลังโอนเปลี่ยนแปลง	ผลการเบิกจ่าย		กันเงินเหลือปี 65	
		(บาท)	(บาท)	(บาท)	(ร้อยละ)	(บาท)	(ร้อยละ)
4)	ค่าตอบแทนรายเดือนตำแหน่งประเภทผู้บริหารที่มีวาระ	3,488,400.00	0.00	0.00	0.00	0.00	0.00
5)	ค่าตอบแทนรายเดือนตำแหน่งประเภทผู้บริหารไม่มีวาระ	435,500.00	0.00	0.00	0.00	0.00	0.00
6)	ค่าตอบแทนพิเศษจ.ประจำที่ได้รับเงินเดือนเพิ่มขึ้น	0.00	52,945.20	52,945.20	100.00	0.00	0.00
7)	ค่าตอบแทนพิเศษข้าราชการที่ได้รับเงินเดือนเพิ่มขึ้น	0.00	192,943.14	192,943.14	100.00	0.00	0.00
8)	เงินสมทบกองทุนประกันสังคม	495,100.00	315,777.00	315,777.00	100.00	0.00	0.00
9)	เงินสมทบกองทุนเงินทดแทน	24,800.00	25,003.75	25,003.75	100.00	0.00	0.00
1.1.3	งบเงินอุดหนุน	357,402,500.00	361,021,500.00	361,021,500.00	100.00	0.00	0.00
1.1.3.1	เงินอุดหนุนทั่วไป	357,402,500.00	361,021,500.00	361,021,500.00	100.00	0.00	0.00
1)	ค่าจ้างพนักงานมหาวิทยาลัย	357,402,500.00	361,021,500.00	361,021,500.00	100.00	0.00	0.00
2	แผนงานพื้นฐานด้านการพัฒนาและเสริมสร้างศักยภาพทรัพยากรมนุษย์	277,987,200.00	277,987,200.00	175,890,066.09	63.27	102,097,133.91	36.73
2.1	ผลผลิต : ผู้สำเร็จการศึกษาด้านสังคมศาสตร์	19,206,600.00	19,221,502.99	19,221,502.99	100.00	0.00	0.00
2.1.1	งบลงทุน	13,495,500.00	13,432,000.00	13,432,000.00	100.00	0.00	0.00
2.1.1.1	ค่าครุภัณฑ์	13,495,500.00	13,432,000.00	13,432,000.00	100.00	0.00	0.00
2.1.2	งบเงินอุดหนุน	5,711,100.00	5,789,502.99	5,789,502.99	100.00	0.00	0.00
2.1.2.1	ค่าตอบแทน ใช้สอยและวัสดุ	3,736,000.00	3,327,884.69	3,327,884.69	100.00	0.00	0.00
2.1.2.2	ค่าสาธารณูปโภค	1,975,100.00	2,461,618.30	2,461,618.30	100.00	0.00	0.00
1)	ค่าไฟฟ้า	1,801,000.00	1,852,058.04	1,852,058.04	100.00	0.00	0.00
2)	ค่าประปา	122,600.00	565,547.96	565,547.96	100.00	0.00	0.00
3)	ค่าโทรศัพท์	3,500.00	4,506.84	4,506.84	100.00	0.00	0.00
4)	ค่าโทรศัพท์เคลื่อนที่ผู้บริหาร	48,000.00	37,086.46	37,086.46	100.00	0.00	0.00
5)	ค่าไปรษณีย์	0.00	2,419.00	2,419.00	100.00	0.00	0.00

ที่	แผนงาน/ผลผลิต/โครงการ/งบรายจ่าย/รายจ่ายที่สำคัญ	จัดสรรตาม พ.ร.บ.	หลังโอนเปลี่ยนแปลง	ผลการเบิกจ่าย		กั้นเงินเหลือปี 65	
		(บาท)	(บาท)	(บาท)	(ร้อยละ)	(บาท)	(ร้อยละ)
2.2	ผลผลิต : ผู้สำเร็จการศึกษาด้านวิทยาศาสตร์และเทคโนโลยี	256,080,600.00	256,653,076.91	154,555,943.00	60.22	102,097,133.91	39.78
2.2.1	งบลงทุน	199,258,400.00	192,972,334.91	90,875,201.00	47.09	102,097,133.91	52.91
2.2.1.1	ค่าครุภัณฑ์	78,190,600.00	77,607,620.00	58,007,620.00	74.74	19,600,000.00	25.26
2.2.1.2	ค่าที่ดินและสิ่งก่อสร้าง	121,067,800.00	115,364,714.91	32,867,581.00	28.49	82,497,133.91	71.51
2.2.2	งบเงินอุดหนุน	56,822,200.00	63,680,742.00	63,680,742.00	100.00	0.00	0.00
2.2.2.1	ค่าตอบแทน ใช้สอยและวัสดุ	43,507,200.00	33,199,896.93	33,199,896.93	100.00	0.00	0.00
2.2.2.2	ค่าสาธารณูปโภค	13,315,000.00	30,480,845.07	30,480,845.07	100.00	0.00	0.00
1)	ค่าไฟฟ้า	9,675,200.00	25,880,321.86	25,880,321.86	100.00	0.00	0.00
2)	ค่าประปา	731,300.00	2,199,527.23	2,199,527.23	100.00	0.00	0.00
3)	ค่าโทรศัพท์	338,100.00	26,737.25	26,737.25	100.00	0.00	0.00
4)	ค่าโทรศัพท์เคลื่อนที่ผู้บริหาร	276,000.00	281,391.49	281,391.49	100.00	0.00	0.00
5)	ค่าไปรษณีย์	0.00	75,260.00	75,260.00	100.00	0.00	0.00
6)	ค่าบริการสื่อสารและโทรคมนาคม	2,294,400.00	2,017,607.24	2,017,607.24	100.00	0.00	0.00
2.3	ผลผลิต : ผลงานการให้บริการวิชาการ	2,700,000.00	2,112,620.10	2,112,620.10	100.00	0.00	0.00
2.3.1	งบเงินอุดหนุน	2,700,000.00	2,112,620.10	2,112,620.10	100.00	0.00	0.00
2.3.1.1	ค่าใช้จ่ายโครงการอนุรักษ์พันธุกรรมพืชอันเนื่องมาจากพระราชดำริ สมเด็จพระเทพรัตนราชสุดาฯ สยามบรมราชกุมารี	2,700,000.00	2,112,620.10	2,112,620.10	100.00	0.00	0.00
1)	เงินอุดหนุนค่าใช้จ่ายโครงการอนุรักษ์พันธุกรรมพืชอันเนื่องมาจากพระราชดำริ สมเด็จพระเทพรัตนราชสุดาฯ สยามบรมราชกุมารี	2,700,000.00	2,112,620.10	2,112,620.10	100.00	0.00	0.00

ที่	แผนงาน/ผลผลิต/โครงการ/งบรายจ่าย/รายจ่ายที่สำคัญ	จัดสรรตาม พ.ร.บ.	หลังโอนเปลี่ยนแปลง	ผลการเบิกจ่าย		กั้นเงินเหลือปี 65	
		(บาท)	(บาท)	(บาท)	(ร้อยละ)	(บาท)	(ร้อยละ)
3	แผนงานยุทธศาสตร์เพื่อสนับสนุนด้านการพัฒนาและเสริมสร้างศักยภาพทรัพยากรมนุษย์	9,995,000.00	9,995,000.00	9,995,000.00	100.00	0.00	0.00
3.1	โครงการ : โครงการพัฒนาและผลิตกำลังคนของประเทศเพื่อรองรับนโยบาย Thailand 4.0	9,995,000.00	9,995,000.00	9,995,000.00	100.00	0.00	0.00
3.1.1	งบลงทุน	9,995,000.00	9,825,000.00	9,825,000.00	100.00	0.00	0.00
3.1.1.1	ค่าครุภัณฑ์	9,995,000.00	9,825,000.00	9,825,000.00	100.00	0.00	0.00
3.1.2	งบเงินอุดหนุน	0.00	170,000.00	170,000.00	100.00	0.00	0.00
3.1.2.1	ค่าสาธารณูปโภค	0.00	170,000.00	170,000.00	100.00	0.00	0.00
1)	ค่าไฟฟ้า	0.00	65,340.40	65,340.40	100.00	0.00	0.00
2)	ค่าน้ำประปา	0.00	104,659.60	104,659.60	100.00	0.00	0.00

ตารางที่ 13 ผลการเบิกจ่ายงบประมาณรายจ่าย ประจำปีงบประมาณ พ.ศ. 2565 จำแนกตามรายจ่าย และหน่วยเบิกจ่าย

ณ 1 ตุลาคม 2564 - 30 กันยายน 2565

ที่	หน่วยงาน	รายจ่ายประจำ					รายจ่ายลงทุน					ภาพรวม				
		จัดสรรตาม พ.ร.บ	หลังโอนเปลี่ยนแปลง	ผลการเบิกจ่าย	เปรียบเทียบ	เป้าหมายเบิกจ่าย	จัดสรรตาม พ.ร.บ	หลังโอนเปลี่ยนแปลง	ผลการเบิกจ่าย	เปรียบเทียบ	เป้าหมายเบิกจ่าย	จัดสรรตาม พ.ร.บ	หลังโอนเปลี่ยนแปลง	ผลการเบิกจ่าย	เปรียบเทียบ	เป้าหมายเบิกจ่าย
		(บาท)	(บาท)	(บาท)	(ร้อยละ)	ร้อยละ 98.00	(บาท)	(บาท)	(บาท)	(ร้อยละ)	ร้อยละ 75.00	(บาท)	(บาท)	(บาท)	(ร้อยละ)	ร้อยละ 93.00
	<b>รวมทั้งสิ้น</b>	<b>580,933,800.00</b>	<b>597,293,186.21</b>	<b>597,293,186.21</b>	<b>100.00</b>	<b>สูงกว่า</b>	<b>222,748,900.00</b>	<b>216,229,334.91</b>	<b>114,132,201.00</b>	<b>52.78</b>	<b>ต่ำกว่า</b>	<b>803,682,700.00</b>	<b>813,522,521.12</b>	<b>711,425,387.21</b>	<b>87.45</b>	<b>ต่ำกว่า</b>
1	กองคลัง	576,056,500.00	592,243,206.69	592,243,206.69	100.00	สูงกว่า	68,950,700.00	67,283,917.93	32,008,917.93	47.57	ต่ำกว่า	645,007,200.00	659,527,124.62	624,252,124.62	94.65	สูงกว่า
2	กองบริหารทรัพยากรนนทบุรี	2,778,000.00	2,757,456.17	2,757,456.17	100.00	สูงกว่า	51,347,700.00	50,577,961.48	39,850,683.57	78.79	สูงกว่า	54,125,700.00	53,335,417.65	42,608,139.74	79.89	ต่ำกว่า
3	กองบริหารทรัพยากรสุพรรณบุรี	2,099,300.00	2,292,523.35	2,292,523.35	100.00	สูงกว่า	102,450,500.00	98,367,455.50	42,272,599.50	42.97	ต่ำกว่า	104,549,800.00	100,659,978.85	44,565,122.85	44.27	ต่ำกว่า

ตารางที่ 14 ผลการเบิกจ่ายงบประมาณรายจ่าย ประจำปีงบประมาณ พ.ศ. 2565 จำแนกตามรายจ่าย และหน่วยงานระดับคณะหรือเทียบเท่า

ณ 1 ตุลาคม 2564 - 30 กันยายน 2565

ที่	หน่วยงาน	รายจ่ายประจำ					รายจ่ายลงทุน					ภาพรวม				
		จัดสรรตาม พ.ร.บ	หลังโอนเปลี่ยนแปลง	ผลการเบิกจ่าย		เปรียบเทียบ เป้าหมายเบิกจ่าย ตามมติ ครม. Q4	จัดสรรตาม พ.ร.บ	หลังโอนเปลี่ยนแปลง	ผลการเบิกจ่าย		เปรียบเทียบ เป้าหมายเบิกจ่าย ตามมติ ครม. Q4	จัดสรรตาม พ.ร.บ	หลังโอนเปลี่ยนแปลง	ผลการเบิกจ่าย		เปรียบเทียบ เป้าหมายเบิกจ่าย ตามมติ ครม. Q4
		(บาท)	(บาท)	(บาท)	(ร้อยละ)	ร้อยละ 98.00	(บาท)	(บาท)	(บาท)	(ร้อยละ)	ร้อยละ 75.00	(บาท)	(บาท)	(บาท)	(ร้อยละ)	ร้อยละ 93.00
	<b>รวมทั้งสิ้น</b>	<b>580,933,800.00</b>	<b>597,293,186.21</b>	<b>597,293,186.21</b>	<b>100.00</b>	<b>สูงกว่า</b>	<b>222,748,900.00</b>	<b>216,229,334.91</b>	<b>114,132,201.00</b>	<b>52.78</b>	<b>ต่ำกว่า</b>	<b>803,682,700.00</b>	<b>813,522,521.12</b>	<b>711,425,387.21</b>	<b>87.45</b>	<b>ต่ำกว่า</b>
	มทรส. ส่วนกลาง	570,817,700.00	586,968,547.90	586,968,547.90	100.00	สูงกว่า	0.00	0.00	0.00	0.00		570,817,700.00	586,968,547.90	586,968,547.90	100.00	สูงกว่า
	สำนักงานอธิการบดี	3,686,900.00	4,015,067.51	4,015,067.51	100.00	สูงกว่า	110,931,300.00	105,600,843.43	33,830,987.43	32.04	ต่ำกว่า	114,618,200.00	109,615,910.94	37,846,054.94	34.53	ต่ำกว่า
	คณะครุศาสตร์อุตสาหกรรม	661,700.00	650,524.53	650,524.53	100.00	สูงกว่า	21,903,900.00	21,724,389.50	21,724,389.50	100.00	สูงกว่า	22,565,600.00	22,374,914.03	22,374,914.03	100.00	สูงกว่า
	คณะเทคโนโลยีการเกษตร และอุตสาหกรรมเกษตร	266,300.00	268,484.51	268,484.51	100.00	สูงกว่า	10,386,600.00	10,376,600.50	10,376,600.50	100.00	สูงกว่า	10,652,900.00	10,645,085.01	10,645,085.01	100.00	สูงกว่า
	คณะบริหารธุรกิจและเทคโนโลยี สารสนเทศ	1,581,200.00	1,534,063.18	1,534,063.18	100.00	สูงกว่า	16,682,900.00	16,647,900.00	16,647,900.00	100.00	สูงกว่า	18,264,100.00	18,181,963.18	18,181,963.18	100.00	สูงกว่า
	คณะวิทยาศาสตร์และเทคโนโลยี	1,126,200.00	1,096,154.88	1,096,154.88	100.00	สูงกว่า	18,695,000.00	18,505,500.00	18,505,500.00	100.00	สูงกว่า	19,821,200.00	19,601,654.88	19,601,654.88	100.00	สูงกว่า
	คณะวิศวกรรมศาสตร์ และสถาปัตยกรรมศาสตร์	1,372,100.00	1,357,715.17	1,357,715.17	100.00	สูงกว่า	39,143,700.00	38,407,601.48	8,080,323.57	21.04	ต่ำกว่า	40,515,800.00	39,765,316.65	9,438,038.74	23.73	ต่ำกว่า
	คณะศิลปศาสตร์	565,000.00	557,904.29	557,904.29	100.00	สูงกว่า	5,005,500.00	4,966,500.00	4,966,500.00	100.00	สูงกว่า	5,570,500.00	5,524,404.29	5,524,404.29	100.00	สูงกว่า
	สถาบันวิจัยและพัฒนา	59,000.00	50,906.09	50,906.09	100.00	สูงกว่า	0.00	0.00	0.00	0.00		59,000.00	50,906.09	50,906.09	100.00	สูงกว่า
	สำนักวิทยบริการและเทคโนโลยี สารสนเทศ	394,000.00	390,498.16	390,498.16	100.00	สูงกว่า	0.00	0.00	0.00	0.00		394,000.00	390,498.16	390,498.16	100.00	สูงกว่า
	สำนักส่งเสริมวิชาการ และงานทะเบียน	388,700.00	386,041.99	386,041.99	100.00	สูงกว่า	0.00	0.00	0.00	0.00		388,700.00	386,041.99	386,041.99	100.00	สูงกว่า
	สำนักตรวจสอบภายใน	15,000.00	17,278.00	17,278.00	100.00	สูงกว่า	0.00	0.00	0.00	0.00		15,000.00	17,278.00	17,278.00	100.00	สูงกว่า

ตารางที่ 15 ผลการเบิกจ่ายงบประมาณรายจ่าย ประจำปีงบประมาณ พ.ศ. 2565 จำแนกตามรายจ่าย และหน่วยงานระดับกอง  
ณ 1 ตุลาคม 2564 - 30 กันยายน 2565

ที่	หน่วยงาน	รายจ่ายประจำ					รายจ่ายลงทุน					ภาพรวม				
		จัดสรรตาม พ.ร.บ	หลังโอนเปลี่ยนแปลง	ผลการเบิกจ่าย		เปรียบเทียบ เป้าหมายเบิกจ่าย ตามมติ ครม. Q4	จัดสรรตาม พ.ร.บ	หลังโอนเปลี่ยนแปลง	ผลการเบิกจ่าย		เปรียบเทียบ เป้าหมายเบิกจ่าย ตามมติ ครม. Q4	จัดสรรตาม พ.ร.บ	หลังโอนเปลี่ยนแปลง	ผลการเบิกจ่าย		เปรียบเทียบ เป้าหมายเบิกจ่าย ตามมติ ครม. Q4
		(บาท)	(บาท)	(บาท)	(ร้อยละ)	ร้อยละ 98.00	(บาท)	(บาท)	(บาท)	(ร้อยละ)	ร้อยละ 75.00	(บาท)	(บาท)	(บาท)	(ร้อยละ)	ร้อยละ 93.00
	<b>รวมทั้งสิ้น</b>	<b>3,686,900.00</b>	<b>4,015,067.51</b>	<b>4,015,067.51</b>	<b>100.00</b>	<b>สูงกว่า</b>	<b>110,931,300.00</b>	<b>105,600,843.43</b>	<b>33,830,987.43</b>	<b>32.04</b>	<b>ต่ำกว่า</b>	<b>114,618,200.00</b>	<b>109,615,910.94</b>	<b>37,846,054.94</b>	<b>34.53</b>	<b>ต่ำกว่า</b>
1	สำนักงานอธิการบดี (ส่วนกลาง)	468,000.00	455,607.82	455,607.82	100.00	สูงกว่า	1,607,200.00	1,528,000.00	1,528,000.00	100.00	สูงกว่า	2,075,200.00	1,983,607.82	1,983,607.82	100.00	สูงกว่า
2	กองกลาง	813,000.00	979,177.91	979,177.91	100.00	สูงกว่า	27,700,100.00	26,419,987.43	10,744,987.43	40.67	ต่ำกว่า	28,513,100.00	27,399,165.34	11,724,165.34	42.79	ต่ำกว่า
3	กองคลัง	18,000.00	7,691.16	7,691.16	100.00	สูงกว่า	0.00	0.00	0.00	0.00		18,000.00	7,691.16	7,691.16	100.00	สูงกว่า
4	กองนโยบายและแผน	18,000.00	10,685.05	10,685.05	100.00	สูงกว่า	0.00	0.00	0.00	0.00		18,000.00	10,685.05	10,685.05	100.00	สูงกว่า
5	กองบริหารงานบุคคล	18,000.00	12,851.23	12,851.23	100.00	สูงกว่า	0.00	0.00	0.00	0.00		18,000.00	12,851.23	12,851.23	100.00	สูงกว่า
6	กองพัฒนานักศึกษา	18,000.00	12,798.47	12,798.47	100.00	สูงกว่า	0.00	0.00	0.00	0.00		18,000.00	12,798.47	12,798.47	100.00	สูงกว่า
7	กองบริหารทรัพยากรมนุษย์	1,176,700.00	1,173,853.45	1,173,853.45	100.00	สูงกว่า	8,075,000.00	8,070,000.00	8,070,000.00	100.00	สูงกว่า	9,251,700.00	9,243,853.45	9,243,853.45	100.00	สูงกว่า
8	กองบริหารทรัพยากรสุพรรณบุรี	652,700.00	856,809.23	856,809.23	100.00	สูงกว่า	73,549,000.00	69,582,856.00	13,488,000.00	19.38	ต่ำกว่า	74,201,700.00	70,439,665.23	14,344,809.23	20.36	ต่ำกว่า
9	กองบริหารทรัพยากรวสุกรี	498,500.00	500,193.19	500,193.19	100.00	สูงกว่า	0.00	0.00	0.00	0.00		498,500.00	500,193.19	500,193.19	100.00	สูงกว่า
10	กองส่งเสริมคุณภาพ	6,000.00	5,400.00	5,400.00	100.00	สูงกว่า	0.00	0.00	0.00	0.00		6,000.00	5,400.00	5,400.00	100.00	สูงกว่า

ตารางที่ 16 ผลการเบิกจ่ายงบประมาณรายจ่าย ประจำปีงบประมาณ พ.ศ. 2565 จำแนกตามงบรายจ่าย/รายการที่สำคัญ และหน่วยงานระดับคณะหรือเทียบเท่า

มหาวิทยาลัยเทคโนโลยีราชมงคลสุวรรณภูมิ

ณ 1 ตุลาคม 2564 - 30 กันยายน 2565

ที่	งบรายจ่าย/รายการที่สำคัญ	จัดสรร/เบิกจ่าย	มทรส.	มทรส.ส่วนกลาง	หน่วยงาน										
					สอ.	คอ.	ทอ.	บพ.	วท.	วส.	ศศ.	สวพ.	สวส.	สวท.	สตน.
รวมทั้งสิ้น	จัดสรร	803,682,700.00	570,817,700.00	114,618,200.00	22,565,600.00	10,652,900.00	18,264,100.00	19,821,200.00	40,515,800.00	5,570,500.00	59,000.00	394,000.00	388,700.00	15,000.00	
	จัดสรรหลังโอนเปลี่ยนแปลง	813,522,521.12	586,968,547.90	109,615,910.94	22,374,914.03	10,645,085.01	18,181,963.18	19,601,654.88	39,765,316.65	5,524,404.29	50,906.09	390,498.16	386,041.99	17,278.00	
	เบิกจ่าย (บาท)	711,425,387.21	586,968,547.90	37,846,054.94	22,374,914.03	10,645,085.01	18,181,963.18	19,601,654.88	9,438,038.74	5,524,404.29	50,906.09	390,498.16	386,041.99	17,278.00	
	เบิกจ่าย (ร้อยละ)	87.45	100.00	34.53	100.00	100.00	100.00	100.00	23.73	100.00	100.00	100.00	100.00	100.00	
	กักเงินเหลือมิปี 65 (บาท)	102,097,133.91	0.00	71,769,856.00	0.00	0.00	0.00	0.00	30,327,277.91	0.00	0.00	0.00	0.00	0.00	
	กักเงินเหลือมิปี 65 (ร้อยละ)	12.55	0.00	65.47	0.00	0.00	0.00	0.00	76.27	0.00	0.00	0.00	0.00	0.00	
1. งบบุคลากร	จัดสรร	148,550,200.00	148,550,200.00	-	-	-	-	-	-	-	-	-	-	-	
	จัดสรรหลังโอนเปลี่ยนแปลง	160,172,009.22	160,172,009.22	-	-	-	-	-	-	-	-	-	-	-	
	เบิกจ่าย (บาท)	160,172,009.22	160,172,009.22	-	-	-	-	-	-	-	-	-	-	-	
	เบิกจ่าย (ร้อยละ)	100.00	100.00	-	-	-	-	-	-	-	-	-	-	-	
	กักเงินเหลือมิปี 65 (บาท)	0.00	0.00	-	-	-	-	-	-	-	-	-	-	-	
	กักเงินเหลือมิปี 65 (ร้อยละ)	0.00	0.00	-	-	-	-	-	-	-	-	-	-	-	
1.1 เงินเดือน	จัดสรร	124,276,100.00	124,276,100.00	-	-	-	-	-	-	-	-	-	-	-	
	จัดสรรหลังโอนเปลี่ยนแปลง	138,038,901.37	138,038,901.37	-	-	-	-	-	-	-	-	-	-	-	
	เบิกจ่าย (บาท)	138,038,901.37	138,038,901.37	-	-	-	-	-	-	-	-	-	-	-	
	เบิกจ่าย (ร้อยละ)	100.00	100.00	-	-	-	-	-	-	-	-	-	-	-	
	กักเงินเหลือมิปี 65 (บาท)	0.00	0.00	-	-	-	-	-	-	-	-	-	-	-	
	กักเงินเหลือมิปี 65 (ร้อยละ)	0.00	0.00	-	-	-	-	-	-	-	-	-	-	-	
1.2 ค่าจ้างประจำ	จัดสรร	8,656,200.00	8,656,200.00	-	-	-	-	-	-	-	-	-	-	-	
	จัดสรรหลังโอนเปลี่ยนแปลง	8,227,620.00	8,227,620.00	-	-	-	-	-	-	-	-	-	-	-	
	เบิกจ่าย (บาท)	8,227,620.00	8,227,620.00	-	-	-	-	-	-	-	-	-	-	-	
	เบิกจ่าย (ร้อยละ)	100.00	100.00	-	-	-	-	-	-	-	-	-	-	-	
	กักเงินเหลือมิปี 65 (บาท)	0.00	0.00	-	-	-	-	-	-	-	-	-	-	-	
	กักเงินเหลือมิปี 65 (ร้อยละ)	0.00	0.00	-	-	-	-	-	-	-	-	-	-	-	
1.3 ค่าจ้างชั่วคราว	จัดสรร	1,807,800.00	1,807,800.00	-	-	-	-	-	-	-	-	-	-	-	
	จัดสรรหลังโอนเปลี่ยนแปลง	1,795,920.00	1,795,920.00	-	-	-	-	-	-	-	-	-	-	-	
	เบิกจ่าย (บาท)	1,795,920.00	1,795,920.00	-	-	-	-	-	-	-	-	-	-	-	
	เบิกจ่าย (ร้อยละ)	100.00	100.00	-	-	-	-	-	-	-	-	-	-	-	
	กักเงินเหลือมิปี 65 (บาท)	0.00	0.00	-	-	-	-	-	-	-	-	-	-	-	
	กักเงินเหลือมิปี 65 (ร้อยละ)	0.00	0.00	-	-	-	-	-	-	-	-	-	-	-	

ที่	งบรายจ่าย/รายการที่สำคัญ	จัดสรร/เบิกจ่าย	มทรส.	มทรส.ส่วนกลาง	หน่วยงาน												
					สอ.	คอ.	ทอ.	บท.	วท.	วส.	ศศ.	สวพ.	สวส.	สวท.	สตน.		
1.4	ค่าตอบแทนพนักงานราชการอัตราเดิม	จัดสรร	13,810,100.00	13,810,100.00	-	-	-	-	-	-	-	-	-	-	-	-	
		จัดสรรหลังโอนเปลี่ยนแปลง	12,109,567.85	12,109,567.85	-	-	-	-	-	-	-	-	-	-	-	-	-
		เบิกจ่าย (บาท)	12,109,567.85	12,109,567.85	-	-	-	-	-	-	-	-	-	-	-	-	-
		เบิกจ่าย (ร้อยละ)	100.00	100.00	-	-	-	-	-	-	-	-	-	-	-	-	-
		กันเงินเหลือปี 65 (บาท)	0.00	0.00	-	-	-	-	-	-	-	-	-	-	-	-	-
		กันเงินเหลือปี 65 (ร้อยละ)	0.00	0.00	-	-	-	-	-	-	-	-	-	-	-	-	-
2.	งบดำเนินงาน	จัดสรร	9,747,800.00	9,747,800.00	-	-	-	-	-	-	-	-	-	-	-	-	
		จัดสรรหลังโอนเปลี่ยนแปลง	4,346,811.90	4,346,811.90	-	-	-	-	-	-	-	-	-	-	-	-	-
		เบิกจ่าย (บาท)	4,346,811.90	4,346,811.90	-	-	-	-	-	-	-	-	-	-	-	-	-
		เบิกจ่าย (ร้อยละ)	100.00	100.00	-	-	-	-	-	-	-	-	-	-	-	-	-
		กันเงินเหลือปี 65 (บาท)	0.00	0.00	-	-	-	-	-	-	-	-	-	-	-	-	-
		กันเงินเหลือปี 65 (ร้อยละ)	0.00	0.00	-	-	-	-	-	-	-	-	-	-	-	-	-
2.1	ค่าตอบแทนใช้สอยและวัสดุ (แผนงานบุคลากรภาครัฐ)	จัดสรร	9,747,800.00	9,747,800.00	-	-	-	-	-	-	-	-	-	-	-	-	
		จัดสรรหลังโอนเปลี่ยนแปลง	4,346,811.90	4,346,811.90	-	-	-	-	-	-	-	-	-	-	-	-	-
		เบิกจ่าย (บาท)	4,346,811.90	4,346,811.90	-	-	-	-	-	-	-	-	-	-	-	-	-
		เบิกจ่าย (ร้อยละ)	100.00	100.00	-	-	-	-	-	-	-	-	-	-	-	-	-
		กันเงินเหลือปี 65 (บาท)	0.00	0.00	-	-	-	-	-	-	-	-	-	-	-	-	-
		กันเงินเหลือปี 65 (ร้อยละ)	0.00	0.00	-	-	-	-	-	-	-	-	-	-	-	-	-
3.	งบลงทุน	จัดสรร	222,748,900.00	-	110,931,300.00	21,903,900.00	10,386,600.00	16,682,900.00	18,695,000.00	39,143,700.00	5,005,500.00	-	-	-	-	-	
		จัดสรรหลังโอนเปลี่ยนแปลง	216,229,334.91	-	105,600,843.43	21,724,389.50	10,376,600.50	16,647,900.00	18,505,500.00	38,407,601.48	4,966,500.00	-	-	-	-	-	
		เบิกจ่าย (บาท)	114,132,201.00	-	33,830,987.43	21,724,389.50	10,376,600.50	16,647,900.00	18,505,500.00	8,080,323.57	4,966,500.00	-	-	-	-	-	
		เบิกจ่าย (ร้อยละ)	52.78	-	32.04	100.00	100.00	100.00	100.00	21.04	100.00	-	-	-	-	-	
		กันเงินเหลือปี 65 (บาท)	102,097,133.91	-	71,769,856.00	0.00	0.00	0.00	0.00	30,327,277.91	0.00	-	-	-	-	-	
		กันเงินเหลือปี 65 (ร้อยละ)	47.22	-	67.96	0.00	0.00	0.00	0.00	78.96	0.00	-	-	-	-	-	
3.1	ค่าครุภัณฑ์ (สังคม+วิทย์+ยุทย์)	จัดสรร	101,681,100.00	-	1,607,200.00	21,903,900.00	10,386,600.00	16,682,900.00	18,695,000.00	27,400,000.00	5,005,500.00	-	-	-	-	-	
		จัดสรรหลังโอนเปลี่ยนแปลง	100,864,620.00	-	1,528,000.00	21,724,389.50	10,376,600.50	16,647,900.00	18,505,500.00	27,115,730.00	4,966,500.00	-	-	-	-	-	
		เบิกจ่าย (บาท)	81,264,620.00	-	1,528,000.00	21,724,389.50	10,376,600.50	16,647,900.00	18,505,500.00	7,515,730.00	4,966,500.00	-	-	-	-	-	
		เบิกจ่าย (ร้อยละ)	80.57	-	100.00	100.00	100.00	100.00	100.00	27.72	100.00	-	-	-	-	-	
		กันเงินเหลือปี 65 (บาท)	19,600,000.00	-	0.00	0.00	0.00	0.00	0.00	19,600,000.00	0.00	-	-	-	-	-	
		กันเงินเหลือปี 65 (ร้อยละ)	19.43	-	0.00	0.00	0.00	0.00	0.00	72.28	0.00	-	-	-	-	-	
3.2	ค่าที่ดินและสิ่งก่อสร้าง (สังคม+วิทย์)	จัดสรร	121,067,800.00	-	109,324,100.00	-	-	-	-	11,743,700.00	-	-	-	-	-		
		จัดสรรหลังโอนเปลี่ยนแปลง	115,364,714.91	-	104,072,843.43	-	-	-	-	11,291,871.48	-	-	-	-	-		
		เบิกจ่าย (บาท)	32,867,581.00	-	32,302,987.43	-	-	-	-	564,593.57	-	-	-	-	-		
		เบิกจ่าย (ร้อยละ)	28.49	-	31.04	-	-	-	-	5.00	-	-	-	-	-		
		กันเงินเหลือปี 65 (บาท)	82,497,133.91	-	71,769,856.00	-	-	-	-	10,727,277.91	-	-	-	-	-		
		กันเงินเหลือปี 65 (ร้อยละ)	71.51	-	68.96	-	-	-	-	95.00	-	-	-	-	-		



ที่	งบรายจ่าย/รายการที่สำคัญ	จัดสรร/เบิกจ่าย	มทรส.	มทรส.ส่วนกลาง	หน่วยงาน										
					สอ.	คอ.	ทอ.	บพ.	วท.	วส.	ศศ.	สวพ.	สวส.	สวท.	สตน.
4.	งบเงินอุดหนุน	จัดสรร	422,635,800.00	412,519,700.00	3,686,900.00	661,700.00	266,300.00	1,581,200.00	1,126,200.00	1,372,100.00	565,000.00	59,000.00	394,000.00	388,700.00	15,000.00
		จัดสรรหลังโอนเปลี่ยนแปลง	432,774,365.09	422,449,726.78	4,015,067.51	650,524.53	268,484.51	1,534,063.18	1,096,154.88	1,357,715.17	557,904.29	50,906.09	390,498.16	386,041.99	17,278.00
		เบิกจ่าย (บาท)	432,774,365.09	422,449,726.78	4,015,067.51	650,524.53	268,484.51	1,534,063.18	1,096,154.88	1,357,715.17	557,904.29	50,906.09	390,498.16	386,041.99	17,278.00
		เบิกจ่าย (ร้อยละ)	100.00	100.00	100.00	100.00	100.00	100.00	100.00	100.00	100.00	100.00	100.00	100.00	100.00
		กักเงินเหลือมิปี 65 (บาท)	0.00	0.00	0.00	0.00	0.00	0.00	0.00	0.00	0.00	0.00	0.00	0.00	0.00
		กักเงินเหลือมิปี 65 (ร้อยละ)	0.00	0.00	0.00	0.00	0.00	0.00	0.00	0.00	0.00	0.00	0.00	0.00	0.00
4.1	คำจ้างพนักงานมหาวิทยาลัย	จัดสรร	357,402,500.00	357,402,500.00	-	-	-	-	-	-	-	-	-	-	-
		จัดสรรหลังโอนเปลี่ยนแปลง	361,021,500.00	361,021,500.00	-	-	-	-	-	-	-	-	-	-	-
		เบิกจ่าย (บาท)	361,021,500.00	361,021,500.00	-	-	-	-	-	-	-	-	-	-	-
		เบิกจ่าย (ร้อยละ)	100.00	100.00	-	-	-	-	-	-	-	-	-	-	-
		กักเงินเหลือมิปี 65 (บาท)	0.00	0.00	-	-	-	-	-	-	-	-	-	-	-
		กักเงินเหลือมิปี 65 (ร้อยละ)	0.00	0.00	-	-	-	-	-	-	-	-	-	-	-
4.2	ค่าตอบแทน ใช้สอยและวัสดุ	จัดสรร	47,243,200.00	37,451,100.00	3,578,900.00	637,700.00	242,300.00	1,557,200.00	1,102,200.00	1,348,100.00	541,000.00	35,000.00	370,000.00	364,700.00	15,000.00
		จัดสรรหลังโอนเปลี่ยนแปลง	36,527,781.62	26,429,638.07	3,936,261.55	636,413.37	249,664.28	1,519,218.81	1,079,389.44	1,347,364.89	535,662.20	34,593.00	369,967.00	372,331.01	17,278.00
		เบิกจ่าย (บาท)	36,527,781.62	26,429,638.07	3,936,261.55	636,413.37	249,664.28	1,519,218.81	1,079,389.44	1,347,364.89	535,662.20	34,593.00	369,967.00	372,331.01	17,278.00
		เบิกจ่าย (ร้อยละ)	100.00	100.00	100.00	100.00	100.00	100.00	100.00	100.00	100.00	100.00	100.00	100.00	100.00
		กักเงินเหลือมิปี 65 (บาท)	0.00	0.00	0.00	0.00	0.00	0.00	0.00	0.00	0.00	0.00	0.00	0.00	0.00
		กักเงินเหลือมิปี 65 (ร้อยละ)	0.00	0.00	0.00	0.00	0.00	0.00	0.00	0.00	0.00	0.00	0.00	0.00	0.00
4.3	ค่าสาธารณูปโภค	จัดสรร	15,290,100.00	14,966,100.00	108,000.00	24,000.00	24,000.00	24,000.00	24,000.00	24,000.00	24,000.00	24,000.00	24,000.00	24,000.00	0.00
		จัดสรรหลังโอนเปลี่ยนแปลง	33,112,463.37	32,885,968.61	78,805.96	14,111.16	18,820.23	14,844.37	16,765.44	10,350.28	22,242.09	16,313.09	20,531.16	13,710.98	0.00
		เบิกจ่าย (บาท)	33,112,463.37	32,885,968.61	78,805.96	14,111.16	18,820.23	14,844.37	16,765.44	10,350.28	22,242.09	16,313.09	20,531.16	13,710.98	0.00
		เบิกจ่าย (ร้อยละ)	100.00	100.00	100.00	100.00	100.00	100.00	100.00	100.00	100.00	100.00	100.00	100.00	0.00
		กักเงินเหลือมิปี 65 (บาท)	0.00	0.00	0.00	0.00	0.00	0.00	0.00	0.00	0.00	0.00	0.00	0.00	0.00
		กักเงินเหลือมิปี 65 (ร้อยละ)	0.00	0.00	0.00	0.00	0.00	0.00	0.00	0.00	0.00	0.00	0.00	0.00	0.00
4.4	เงินอุดหนุนค่าใช้จ่าย โครงการอนุรักษ์พันธุกรรม พืชอันเนื่องมาจาก พระราชดำริ สมเด็จพระ เทพรัตนราชสุดาฯ สยามบรมราชกุมารี	จัดสรร	2,700,000.00	2,700,000.00	-	-	-	-	-	-	-	-	-	-	-
		จัดสรรหลังโอนเปลี่ยนแปลง	2,112,620.10	2,112,620.10	-	-	-	-	-	-	-	-	-	-	-
		เบิกจ่าย (บาท)	2,112,620.10	2,112,620.10	-	-	-	-	-	-	-	-	-	-	-
		เบิกจ่าย (ร้อยละ)	100.00	100.00	-	-	-	-	-	-	-	-	-	-	-
		กักเงินเหลือมิปี 65 (บาท)	0.00	0.00	-	-	-	-	-	-	-	-	-	-	-
		กักเงินเหลือมิปี 65 (ร้อยละ)	0.00	0.00	-	-	-	-	-	-	-	-	-	-	-

ตารางที่ 17 ผลการเบิกจ่ายงบประมาณรายจ่าย ประจำปีงบประมาณ ประจำปีงบประมาณ พ.ศ.2565 จำแนกตามงบรายจ่าย/รายการที่สำคัญ และหน่วยงานระดับกอง  
สำนักงานอธิการบดี

ณ 1 ตุลาคม 2564 - 30 กันยายน 2565

ที่	งบรายจ่าย/รายการที่สำคัญ	จัดสรร/เบิกจ่าย	สอ.รวม	หน่วยงาน									
				สอ.	กก.	กค.	กผ.	กบ.	กพ.	กบน.	กบส.	กบว.	กสค.
รวมทั้งสิ้น	จัดสรร	114,618,200.00	2,075,200.00	28,513,100.00	18,000.00	18,000.00	18,000.00	18,000.00	18,000.00	9,251,700.00	74,201,700.00	498,500.00	6,000.00
	จัดสรรหลังโอนเปลี่ยนแปลง	109,615,910.94	1,983,607.82	27,399,165.34	7,691.16	10,685.05	12,851.23	12,798.47	9,243,853.45	70,439,665.23	500,193.19	5,400.00	
	เบิกจ่าย (บาท)	37,846,054.94	1,983,607.82	11,724,165.34	7,691.16	10,685.05	12,851.23	12,798.47	9,243,853.45	14,344,809.23	500,193.19	5,400.00	
	เบิกจ่าย (ร้อยละ)	34.53	100.00	42.79	100.00	100.00	100.00	100.00	100.00	100.00	20.36	100.00	100.00
	กันเงินเหลือปี 65 (บาท)	71,769,856.00	0.00	15,675,000.00	0.00	0.00	0.00	0.00	0.00	0.00	56,094,856.00	0.00	0.00
	กันเงินเหลือปี 65 (ร้อยละ)	65.47	0.00	57.21	0.00	0.00	0.00	0.00	0.00	0.00	79.64	0.00	0.00
1.งบบุคลากร	จัดสรร	-	-	-	-	-	-	-	-	-	-	-	-
	จัดสรรหลังโอนเปลี่ยนแปลง	-	-	-	-	-	-	-	-	-	-	-	-
	เบิกจ่าย (บาท)	-	-	-	-	-	-	-	-	-	-	-	-
	เบิกจ่าย (ร้อยละ)	-	-	-	-	-	-	-	-	-	-	-	-
	กันเงินเหลือปี 65 (บาท)	-	-	-	-	-	-	-	-	-	-	-	-
	กันเงินเหลือปี 65 (ร้อยละ)	-	-	-	-	-	-	-	-	-	-	-	-
2. งบดำเนินงาน	จัดสรร	-	-	-	-	-	-	-	-	-	-	-	-
	จัดสรรหลังโอนเปลี่ยนแปลง	-	-	-	-	-	-	-	-	-	-	-	-
	เบิกจ่าย (บาท)	-	-	-	-	-	-	-	-	-	-	-	-
	เบิกจ่าย (ร้อยละ)	-	-	-	-	-	-	-	-	-	-	-	-
	กันเงินเหลือปี 65 (บาท)	-	-	-	-	-	-	-	-	-	-	-	-
	กันเงินเหลือปี 65 (ร้อยละ)	-	-	-	-	-	-	-	-	-	-	-	-
3. งบลงทุน	จัดสรร	110,931,300.00	1,607,200.00	27,700,100.00	-	-	-	-	8,075,000.00	73,549,000.00	-	-	-
	จัดสรรหลังโอนเปลี่ยนแปลง	105,600,843.43	1,528,000.00	26,419,987.43	-	-	-	-	8,070,000.00	69,582,856.00	-	-	-
	เบิกจ่าย (บาท)	33,830,987.43	1,528,000.00	10,744,987.43	-	-	-	-	8,070,000.00	13,488,000.00	-	-	-
	เบิกจ่าย (ร้อยละ)	32.04	100.00	40.67	-	-	-	-	100.00	19.38	-	-	-
	กันเงินเหลือปี 65 (บาท)	71,769,856.00	0.00	15,675,000.00	-	-	-	-	0.00	56,094,856.00	-	-	-
	กันเงินเหลือปี 65 (ร้อยละ)	67.96	0.00	59.33	-	-	-	-	0.00	80.62	-	-	-

ที่	งบรายจ่าย/รายการที่สำคัญ	จัดสรร/เบิกจ่าย	สร.รวม	หน่วยงาน									
				สอ.	กก.	กค.	กผ.	กบ.	กพ.	กบน.	กบส.	กบว.	กสค.
3.1 ครูภัณฑ์ (สังคม+วิทย์+ยุทธ)	จัดสรร	1,607,200.00	1,607,200.00	-	-	-	-	-	-	-	-	-	-
	จัดสรรหลังโอนเปลี่ยนแปลง	1,528,000.00	1,528,000.00	-	-	-	-	-	-	-	-	-	-
	เบิกจ่าย (บาท)	1,528,000.00	1,528,000.00	-	-	-	-	-	-	-	-	-	-
	เบิกจ่าย (ร้อยละ)	100.00	100.00	-	-	-	-	-	-	-	-	-	-
	กันเงินเหลือปี 65 (บาท)	0.00	0.00	-	-	-	-	-	-	-	-	-	-
	กันเงินเหลือปี 65 (ร้อยละ)	0.00	0.00	-	-	-	-	-	-	-	-	-	-
3.2 ที่ดินและสิ่งก่อสร้าง (สังคม+วิทย์)	จัดสรร	109,324,100.00	-	27,700,100.00	-	-	-	-	8,075,000.00	73,549,000.00	-	-	-
	จัดสรรหลังโอนเปลี่ยนแปลง	104,072,843.43	-	26,419,987.43	-	-	-	-	8,070,000.00	69,582,856.00	-	-	-
	เบิกจ่าย (บาท)	32,302,987.43	-	10,744,987.43	-	-	-	-	8,070,000.00	13,488,000.00	-	-	-
	เบิกจ่าย (ร้อยละ)	31.04	-	40.67	-	-	-	-	100.00	19.38	-	-	-
	กันเงินเหลือปี 65 (บาท)	71,769,856.00	-	15,675,000.00	-	-	-	-	0.00	56,094,856.00	-	-	-
	กันเงินเหลือปี 65 (ร้อยละ)	68.96	-	59.33	-	-	-	-	0.00	80.62	-	-	-
4. งบเงินอุดหนุน	จัดสรร	3,686,900.00	468,000.00	813,000.00	18,000.00	18,000.00	18,000.00	18,000.00	1,176,700.00	652,700.00	498,500.00	6,000.00	
	จัดสรรหลังโอนเปลี่ยนแปลง	4,015,067.51	455,607.82	979,177.91	7,691.16	10,685.05	12,851.23	12,798.47	1,173,853.45	856,809.23	500,193.19	5,400.00	
	เบิกจ่าย (บาท)	4,015,067.51	455,607.82	979,177.91	7,691.16	10,685.05	12,851.23	12,798.47	1,173,853.45	856,809.23	500,193.19	5,400.00	
	เบิกจ่าย (ร้อยละ)	100.00	100.00	100.00	100.00	100.00	100.00	100.00	100.00	100.00	100.00	100.00	
	กันเงินเหลือปี 65 (บาท)	0.00	0.00	0.00	0.00	0.00	0.00	0.00	0.00	0.00	0.00	0.00	
	กันเงินเหลือปี 65 (ร้อยละ)	0.00	0.00	0.00	0.00	0.00	0.00	0.00	0.00	0.00	0.00	0.00	
4.2 ค่าตอบแทน ใช้สอยและวัสดุ	จัดสรร	3,578,900.00	444,000.00	801,000.00	6,000.00	6,000.00	6,000.00	6,000.00	1,164,700.00	640,700.00	498,500.00	6,000.00	
	จัดสรรหลังโอนเปลี่ยนแปลง	3,936,261.55	441,496.66	968,265.13	0.00	4,560.00	2,270.00	4,630.00	1,164,637.34	844,809.23	500,193.19	5,400.00	
	เบิกจ่าย (บาท)	3,936,261.55	441,496.66	968,265.13	0.00	4,560.00	2,270.00	4,630.00	1,164,637.34	844,809.23	500,193.19	5,400.00	
	เบิกจ่าย (ร้อยละ)	100.00	100.00	100.00	0.00	100.00	100.00	100.00	100.00	100.00	100.00	100.00	
	กันเงินเหลือปี 65 (บาท)	0.00	0.00	0.00	0.00	0.00	0.00	0.00	0.00	0.00	0.00	0.00	
	กันเงินเหลือปี 65 (ร้อยละ)	0.00	0.00	0.00	0.00	0.00	0.00	0.00	0.00	0.00	0.00	0.00	

ที่	งบรายจ่าย/รายการที่สำคัญ	จัดสรร/เบิกจ่าย	สร.รวม	หน่วยงาน									
				สอ.	กก.	กค.	กผ.	กบ.	กพ.	กบน.	กบส.	กบว.	กสค.
4.3 ค่าสาธารณูปโภค	จัดสรร	108,000.00	24,000.00	12,000.00	12,000.00	12,000.00	12,000.00	12,000.00	12,000.00	12,000.00	-	-	
	จัดสรรหลังโอนเปลี่ยนแปลง	78,805.96	14,111.16	10,912.78	7,691.16	6,125.05	10,581.23	8,168.47	9,216.11	12,000.00	-	-	
	เบิกจ่าย (บาท)	78,805.96	14,111.16	10,912.78	7,691.16	6,125.05	10,581.23	8,168.47	9,216.11	12,000.00	-	-	
	เบิกจ่าย (ร้อยละ)	100.00	100.00	100.00	100.00	100.00	100.00	100.00	100.00	100.00	-	-	
	กันเงินเหลือปี 65 (บาท)	0.00	0.00	0.00	0.00	0.00	0.00	0.00	0.00	0.00	-	-	
	กันเงินเหลือปี 65 (ร้อยละ)	0.00	0.00	0.00	0.00	0.00	0.00	0.00	0.00	0.00	-	-	

รายรับจากงบประมาณเงินรายได้  
ประจำปีงบประมาณ พ.ศ. 2565  
รอบ 12 เดือน

ตารางที่ 18 เปรียบเทียบผลรายรับ-รายจ่าย จากงบประมาณเงินรายได้ ประจำปีงบประมาณ พ.ศ. 2561 - 2565

ที่	ปีงบประมาณ	รายรับจริง	รายจ่ายจริง			รายรับสุทธิ
			รายจ่ายจริง	เงินกันเหลือมปี*	รวม	
1	ปีงบประมาณ พ.ศ.2561	276,135,761.77	199,009,277.38	8,730,889.01	207,740,166.39	68,395,595.38
2	ปีงบประมาณ พ.ศ.2562	241,397,748.75	174,992,599.03	3,657,510.00	178,650,109.03	62,747,639.72
3	ปีงบประมาณ พ.ศ.2563	203,597,070.25	165,972,957.68	7,845,225.90	173,818,183.58	29,778,886.67
4	ปีงบประมาณ พ.ศ.2564	211,393,499.39	186,049,653.40	13,581,880.94	199,631,534.34	11,761,965.05
5	ปีงบประมาณ พ.ศ.2565	216,958,837.47	182,649,159.06	17,931,227.00	200,580,386.06	16,378,451.41

หมายเหตุ : \*เงินกันไว้เบิกจ่ายเหลือมปีเป็นผลการเบิกจ่ายจริง ดังนี้

1. ปีงบประมาณ พ.ศ. 2561 - 2564 ปรับปรุงผลการเบิกจ่ายเงินกันเหลือมปีเรียบร้อยแล้ว
2. ปีงบประมาณ พ.ศ. 2565 เป็นยอดเงินการกันเงินเหลือมปีที่ยังดำเนินการไม่แล้วเสร็จ

ตารางที่ 19 เงินรายรับจากงบประมาณเงินรายได้ ประจำปีงบประมาณ พ.ศ. 2561 - 2565 จำแนกตามประเภทรายได้

ที่	ประเภทรายได้	รายรับจริง					
		ปีงบประมาณ	2561	2562	2563	2564	2565
	รวมทั้งสิ้น	แผน	304,696,300.00	291,960,000.00	253,044,300.00	206,056,400.00	242,444,000.00
		ผล	276,135,761.77	241,397,748.75	203,597,070.25	211,393,499.39	216,958,837.47
		ร้อยละ	90.63	82.68	80.46	102.59	89.49
1	รายได้จากการจัดการศึกษา	แผน	279,196,300.00	265,960,000.00	228,044,300.00	182,056,400.00	209,018,000.00
		ผล	229,237,492.77	213,321,361.14	171,771,975.00	182,191,374.00	194,819,930.50
		ร้อยละ	82.11	80.21	75.32	100.07	93.21
2	รายได้หรือผลประโยชน์จากการบริการวิชาการ (เฉพาะเงินนำส่งมหาวิทยาลัย)	แผน	4,000,000.00	4,000,000.00	4,000,000.00	3,000,000.00	5,500,000.00
		ผล	1,493,311.44	4,416,978.95	4,790,631.40	3,018,920.03	2,556,124.25
		ร้อยละ	37.33	110.42	119.77	100.63	46.47
3	รายได้หรือผลประโยชน์ที่ได้รับจากการลงทุน	แผน	8,000,000.00	8,000,000.00	6,000,000.00	8,000,000.00	10,000,000.00
		ผล	15,902,498.59	9,174,099.21	10,452,920.16	8,498,164.25	4,887,165.90
		ร้อยละ	198.78	114.68	174.22	106.23	48.87
4	รายได้หรือผลประโยชน์ที่ได้รับจากทรัพย์สิน	แผน	10,000,000.00	10,000,000.00	13,000,000.00	10,000,000.00	14,926,000.00
		ผล	11,494,263.26	11,950,723.95	12,785,027.80	8,995,924.84	11,416,074.34
		ร้อยละ	114.94	119.51	98.35	89.96	76.48
5	รายได้อื่น ๆ	แผน	3,500,000.00	4,000,000.00	2,000,000.00	3,000,000.00	3,000,000.00
		ผล	18,008,195.71	2,534,585.50	3,796,515.89	8,689,116.27	3,279,542.48
		ร้อยละ	514.52	63.36	189.83	289.64	109.32

หมายเหตุ :

1. ปีงบประมาณ พ.ศ. 2564 ประมาณการรายรับหลังปรับลดตามเอกสารเสนอสภามหาวิทยาลัยฯ ครั้งที่ 9/2564 วันพุธที่ 8 กันยายน 2564 จาก 234,883,300.00 บาท เป็น 206,056,400.00 บาท
2. ปีงบประมาณ พ.ศ. 2565 ประมาณการรายรับอยู่ที่ 241,944,000.00 บาท ภายหลังมีการปรับปรุงเป็น 242,444,000.00 บาท โดยปรับเพิ่มรายได้หรือผลประโยชน์จากการบริการวิชาการ (เฉพาะเงินนำส่งมหาวิทยาลัย) เพิ่มขึ้น จาก 5,000,000.00 บาท เป็น 5,500,000.00 บาท ปรับปรุงตามที่ประชุมคณะกรรมการนโยบายการจัดการรายได้และบริหารทรัพย์สิน วันที่ 6 พ.ค.65

ตารางที่ 20 ผลรายรับจากงบประมาณเงินรายได้ ประจำปีงบประมาณ พ.ศ. 2565 จำแนกตามงบรายจ่าย และหน่วยงานระดับคณะหรือเทียบเท่า

มหาวิทยาลัยเทคโนโลยีราชมงคลสุวรรณภูมิ

ณ 1 ตุลาคม 2564 - 30 กันยายน 2565

ภาพรวม

ที่	ประเภทรายได้	มทรส.	หน่วยงาน											
			สอ.รวม	คอ.	ทอ.	บพ.	วท.	วส.	ศศ.	สวพ.	สวส.	สวท.	สตน.	
	รวมทั้งสิ้น	ประมาณการ	241,944,000.00	-	-	-	-	-	-	-	-	-	-	-
		รายรับจริง	216,958,837.47	19,582,782.72	15,488,691.63	6,616,823.56	69,592,576.44	18,476,664.90	75,973,162.70	11,133,303.02	35,787.50	59,045.00	-	-
		ร้อยละ	89.67	-	-	-	-	-	-	-	-	-	-	-
1	รายได้จากการจัดการศึกษาของมหาวิทยาลัย	ประมาณการ	209,018,000.00	-	-	-	-	-	-	-	-	-	-	
		รายรับจริง	194,819,930.50	-	15,244,780.00	6,311,555.00	68,932,320.50	17,677,050.00	75,628,488.00	11,025,737.00	-	-	-	
		ร้อยละ	93.21	-	-	-	-	-	-	-	-	-	-	
2	รายได้หรือผลประโยชน์จากการบริการวิชาการ (เฉพาะเงินนำส่งมหาวิทยาลัย)	ประมาณการ	5,500,000.00	-	-	-	-	-	-	-	-	-	-	
		รายรับจริง	2,556,124.25	-	243,911.63	305,268.56	660,255.94	799,614.90	344,674.70	107,566.02	35,787.50	59,045.00	-	
		ร้อยละ	46.47	-	-	-	-	-	-	-	-	-	-	
3	รายได้หรือผลประโยชน์ที่ได้รับจากการลงทุน	ประมาณการ	10,000,000.00	-	-	-	-	-	-	-	-	-	-	
		รายรับจริง	4,887,165.90	4,887,165.90	-	-	-	-	-	-	-	-	-	
		ร้อยละ	48.87	-	-	-	-	-	-	-	-	-	-	
4	รายได้หรือผลประโยชน์ที่ได้รับจากทรัพย์สิน	ประมาณการ	14,926,000.00	-	-	-	-	-	-	-	-	-	-	
		รายรับจริง	11,416,074.34	11,416,074.34	-	-	-	-	-	-	-	-	-	
		ร้อยละ	76.48	-	-	-	-	-	-	-	-	-	-	
5	รายได้จากการบริจาค	ประมาณการ	3,000,000.00	-	-	-	-	-	-	-	-	-	-	
		รายรับจริง	3,279,542.48	3,279,542.48	-	-	-	-	-	-	-	-	-	
		ร้อยละ	109.32	-	-	-	-	-	-	-	-	-	-	



ตารางที่ 21 ผลได้รับจากงบประมาณเงินรายได้ ประจำปีงบประมาณ พ.ศ. 2565 จำแนกตามประเภทรายได้ และหน่วยงานระดับกอง

มหาวิทยาลัยเทคโนโลยีราชมงคลสุวรรณภูมิ

ณ 1 ตุลาคม 2564 - 30 กันยายน 2565

สำนักงานอธิการบดี

ที่	ประเภทรายได้	สร.รวม	หน่วยงาน										
			สอ.	กก.	กค.	กผ.	กบ.	กพ.	กบน.	กบส.	กบว.	สคศ.	
	รวมทั้งสิ้น	ประมาณการ	14,926,000.00	-	-	-	-	-	-	-	-	-	-
		รายรับจริง	11,416,074.34	-	6,188,864.14	-	-	-	2,205,699.65	1,450,544.07	709,568.58	861,397.90	-
		ร้อยละ	76.48	-	-	-	-	-	-	-	-	-	-
1	รายได้จากการจัดการศึกษาของมหาวิทยาลัย	ประมาณการ	-	-	-	-	-	-	-	-	-	-	
		รายรับจริง	-	-	-	-	-	-	-	-	-	-	
		ร้อยละ	-	-	-	-	-	-	-	-	-	-	
2	รายได้หรือผลประโยชน์จากการบริการวิชาการ (เฉพาะเงินนำส่งมหาวิทยาลัย)	ประมาณการ	-	-	-	-	-	-	-	-	-	-	
		รายรับจริง	-	-	-	-	-	-	-	-	-	-	
		ร้อยละ	-	-	-	-	-	-	-	-	-	-	
3	รายได้หรือผลประโยชน์ที่ได้รับจากการลงทุน	ประมาณการ	-	-	-	-	-	-	-	-	-	-	
		รายรับจริง	-	-	-	-	-	-	-	-	-	-	
		ร้อยละ	-	-	-	-	-	-	-	-	-	-	
4	รายได้หรือผลประโยชน์ที่ได้รับจากทรัพย์สิน	ประมาณการ	14,926,000.00	-	-	-	-	-	-	-	-	-	
		รายรับจริง	11,416,074.34	-	6,188,864.14	-	-	-	2,205,699.65	1,450,544.07	709,568.58	861,397.90	
		ร้อยละ	76.48	-	-	-	-	-	-	-	-	-	
5	รายได้อื่น ๆ	ประมาณการ	-	-	-	-	-	-	-	-	-	-	
		รายรับจริง	-	-	-	-	-	-	-	-	-	-	
		ร้อยละ	-	-	-	-	-	-	-	-	-	-	

ผลการเบิกจ่ายงบประมาณรายจ่าย  
จากเงินรายได้ ประจำปีงบประมาณ พ.ศ. 2565  
รอบ 12 เดือน  
จำแนกตามมิติต่างๆ

ผลการเบิกจ่ายงบประมาณรายจ่ายจากเงินรายได้ ประจำปีงบประมาณ พ.ศ. 2565

มหาวิทยาลัยเทคโนโลยีราชมงคลสุวรรณภูมิ

รอบ 12 เดือน ระหว่างวันที่ 1 ตุลาคม 2564 - 30 กันยายน 2565

ตารางที่ 22 ผลการเบิกจ่ายเงินก้อนเหลือมปี งบประมาณรายจ่ายจากเงินรายได้ ประจำปีงบประมาณ พ.ศ. 2564

ที่	งบรายจ่าย	งบประมาณ ที่กั้นเงินเหลือมปี	ผลการเบิกจ่าย	
		(บาท)	(บาท)	(ร้อยละ)
<b>รวมทั้งสิ้น</b>		<b>13,581,880.94</b>	<b>13,498,104.94</b>	<b>99.38</b>
1	งบลงทุน	8,869,290.00	8,869,290.00	100.00
2	งบเงินอุดหนุน	312,000.00	312,000.00	100.00
3	งบรายจ่ายอื่น	2,259,699.00	2,175,923.00	96.29
4	งบกลาง	2,140,891.94	2,140,891.94	100.00

ตารางที่ 23 ผลการเบิกจ่ายงบประมาณรายจ่ายจากเงินรายได้ ประจำปีงบประมาณ พ.ศ. 2565 จำแนกตามรายจ่าย

ที่	รายจ่าย	จัดสรร	โอนเปลี่ยนแปลง	งบประมาณหลังโอน เปลี่ยนแปลง	ผลการเบิกจ่าย		กั้นเงินเหลือมปี 65		เงินเหลือส่งคืน	
		(บาท)	(บาท)	(บาท)	(บาท)	(ร้อยละ)	(บาท)	(ร้อยละ)	(บาท)	(ร้อยละ)
1	<b>ภาพรวม</b>	<b>241,944,000.00</b>	<b>0.00</b>	<b>241,944,000.00</b>	<b>182,649,159.06</b>	<b>75.49</b>	<b>17,931,227.00</b>	<b>7.41</b>	<b>41,363,613.94</b>	<b>17.10</b>
2	รายจ่ายประจำ	224,571,200.00	-818,439.00	223,752,761.00	180,073,971.17	80.48	2,850,227.00	1.27	40,828,562.83	18.25
3	รายจ่ายลงทุน	17,372,800.00	818,439.00	18,191,239.00	2,575,187.89	14.16	15,081,000.00	82.90	535,051.11	2.94

ตารางที่ 24 ผลการเบิกจ่ายงบประมาณเงินรายได้ ประจำปีงบประมาณ พ.ศ. 2565 จำแนกตามงบรายจ่าย

ที่	งบรายจ่าย	จัดสรร	โอนเปลี่ยนแปลง	งบประมาณหลังโอน เปลี่ยนแปลง	ผลการเบิกจ่าย		กักเงินเหลือปี 65		เงินเหลือส่งคืน	
		(บาท)	(บาท)	(บาท)	(บาท)	(ร้อยละ)	(บาท)	(ร้อยละ)	(บาท)	(ร้อยละ)
	<b>รวมทั้งสิ้น</b>	<b>241,944,000.00</b>	<b>0.00</b>	<b>241,944,000.00</b>	<b>182,649,159.06</b>	<b>75.49</b>	<b>17,931,227.00</b>	<b>7.41</b>	<b>41,363,613.94</b>	<b>17.10</b>
1	งบบุคลากร	3,240,000.00	0.00	3,240,000.00	3,240,000.00	100.00	0.00	0.00	0.00	0.00
2	งบดำเนินงาน	7,861,700.00	0.00	7,861,700.00	6,334,193.45	80.57	0.00	0.00	1,527,506.55	19.43
3	งบลงทุน	17,372,800.00	818,439.00	18,191,239.00	2,575,187.89	14.16	15,081,000.00	82.90	535,051.11	2.94
4	งบเงินอุดหนุน	176,769,400.00	-931,767.60	175,837,632.40	147,006,642.58	83.60	90,000.00	0.05	28,740,989.82	16.35
5	งบรายจ่ายอื่น	30,043,700.00	113,328.60	30,157,028.60	19,023,760.32	63.08	2,760,227.00	9.15	8,373,041.28	27.76
6	งบกลาง	6,656,400.00	0.00	6,656,400.00	4,469,374.82	67.14	0.00	0.00	2,187,025.18	32.86

ตารางที่ 25 ผลการเบิกจ่ายงบประมาณเงินรายได้ ประจำปีงบประมาณ พ.ศ. 2565 จำแนกตามหน่วยเบิกจ่าย

ที่	หน่วยเบิกจ่าย	จัดสรร	โอนเปลี่ยนแปลง	งบประมาณหลังโอน เปลี่ยนแปลง	ผลการเบิกจ่าย		กักเงินเหลือปี 65		เงินเหลือส่งคืน	
		(บาท)	(บาท)	(บาท)	(บาท)	(ร้อยละ)	(บาท)	(ร้อยละ)	(บาท)	(ร้อยละ)
	<b>รวมทั้งสิ้น</b>	<b>241,944,000.00</b>	<b>0.00</b>	<b>241,944,000.00</b>	<b>182,649,159.06</b>	<b>75.49</b>	<b>17,931,227.00</b>	<b>7.41</b>	<b>41,363,613.94</b>	<b>17.10</b>
1	กองคลัง	160,734,500.00	-1,328,311.58	159,406,188.42	122,895,746.84	77.10	2,760,227.00	1.73	33,750,214.58	21.17
2	กองบริหารทรัพยากร นนทบุรี	52,662,200.00	962,471.26	53,624,671.26	36,274,566.90	67.65	12,045,000.00	22.46	5,305,104.36	9.89
3	กองบริหารทรัพยากร สุพรรณบุรี	28,547,300.00	365,840.32	28,913,140.32	23,478,845.32	81.20	3,126,000.00	10.81	2,308,295.00	7.98

ตารางที่ 26 ผลการเบิกจ่ายงบประมาณรายจ่ายจากเงินรายได้ ประจำปีงบประมาณ พ.ศ. 2565 จำแนกตามหน่วยงานระดับคณะหรือเทียบเท่า

ที่	หน่วยงาน	จัดสรร	โอนเปลี่ยนแปลง	งบประมาณหลังโอน เปลี่ยนแปลง	ผลการเบิกจ่าย		กักเงินเหลือปี 65		เงินเหลือส่งคืน	
		(บาท)	(บาท)	(บาท)	(บาท)	(ร้อยละ)	(บาท)	(ร้อยละ)	(บาท)	(ร้อยละ)
	<b>รวมทั้งสิ้น</b>	<b>241,944,000.00</b>	<b>0.00</b>	<b>241,944,000.00</b>	<b>182,649,159.06</b>	<b>75.49</b>	<b>17,931,227.00</b>	<b>7.41</b>	<b>41,363,613.94</b>	<b>17.10</b>
1	มทรส.ส่วนกลาง	87,266,200.00	3,740.89	87,269,940.89	62,001,489.62	71.05	2,712,327.00	3.11	22,556,124.27	25.85
2	สำนักงานอธิการบดี	53,409,200.00	896,859.11	54,306,059.11	47,960,516.46	88.32	3,036,000.00	5.59	3,309,542.65	6.09
3	คณะครุศาสตร์อุตสาหกรรม	6,547,900.00	117,400.00	6,430,500.00	4,420,887.80	68.75	90,000.00	1.40	1,919,612.20	29.85
4	คณะเทคโนโลยีการเกษตร และอุตสาหกรรมเกษตร	1,507,800.00	0.00	1,507,800.00	1,009,489.37	66.95	47,900.00	3.18	450,410.63	29.87
5	คณะบริหารธุรกิจ และเทคโนโลยีสารสนเทศ	25,501,200.00	81,000.00	25,420,200.00	23,107,076.82	90.90	0.00	0.00	2,313,123.18	9.10
6	คณะวิทยาศาสตร์ และเทคโนโลยี	11,749,200.00	139,200.00	11,610,000.00	9,004,671.24	77.56	0.00	0.00	2,605,328.76	22.44
7	คณะวิศวกรรมศาสตร์ และสถาปัตยกรรมศาสตร์	36,362,100.00	403,400.00	35,958,700.00	19,988,434.98	55.59	12,045,000.00	33.50	3,925,265.02	10.92
8	คณะศิลปศาสตร์	12,194,200.00	159,600.00	12,034,600.00	9,606,357.95	79.82	0.00	0.00	2,428,242.05	20.18
9	สถาบันวิจัยและพัฒนา	3,030,200.00	0.00	3,030,200.00	1,590,501.39	52.49	0.00	0.00	1,439,698.61	47.51
10	สำนักวิทยบริการ และเทคโนโลยีสารสนเทศ	3,383,300.00	0.00	3,383,300.00	3,118,265.07	92.17	0.00	0.00	265,034.93	7.83
11	สำนักส่งเสริมวิชาการ และงานทะเบียน	894,700.00	0.00	894,700.00	758,311.20	84.76	0.00	0.00	136,388.80	15.24
12	สำนักตรวจสอบภายใน	98,000.00	0.00	98,000.00	83,157.16	84.85	0.00	0.00	14,842.84	15.15

ตารางที่ 27 ผลการเบิกจ่ายงบประมาณรายจ่ายจากเงินรายได้ ประจำปีงบประมาณ พ.ศ. 2565 จำแนกตามหน่วยงานระดับกอง

ที่	หน่วยงาน	จัดสรร	โอนเปลี่ยนแปลง	งบประมาณหลังโอนเปลี่ยนแปลง	ผลการเบิกจ่าย		กั้นเงินเหลือปี 65		เงินเหลือส่งคืน	
		(บาท)	(บาท)	(บาท)	(บาท)	(ร้อยละ)	(บาท)	(ร้อยละ)	(บาท)	(ร้อยละ)
	<b>รวมทั้งสิ้น</b>	<b>53,409,200.00</b>	<b>896,859.11</b>	<b>54,306,059.11</b>	<b>47,960,516.46</b>	<b>88.32</b>	<b>3,036,000.00</b>	<b>5.59</b>	<b>3,309,542.65</b>	<b>6.09</b>
1	สำนักงานอธิการบดี (ส่วนกลาง)	496,100.00	0.00	496,100.00	466,346.35	94.00	0.00	0.00	29,753.65	6.00
2	กองกลาง	14,738,300.00	797,565.95	15,535,865.95	14,467,314.90	93.12	0.00	0.00	1,068,551.05	6.88
3	กองคลัง	79,500.00	0.00	79,500.00	50,250.00	63.21	0.00	0.00	29,250.00	36.79
4	กองนโยบายและแผน	390,000.00	4,350.00	394,350.00	187,293.00	47.49	0.00	0.00	207,057.00	52.51
5	กองบริหารงานบุคคล	960,600.00	823,790.00	1,784,390.00	1,466,453.80	82.18	0.00	0.00	317,936.20	17.82
6	กองพัฒนานักศึกษา	5,328,600.00	-2,650,000.00	2,678,600.00	1,276,027.43	47.64	0.00	0.00	1,402,572.57	52.36
7	กองบริหารทรัพยากรมนุษย์	9,297,000.00	1,395,422.84	10,692,422.84	10,671,686.94	99.81	0.00	0.00	20,735.90	0.19
8	กองบริหารทรัพยากรสุพรรณบุรี	13,782,700.00	474,040.32	14,256,740.32	11,185,628.29	78.46	3,036,000.00	21.30	35,112.03	0.25
9	กองบริหารทรัพยากรวาสูกรี	7,536,800.00	0.00	7,536,800.00	7,384,869.75	97.98	0.00	0.00	151,930.25	2.02
10	กองส่งเสริมคุณภาพ	799,600.00	51,690.00	851,290.00	804,646.00	94.52	0.00	0.00	46,644.00	5.48

ตารางที่ 28 ผลการเบิกจ่ายรายการลงทุน เงินกันเหลือในปี งบประมาณรายจ่ายจากเงินรายได้ ประจำปีงบประมาณ พ.ศ. 2564

มหาวิทยาลัยเทคโนโลยีราชมงคลสุวรรณภูมิ

ณ 1 ตุลาคม 2564 - 30 กันยายน 2565

ที่	รายการ	หน่วยงาน	ศูนย์พื้นที่	วันที่ลงนามสัญญา	วันสิ้นสุดสัญญา/ส่งมอบ	กันเงินเหลือในปี 64		
						ผลการเบิกจ่าย 1 ต.ค.64 - 30 ก.ย.65	(บาท)	(ร้อยละ)
	<b>รวมทั้งสิ้น (จำนวน 14 รายการ)</b>					<b>13,581,880.94</b>	<b>13,498,104.94</b>	<b>99.38</b>
	<b>ผลผลิตผู้สำเร็จการศึกษาด้านวิทยาศาสตร์และเทคโนโลยี (จำนวน 11 รายการ)</b>					<b>11,440,989.00</b>	<b>11,357,213.00</b>	<b>99.27</b>
	<b>งบลงทุน</b>					<b>8,869,290.00</b>	<b>8,869,290.00</b>	<b>100.00</b>
	<b>ที่ดินสิ่งก่อสร้าง</b>					<b>1,689,300.00</b>	<b>1,689,300.00</b>	<b>100.00</b>
1	โครงการติดตั้งระบบถังบำบัดน้ำเสีย	กก.	หันตรา	16 ส.ค. 64	30 ก.ย. 64	475,000.00	475,000.00	100.00
2	โครงการปรับปรุงพื้นที่ทางเดินส่วนทางเข้าและโรงลิฟต์ชั้น 1 และ ปรับปรุงห้องสรง ชั้น 4 (อาคาร 20) พร้อมครุภัณฑ์ มหาวิทยาลัยเทคโนโลยีราชมงคลสุวรรณภูมิ ศูนย์นนทบุรี จำนวน 1 โครงการ	กบน.	นนทบุรี	6 ก.ค. 64	4 ต.ค. 64	314,300.00	314,300.00	100.00
3	ก่อสร้างอาคารประชุม ต.ย่านยาว อ.สามชุก จ.สุพรรณบุรี จำนวน 1 หลัง	กบส.	สุพรรณบุรี	22 เม.ย. 64	17 พ.ค. 65	900,000.00	900,000.00	100.00
	<b>ครุภัณฑ์</b>					<b>7,179,990.00</b>	<b>7,179,990.00</b>	<b>100.00</b>
4	ชุดพัฒนาระบบเครือข่ายคอมพิวเตอร์เพื่อเพิ่มประสิทธิภาพการบริหารจัดการศึกษา จำนวน 1 ชุด	สวส.	หันตรา	10 ก.ย. 64	9 พ.ย. 64	6,373,990.00	6,373,990.00	100.00
5	ชุดครุภัณฑ์พัฒนาระบบโสตทัศนูปกรณ์เพื่อเพิ่มประสิทธิภาพในการจัดการศึกษา จำนวน 1 ชุด	กบส.	สุพรรณบุรี	8 ก.ย. 64	8 ต.ค. 64	623,000.00	623,000.00	100.00
6	ชุดครุภัณฑ์จัดแสดงพันธุ์ปลาและเครื่องมือประมง	ทอ.	หันตรา	30 ก.ย. 64	29 ธ.ค. 64	183,000.00	183,000.00	100.00

ที่	รายการ	หน่วยงาน	ศูนย์พื้นที่	วันที่ลงนามสัญญา	วันสิ้นสุดสัญญา/ส่งมอบ	กันเงินเหลือปี 64	ผลการเบิกจ่าย 1 ต.ค.64 - 30 ก.ย.65	
	<b>งบเงินอุดหนุน</b>					<b>312,000.00</b>	<b>312,000.00</b>	<b>100.00</b>
7	ค่าวัสดุโฆษณาและเผยแพร่	ทอ.	หันตรา	30 ก.ย. 64	29 ธ.ค. 64	145,000.00	145,000.00	100.00
8	ค่าวัสดุงานบ้านงานครัว	ทอ.	หันตรา	30 ก.ย. 64	29 ธ.ค. 64	27,000.00	27,000.00	100.00
9	ค่าจ้างเหมาจัดนิทรรศการ	ทอ.	หันตรา	30 ก.ย. 64	29 ธ.ค. 64	140,000.00	140,000.00	100.00
	<b>งบรายจ่ายอื่น</b>					<b>2,259,699.00</b>	<b>2,175,923.00</b>	<b>96.29</b>
10	ค่าใช้จ่ายในการประกันอุบัติเหตุนักศึกษา ประจำปีการศึกษา 2564	มทรส. (กพ.)	หันตรา	29 ก.ย. 64	31 พ.ค. 65	1,703,000.00	1,703,000.00	100.00
11	ค่าใช้จ่ายในการตรวจโรคนักศึกษา ประจำปีการศึกษา 2564	มทรส. (กพ.)	หันตรา	28 ก.ย. 64	60 วันหลังจากได้รับแจ้งให้เริ่มปฏิบัติงาน	556,699.00	472,923.00	84.95
	<b>งบกลาง (จำนวน 3 รายการ)</b>					<b>2,140,891.94</b>	<b>2,140,891.94</b>	<b>100.00</b>
12	โครงการปรับปรุงจ้างก่อสร้างปรับปรุงซ่อมแซมหลังคา ชั้น 10 อาคาร 24	มทรส. (กก.)	หันตรา	30 ก.ย. 64	29 พ.ย. 64	1,083,019.00	1,083,019.00	100.00
13	โครงการปรับปรุงภูมิทัศน์และสภาพแวดล้อมภายในมหาวิทยาลัยเทคโนโลยีราชมงคลสุวรรณภูมิ ศูนย์นนทบุรี จำนวน 1 งาน	มทรส. (กบน.)	หันตรา	22 ก.ค. 64	25 ต.ค. 64	629,337.94	629,337.94	100.00
14	ชุดครุภัณฑ์ปรับปรุงระบบเครือข่าย คณะศิลปศาสตร์ จำนวน 1 ชุด	ศศ.	หันตรา	14 ก.ย. 64	13 ธ.ค. 64	428,535.00	428,535.00	100.00



ตารางที่ 29 ผลการเบิกจ่ายรายการลงทุน งบประมาณรายจ่ายจากเงินรายได้ ประจำปีงบประมาณ พ.ศ. 2565 จำแนกตามรายการ และกระบวนการก่อนก่อนนี้ผูกพัน มหาวิทยาลัยเทคโนโลยีราชมงคลสุวรรณภูมิ

ณ 1 ตุลาคม 2564 -30 กันยายน 2565

รายการ	หน่วยงาน	ศูนย์พื้นที่	งบประมาณที่ได้รับ จัดสรร	งบประมาณหลังโอน เปลี่ยนแปลง	เริ่มต้น สัญญา	สิ้นสุดสัญญา	วงเงินก่อนนี้ผูกพัน	ผลการเบิกจ่าย 1 ต.ค.64- 30 ก.ย.65	กันเงินเหลือปี 65	คงเหลือส่งคืน	รายละเอียดสถานะ
<b>รวมทั้งสิ้น ( 25 รายการ)</b>			<b>17,372,800.00</b>	<b>18,191,239.00</b>			<b>17,656,187.89</b>	<b>2,575,187.89</b>	<b>15,081,000.00</b>	<b>535,051.11</b>	
<b>รายการครุภัณฑ์ ( 20 รายการ)</b>			<b>1,501,200.00</b>	<b>2,055,190.00</b>			<b>2,048,836.69</b>	<b>2,048,836.69</b>	<b>0.00</b>	<b>6,353.31</b>	
<b>ส่งมอบและเบิกจ่ายเสร็จสิ้น ( 20 รายการ)</b>											
1 เครื่องปรับอากาศแบบแยกส่วน ขนาด 36,000 บีทียู 1 เครื่อง	คอ.	สุพรรณบุรี	46,100.00	46,100.00	4 ก.พ.65	21 มี.ค.65	45,500.00	45,500.00	0.00	600.00	ส่งมอบและเบิกจ่ายเรียบร้อยแล้ว
2 เครื่องคอมพิวเตอร์โน้ตบุ๊ก สำหรับงานประมวลผล 1 เครื่อง	ทอ.	หันตรา	22,000.00	22,000.00	1 ธ.ค.64	14 ธ.ค.64	22,000.00	22,000.00	0.00	0.00	ส่งมอบและเบิกจ่ายเรียบร้อยแล้ว
3 ตู้เหล็กเก็บเอกสาร 2 ตู้	บท.	วาสุกรี	13,000.00	13,000.00	3 ธ.ค. 64	13 ธ.ค. 64	11,000.00	11,000.00	0.00	2,000.00	ส่งมอบและเบิกจ่ายเรียบร้อยแล้ว
4 เครื่องคอมพิวเตอร์แบบตั้งโต๊ะ 2 เครื่อง	บท.	วาสุกรี	34,000.00	34,000.00	3 ธ.ค. 64	13 ธ.ค. 64	34,000.00	34,000.00	0.00	0.00	ส่งมอบและเบิกจ่ายเรียบร้อยแล้ว
5 ชุดครุภัณฑ์ห้องปฏิบัติการโครงงานวิศวกรรมไฟฟ้า ศูนย์หันตรา 1 ชุด	วส.	หันตรา	38,900.00	38,900.00	31 มี.ค.65	1 มี.ค.65	38,750.00	38,750.00	0.00	150.00	ส่งมอบและเบิกจ่ายเรียบร้อยแล้ว
6 กล้องวงจรปิดพร้อมระบบบันทึกและเก็บข้อมูล 3 ชุด	วส.	หันตรา	70,200.00	70,200.00	31 มี.ค.65	1 มี.ค.65	69,939.00	69,939.00	0.00	261.00	ส่งมอบและเบิกจ่ายเรียบร้อยแล้ว
7 เครื่องปรับอากาศชนิดตั้งพื้น แบบแยกส่วน ขนาด 60,000 บีทียู 2 เครื่อง	วส.	หันตรา	124,000.00	124,000.00	31 มี.ค.65	1 มี.ค.65	124,000.00	124,000.00	0.00	0.00	ส่งมอบและเบิกจ่ายเรียบร้อยแล้ว
8 ชุดครุภัณฑ์เครื่องมือวัดและทดสอบงานทางกล 1 ชุด	วส.	หันตรา	103,900.00	103,900.00	1 ก.พ.65	28 ก.พ.65	103,900.00	103,900.00	0.00	0.00	ส่งมอบและเบิกจ่ายเรียบร้อยแล้ว
9 เครื่องชั่งดิจิตอล พิกัดน้ำหนัก 15 กิโลกรัม ค่าความละเอียด 0.1 กรัม 3 เครื่อง	วส.	นนทบุรี	66,000.00	66,000.00	14 ม.ค.65	14 ก.พ.65	63,558.00	63,558.00	0.00	2,442.00	ส่งมอบและเบิกจ่ายเรียบร้อยแล้ว
10 ปากกาจับชิ้นงาน ขนาด 5 นิ้ว 15 ตัว	วส.	นนทบุรี	64,200.00	64,200.00	14 ธ.ค.64	14 ม.ค.65	63,397.50	63,397.50	0.00	802.50	ส่งมอบและเบิกจ่ายเรียบร้อยแล้ว
11 ชุดทดสอบเวลาการก่อตัวของคอนกรีต 1 ชุด	วส.	สุพรรณบุรี	75,000.00	75,000.00	27 ธ.ค.64	27 ม.ค.65	75,000.00	75,000.00	0.00	0.00	ส่งมอบและเบิกจ่ายเรียบร้อยแล้ว
12 ครุภัณฑ์เครื่องคอมพิวเตอร์ประจำสำนักงานคณบดี จำนวน 1 ชุด	วส.	นนทบุรี	0.00	452,000.00	2 ส.ค.65	8 ส.ค.65	451,988.33	451,988.33	0.00	11.67	ส่งมอบและเบิกจ่ายเรียบร้อยแล้ว

รายการ	หน่วยงาน	ศูนย์พื้นที่	งบประมาณที่ได้รับ จัดสรร	งบประมาณหลังโอน เปลี่ยนแปลง	เริ่มต้น สัญญา	สิ้นสุดสัญญา	วงเงินก่อนผูกพัน	ผลการเบิกจ่าย 1 ต.ค.64- 30 ก.ย.65	กันเงินเหลือปี 65	คงเหลือส่งคืน	รายละเอียดสถานะ	
13	ชุดครุภัณฑ์ผ้าฆ่าเชื้อในห้องเรียน 1 ชุด	ศศ.	นนทบุรี	147,900.00	147,900.00	12 ม.ค.65	11 ก.พ. 65	147,895.40	147,895.40	0.00	4.60	ส่งมอบและเบิกจ่ายเรียบร้อยแล้ว
14	ชุดครุภัณฑ์ฉากกั้นห้องสาขาวิชาสังคมศาสตร์และ มนุษยศาสตร์ 1 ชุด	ศศ.	สุพรรณบุรี	116,600.00	116,600.00	19 ม.ค.65	18 ก.พ.65	116,600.00	116,600.00	0.00	0.00	ส่งมอบและเบิกจ่ายเรียบร้อยแล้ว
15	ตู้บ้านเลื่อนผสม 4 ตู้	ศศ.	สุพรรณบุรี	25,600.00	25,600.00	19 ม.ค.65	18 ก.พ.65	25,600.00	25,600.00	0.00	0.00	ส่งมอบและเบิกจ่ายเรียบร้อยแล้ว
16	เก้าอี้แลคเซอร์ประกอบห้องเรียนบรรยาย 60 ตัว	ศศ.	สุพรรณบุรี	84,000.00	84,000.00	19 ม.ค.65	18 ก.พ.65	84,000.00	84,000.00	0.00	0.00	ส่งมอบและเบิกจ่ายเรียบร้อยแล้ว
17	เครื่องคอมพิวเตอร์สำหรับงานประมวลผล แบบที่ 1 15 เครื่อง	ศศ.	หันตรา	330,000.00	330,000.00	1 ม.ค.65	31 ม.ค.65	330,000.00	330,000.00	0.00	0.00	ส่งมอบและเบิกจ่ายเรียบร้อยแล้ว
18	ครุภัณฑ์ผลิตสื่อการเรียนการสอนแบบดิจิทัล จำนวน 1 ชุด	สวส.	หันตรา	0.00	100,000.00	26 ก.ค.65	11 ส.ค.65	100,000.00	100,000.00	0.00	0.00	ส่งมอบและเบิกจ่ายเรียบร้อยแล้ว
19	อุปกรณ์ป้องกันสัตว์ที่หม้อแปลงไฟฟ้า 18 ชุด	กบว.	วาสุกรี	139,800.00	139,800.00	11 พ.ย.64	30 ธ.ค.64	139,718.46	139,718.46	0.00	81.54	ส่งมอบและเบิกจ่ายเรียบร้อยแล้ว
20	ครุภัณฑ์เก้าอี้สำนักงานจำนวน 1 ตัว	กสค.	หันตรา	0.00	1,990.00	1 พ.ค.65	31 พ.ค.65	1,990.00	1,990.00	0.00	0.00	ส่งมอบและเบิกจ่ายเรียบร้อยแล้ว
<b>รายการที่ดินและสิ่งก่อสร้าง (5 รายการ)</b>				<b>15,871,600.00</b>	<b>16,136,049.00</b>	-	-	<b>15,607,351.20</b>	<b>526,351.20</b>	<b>15,081,000.00</b>	<b>528,697.80</b>	
<b>ขอยกเลิกการดำเนินงาน ( 1 รายการ)</b>												
21	โครงการปรับปรุงห้องปฏิบัติการสุวรรณภูมิทิวร์ ศูนย์ พระนครศรีอยุธยา หันตรา 1 รายการ	ศศ.	หันตรา	500,000.00	500,000.00			0.00	0.00	0.00	500,000.00	
<b>กันเงินเหลือปี 65 ( 2 รายการ)</b>												
22	โครงการปรับปรุงสำนักงานคณบดี คณะวิศวกรรมศาสตร์และสถาปัตยกรรมศาสตร์ ศูนย์ นนทบุรี 1 รายการ	วส.	นนทบุรี	12,069,500.00	12,069,500.00	15 มี.ค.65	10 พ.ย.65	12,045,000.00	0.00	12,045,000.00	24,500.00	กันเงินเหลือปี 2565 จำนวน 4 งวดงาน งวด งานที่ 1-4
23	อาคารหอประชุม ตำบลย่านยาว อำเภอสามชุก จังหวัดสุพรรณบุรี 1 หลัง (ผูกพันเดิม)	กบส.	สุพรรณบุรี	3,036,000.00	3,036,000.00	22 เม.ย.64	15 ส.ค.65	3,036,000.00	0.00	3,036,000.00	0.00	กันเงินเหลือปี 2565 จำนวน 1 งวดงาน งวด งานที่ 11
<b>ส่งมอบและเบิกจ่ายเสร็จสิ้น ( 2 รายการ)</b>												
24	โครงการปรับปรุงพื้นที่ห้องสำนักงาน ศูนย์นนทบุรี 1 รายการ	บพ.	นนทบุรี	266,100.00	266,100.00	10 มี.ค.65	25 เม.ย.65	265,558.20	265,558.20	0.00	541.80	ส่งมอบและเบิกจ่ายเรียบร้อยแล้ว
25	โครงการปรับปรุงซ่อมแซมหลังคาอาคาร 33 ศูนย์พระนครศรีอยุธยาหันตรา	วส.	หันตรา	0.00	264,449.00	27 ก.ค.65	26 ส.ค.65	260,793.00	260,793.00	0.00	3,656.00	ส่งมอบและเบิกจ่ายเรียบร้อยแล้ว

ตารางที่ 30 ผลการเบิกจ่ายงบประมาณรายจ่ายจากเงินรายได้ ประจำปีงบประมาณ พ.ศ. 2565 จำแนกตามรายจ่ายที่สำคัญ และหน่วยงานระดับคณะหรือเทียบเท่า

มหาวิทยาลัยเทคโนโลยีราชมงคลสุวรรณภูมิ

ณ 1 ตุลาคม 2564 - 30 กันยายน 2565

ที่	แผนงาน/ผลผลิต/โครงการ/งบรายจ่าย/รายจ่ายที่สำคัญ	จัดสรร	หลังโอนเปลี่ยนแปลง	ผลการเบิกจ่าย		กันเงินเหลือปี 65		คงเหลือ	
		(บาท)	(บาท)	(บาท)	(ร้อยละ)	(บาท)	(ร้อยละ)	(บาท)	(ร้อยละ)
รวมทั้งสิ้น		241,944,000.00	241,944,000.00	182,649,159.06	75.49	17,931,227.00	7.41	41,363,613.94	17.10
1	แผนงานบุคลากรภาครัฐ	18,553,200.00	18,553,200.00	16,089,592.75	86.72	0.00	0.00	2,463,607.25	13.28
1.1	รายการบุคลากรภาครัฐ	18,553,200.00	18,553,200.00	16,089,592.75	86.72	0.00	0.00	2,463,607.25	13.28
1.1.1	งบบุคลากร	3,240,000.00	3,240,000.00	3,240,000.00	100.00	0.00	0.00	0.00	0.00
1.1.1.1	ค่าจ้างประจำ	3,240,000.00	3,240,000.00	3,240,000.00	100.00	0.00	0.00	0.00	0.00
1)	ค่าจ้างประจำเดิม	3,240,000.00	3,240,000.00	3,240,000.00	100.00	0.00	0.00	0.00	0.00
1.1.2	งบดำเนินงาน	7,861,700.00	7,861,700.00	6,334,193.45	80.57	0.00	0.00	1,527,506.55	19.43
1.1.2.1	ค่าตอบแทน	7,861,700.00	7,861,700.00	6,334,193.45	80.57	0.00	0.00	1,527,506.55	19.43
1)	ค่าเช่าบ้านอาจารย์ชาวต่างประเทศ	672,000.00	672,000.00	5,600.00	0.83	0.00	0.00	666,400.00	99.17
2)	เงินประจำตำแหน่งผู้บริหารมีวาระ	2,614,800.00	2,699,883.87	2,467,012.50	91.37	0.00	0.00	232,871.37	8.63
3)	เงินประจำตำแหน่งผู้บริหารไม่มีวาระ	537,600.00	537,600.00	503,461.50	93.65	0.00	0.00	34,138.50	6.35
4)	ค่าตอบแทนรายเดือนตำแหน่งประเภทผู้บริหารที่มีวาระ	1,166,400.00	1,215,174.19	1,114,684.40	91.73	0.00	0.00	100,489.79	8.27
5)	ค่าตอบแทนรายเดือนตำแหน่งประเภทผู้บริหารที่ไม่มีวาระ	537,600.00	537,600.00	455,206.67	84.67	0.00	0.00	82,393.33	15.33
6)	เงินประจำตำแหน่งหัวหน้าสำนักงานคณบดี/สถาบัน/สำนัก	537,600.00	501,290.32	0.00	0.00	0.00	0.00	501,290.32	100.00
7)	ค่าตอบแทนรายเดือนตำแหน่งหัวหน้าสำนักงานคณบดี/สถาบัน/สำนัก	537,600.00	537,600.00	0.00	0.00	0.00	0.00	537,600.00	100.00
8)	ค่าตอบแทนสำหรับผู้ดำรงตำแหน่งผู้บริหารจากเงินรายได้ของมหาวิทยาลัย	1,258,100.00	1,160,551.62	1,788,228.38	154.08	0.00	0.00	-627,676.76	-54.08
1.1.3	งบเงินอุดหนุน	7,451,500.00	7,451,500.00	6,515,399.30	87.44	0.00	0.00	936,100.70	12.56
1.1.3.1	เงินอุดหนุนเป็นค่าใช้จ่ายบุคลากร (พนักงานมหาวิทยาลัย)	5,732,900.00	5,732,900.00	5,732,900.00	100.00	0.00	0.00	0.00	0.00
1.1.3.2	เงินอุดหนุนเป็นค่าใช้จ่ายบุคลากรโครงการหอพักสวัสดิการนักศึกษา	216,000.00	216,000.00	216,000.00	100.00	0.00	0.00	0.00	0.00
1.1.3.3	เงินอุดหนุนกองทุนสวัสดิการ	1,502,600.00	1,502,600.00	566,499.30	37.70	0.00	0.00	936,100.70	62.30
2	แผนงานพื้นฐานด้านการพัฒนาและเสริมสร้างศักยภาพทรัพยากรมนุษย์	216,734,400.00	216,734,400.00	162,090,191.49	74.79	17,931,227.00	8.27	36,712,981.51	16.94
2.1	ผลผลิต : ผู้สำเร็จการศึกษาด้านสังคมศาสตร์	28,723,800.00	28,403,392.26	26,296,985.39	92.58	0.00	0.00	2,106,406.87	7.42
2.1.1	งบลงทุน	1,517,200.00	1,517,200.00	1,014,653.60	66.88	0.00	0.00	502,546.40	33.12
2.1.1.1	ค่าครุภัณฑ์	751,100.00	751,100.00	749,095.40	99.73	0.00	0.00	2,004.60	0.27
2.1.1.2	ค่าที่ดินและสิ่งก่อสร้าง	766,100.00	766,100.00	265,558.20	34.66	0.00	0.00	500,541.80	65.34

ที่	แผนงาน/ผลผลิต/โครงการ/งบรายจ่าย/รายจ่ายที่สำคัญ	จัดสรร	หลังโอนเปลี่ยนแปลง	ผลการเบิกจ่าย		กันเงินเหลือในปี 65		คงเหลือ	
		(บาท)	(บาท)	(บาท)	(ร้อยละ)	(บาท)	(ร้อยละ)	(บาท)	(ร้อยละ)
2.2.2	งบเงินอุดหนุน	25,009,400.00	24,725,632.26	23,145,929.79	93.61	0.00	0.00	1,579,702.47	6.39
2.2.2.1	ค่าตอบแทน ใช้สอยและวัสดุ	17,897,800.00	17,679,032.26	17,040,152.24	96.39	0.00	0.00	638,880.02	3.61
2.2.2.2	ค่าสาธารณูปโภค	76,600.00	76,600.00	47,207.55	61.63	0.00	0.00	29,392.45	38.37
1)	ค่าโทรศัพท์	66,600.00	66,600.00	45,087.55	67.70	0.00	0.00	21,512.45	32.30
2)	ค่าบริการสื่อสารและโทรคมนาคม	10,000.00	10,000.00	2,120.00	21.20	0.00	0.00	7,880.00	78.80
2.2.2.3	เงินอุดหนุนค่าใช้จ่ายในการจัดสหกิจศึกษา	2,478,000.00	2,478,000.00	2,276,383.00	91.86	0.00	0.00	201,617.00	8.14
2.2.2.4	เงินอุดหนุนกองทุนสหกิจศึกษา	628,900.00	628,900.00	628,900.00	100.00	0.00	0.00	0.00	0.00
2.2.2.5	เงินอุดหนุนค่าใช้จ่ายพัฒนาคุณภาพการจัดการศึกษา	3,928,100.00	3,863,100.00	3,153,287.00	81.63	0.00	0.00	709,813.00	18.37
2.2.4	งบรายจ่ายอื่น	2,197,200.00	2,160,560.00	2,136,402.00	98.88	0.00	0.00	24,158.00	1.12
2.2.4.1	ค่าใช้จ่ายในการจัดกีฬาภายใน มทรส.	94,600.00	0.00	0.00	0.00	0.00	0.00	0.00	0.00
2.2.4.2	ค่าใช้จ่ายในการจัดการเรียนปรับพื้นฐาน	93,100.00	93,100.00	93,100.00	100.00	0.00	0.00	0.00	0.00
2.2.4.3	ค่าใช้จ่ายในการจัดการศึกษาภาคฤดูร้อน	2,009,500.00	2,067,460.00	2,043,302.00	98.83	0.00	0.00	24,158.00	1.17
2.2	ผลผลิต : ผู้สำเร็จการศึกษาด้านวิทยาศาสตร์และเทคโนโลยี	183,229,800.00	184,634,141.74	133,606,124.55	72.36	17,931,227.00	9.71	33,096,790.19	17.93
2.2.1	งบลงทุน	15,855,600.00	16,674,039.00	1,560,534.29	9.36	15,081,000.00	90.45	32,504.71	0.19
2.2.1.1	ค่าครุภัณฑ์	750,100.00	1,304,090.00	1,299,741.29	99.67	0.00	0.00	4,348.71	0.33
2.2.1.2	ค่าที่ดินและสิ่งก่อสร้าง	15,105,500.00	15,369,949.00	260,793.00	1.70	15,081,000.00	98.12	28,156.00	0.18
2.2.2	งบเงินอุดหนุน	139,527,700.00	139,963,634.14	115,158,231.94	82.28	90,000.00	0.06	24,715,402.20	17.66
2.2.2.1	ค่าตอบแทน ใช้สอยและวัสดุ	79,256,700.00	88,839,486.41	83,399,313.48	93.88	90,000.00	0.10	5,350,172.93	6.02
2.2.2.2	ค่าสาธารณูปโภค	23,997,400.00	16,956,383.73	5,618,029.47	33.13	0.00	0.00	11,338,354.26	66.87
1)	ค่าไฟฟ้า	20,000,000.00	13,000,000.00	1,783,378.60	13.72	0.00	0.00	11,216,621.40	86.28
2)	ค่าประปา	3,150,000.00	3,108,983.73	3,410,145.24	109.69	0.00	0.00	-301,161.51	-9.69
3)	ค่าโทรศัพท์	277,900.00	262,440.00	91,086.74	34.71	0.00	0.00	171,353.26	65.29
4)	ค่าโทรศัพท์เคลื่อนที่ผู้บริหาร	156,000.00	156,000.00	87,556.54	56.13	0.00	0.00	68,443.46	43.87
5)	ค่าบริการสื่อสารและโทรคมนาคม	413,500.00	428,960.00	245,862.35	57.32	0.00	0.00	183,097.65	42.68
2.2.2.3	เงินอุดหนุนค่าใช้จ่ายในการจัดสหกิจศึกษา	4,156,400.00	4,156,400.00	2,231,705.11	53.69	0.00	0.00	1,924,694.89	46.31
2.2.2.4	เงินอุดหนุนกองทุนสหกิจศึกษา	1,029,800.00	1,029,800.00	1,029,800.00	100.00	0.00	0.00	0.00	0.00
2.2.2.5	เงินอุดหนุนกองทุนสวัสดิการจากเงินรายได้ของมหาวิทยาลัย	2,000,000.00	2,000,000.00	0.00	0.00	0.00	0.00	2,000,000.00	100.00
2.2.2.6	เงินอุดหนุนค่าใช้จ่ายส่วนกลางที่פקอ้ายของมหาวิทยาลัย	426,000.00	426,000.00	360,100.00	84.53	0.00	0.00	65,900.00	15.47
2.2.2.7	เงินอุดหนุนโครงการหอพักสวัสดิการนักศึกษา	2,320,000.00	2,320,000.00	1,153,227.43	49.71	0.00	0.00	1,166,772.57	50.29
2.2.2.8	เงินอุดหนุนกองทุนส่งเสริมกิจกรรมนักศึกษาและกีฬาของมหาวิทยาลัย	280,000.00	280,000.00	280,000.00	100.00	0.00	0.00	0.00	0.00
2.2.2.9	เงินอุดหนุนทุนผลิตและพัฒนาบุคลากรระดับปริญญาโท-เอก	1,633,400.00	1,633,400.00	1,633,400.00	100.00	0.00	0.00	0.00	0.00
2.2.2.10	เงินอุดหนุนกองทุนส่งเสริมงานวิจัย	12,075,000.00	12,075,000.00	12,075,000.00	100.00	0.00	0.00	0.00	0.00

ที่	แผนงาน/ผลผลิต/โครงการ/งบรายจ่าย/รายจ่ายที่สำคัญ	จัดสรร	หลังโอนเปลี่ยนแปลง	ผลการเบิกจ่าย		กั้นเงินเหลือปี 65		คงเหลือ	
		(บาท)	(บาท)	(บาท)	(ร้อยละ)	(บาท)	(ร้อยละ)	(บาท)	(ร้อยละ)
2.2.2.11	เงินอุดหนุนค่าใช้จ่ายเพื่อดำเนินการตามยุทธศาสตร์การพัฒนามหาวิทยาลัยเทคโนโลยีราชมงคลสุวรรณภูมิ	3,000,000.00	4,088,914.00	2,811,655.63	68.76	0.00	0.00	1,277,258.37	31.24
2.2.2.12	เงินอุดหนุนค่าใช้จ่ายพัฒนาคุณภาพการจัดการศึกษา	9,353,000.00	6,158,250.00	4,566,000.82	74.14	0.00	0.00	1,592,249.18	25.86
2.2.4	งบรายจ่ายอื่น	27,846,500.00	27,996,468.60	16,887,358.32	60.32	2,760,227.00	9.86	8,348,883.28	29.82
2.2.4.1	ค่าใช้จ่ายในการรับสมัครนักศึกษา	2,823,500.00	2,823,500.00	282,270.00	10.00	0.00	0.00	2,541,230.00	90.00
2.2.4.2	ค่าใช้จ่ายในการทำบัตรนักศึกษา	5,400.00	5,400.00	0.00	0.00	0.00	0.00	5,400.00	100.00
2.2.4.3	ค่าใช้จ่ายในการตรวจโรคนักศึกษา	627,800.00	627,800.00	0.00	0.00	605,827.00	96.50	21,973.00	3.50
2.2.4.4	ค่าใช้จ่ายในการปฐมพยาบาลนักศึกษา	230,100.00	693,750.00	596,750.00	86.02	0.00	0.00	97,000.00	13.98
2.2.4.5	ค่าใช้จ่ายในการจัดทำชุดกิจกรรมของนักศึกษา	1,412,600.00	1,412,600.00	1,246,560.00	88.25	0.00	0.00	166,040.00	11.75
2.2.4.6	ค่าใช้จ่ายในการจัดทำอุปกรณ์แต่งกายของนักศึกษา	784,800.00	784,800.00	499,680.00	63.67	0.00	0.00	285,120.00	36.33
2.2.4.7	ค่าทดสอบความรู้ภาษาอังกฤษ	1,254,500.00	1,254,500.00	166,600.00	13.28	0.00	0.00	1,087,900.00	86.72
2.2.4.8	ค่าเครื่องแบบนักศึกษา (หลักสูตร ศศ.บ. สาขาภาษาอังกฤษอุตสาหกรรมการบิน)	7,000.00	7,000.00	7,000.00	100.00	0.00	0.00	0.00	0.00
2.2.4.9	ค่าทดสอบ TOEIC ครั้งละ (หลักสูตร ศศ.บ. สาขาภาษาอังกฤษอุตสาหกรรมการบิน)	2,000.00	2,000.00	0.00	0.00	0.00	0.00	2,000.00	100.00
2.2.4.10	ค่ากิจกรรมในหลักสูตร (หลักสูตร ศศ.บ. สาขาภาษาอังกฤษอุตสาหกรรมการบิน)	2,800.00	2,800.00	0.00	0.00	0.00	0.00	2,800.00	100.00
2.2.4.11	ค่าลงทะเบียนหลักสูตร ศศ.บ. สาขาภาษาอังกฤษอุตสาหกรรมการบิน จ่ายให้บริษัท ไทยโพลีเทรนนิ่ง จำกัด	432,900.00	432,900.00	425,685.00	98.33	0.00	0.00	7,215.00	1.67
2.2.4.12	ค่าใช้จ่ายในการประกันอุบัติเหตุนักศึกษา	2,106,500.00	2,282,950.00	176,450.00	7.73	2,106,500.00	92.27	0.00	0.00
2.2.4.13	ค่าใช้จ่ายในการจัดกีฬาภายใน มทรส.	1,227,200.00	1,321,800.00	848,956.00	64.23	47,900.00	3.62	424,944.00	32.15
2.2.4.14	ค่าใช้จ่ายในการจัดกิจกรรมของสโมสรนักศึกษา	3,940,800.00	3,940,800.00	3,940,800.00	100.00	0.00	0.00	0.00	0.00
2.2.4.15	ค่าใช้จ่ายในการจัดกิจกรรมของชมรม	788,200.00	788,200.00	788,200.00	100.00	0.00	0.00	0.00	0.00
2.2.4.16	ค่าใช้จ่ายในการขึ้นทะเบียนบัณฑิต/ปริญญานิเทศ	4,293,800.00	4,483,477.60	3,824,618.66	85.30	0.00	0.00	658,858.94	14.70
2.2.4.17	ค่าลงทะเบียนวิทยานิพนธ์	573,000.00	573,000.00	356,250.00	62.17	0.00	0.00	216,750.00	37.83
2.2.4.18	ค่าใช้จ่ายในการจัดการศึกษาภาคฤดูร้อน	6,135,200.00	5,360,791.00	3,329,419.46	62.11	0.00	0.00	2,031,371.54	37.89
2.2.4.19	ค่าใช้จ่ายในการจัดการเรียนปรับพื้นฐาน	1,198,400.00	1,198,400.00	398,119.20	33.22	0.00	0.00	800,280.80	66.78

ที่	แผนงาน/ผลผลิต/โครงการ/งบรายจ่าย/รายจ่ายที่สำคัญ	จัดสรร	หลังโอนเปลี่ยนแปลง	ผลการเบิกจ่าย		กันเงินเหลือปี 65		คงเหลือ	
		(บาท)	(บาท)	(บาท)	(ร้อยละ)	(บาท)	(ร้อยละ)	(บาท)	(ร้อยละ)
2.3	ผลผลิต : ผลงานการให้บริการวิชาการ	3,542,400.00	2,471,966.00	1,170,911.55	47.37	0.00	0.00	1,301,054.45	52.63
2.3.1	งบเงินอุดหนุน	3,542,400.00	2,471,966.00	1,170,911.55	47.37	0.00	0.00	1,301,054.45	52.63
2.3.1.1	เงินอุดหนุนค่าใช้จ่ายโครงการบริการวิชาการ	2,042,400.00	2,060,880.00	1,170,911.55	56.82	0.00	0.00	889,968.45	43.18
2.3.1.2	เงินอุดหนุนค่าใช้จ่ายเพื่อดำเนินการตามยุทธศาสตร์การพัฒนามหาวิทยาลัยเทคโนโลยีราชมงคลสุวรรณภูมิ	1,500,000.00	411,086.00	0.00	0.00	0.00	0.00	411,086.00	100.00
2.4	ผลผลิต : ผลงานทำนุบำรุงศิลปวัฒนธรรม	1,238,400.00	1,224,900.00	1,016,170.00	82.96	0.00	0.00	208,730.00	17.04
2.4.1	งบเงินอุดหนุน	1,238,400.00	1,224,900.00	1,016,170.00	82.96	0.00	0.00	208,730.00	17.04
2.4.1.1	เงินอุดหนุนค่าใช้จ่ายโครงการศิลปวัฒนธรรมและสิ่งแวดล้อม	1,238,400.00	1,224,900.00	1,016,170.00	82.96	0.00	0.00	208,730.00	17.04
3	งบกลาง	6,656,400.00	6,656,400.00	4,469,374.82	67.14	0.00	0.00	2,187,025.18	32.86

ตารางที่ 31 ผลการเบิกจ่ายงบประมาณรายจ่ายจากเงินรายได้ ประจำปีงบประมาณ พ.ศ. 2565 จำแนกตามรายจ่าย และหน่วยงานระดับคณะหรือเทียบเท่า

ณ 1 ตุลาคม 2564 - 30 กันยายน 2565

ที่	หน่วยงาน	รายจ่ายประจำ				รายจ่ายลงทุน				ภาพรวม			
		จัดสรร	หลังโอนเปลี่ยนแปลง	ผลการเบิกจ่าย	ร้อยละ	จัดสรร	หลังโอนเปลี่ยนแปลง	ผลการเบิกจ่าย	ร้อยละ	จัดสรร	หลังโอนเปลี่ยนแปลง	ผลการเบิกจ่าย	ร้อยละ
	<b>รวมทั้งสิ้น</b>	<b>224,571,200.00</b>	<b>223,752,761.00</b>	<b>180,073,971.17</b>	<b>80.48</b>	<b>17,372,800.00</b>	<b>18,191,239.00</b>	<b>2,575,187.89</b>	<b>14.16</b>	<b>241,944,000.00</b>	<b>241,944,000.00</b>	<b>182,649,159.06</b>	<b>75.49</b>
1	มทรส.ส่วนกลาง	87,266,200.00	87,269,940.89	62,001,489.62	71.05	0.00	0.00	0.00	0.00	87,266,200.00	87,269,940.89	62,001,489.62	71.05
2	สำนักงานอธิการบดี	50,233,400.00	51,128,269.11	47,818,808.00	93.53	3,175,800.00	3,177,790.00	141,708.46	4.46	53,409,200.00	54,306,059.11	47,960,516.46	88.32
3	คณะครุศาสตร์อุตสาหกรรม	6,501,800.00	6,384,400.00	4,375,387.80	68.53	46,100.00	46,100.00	45,500.00	98.70	6,547,900.00	6,430,500.00	4,420,887.80	68.75
4	คณะเทคโนโลยีการเกษตร และอุตสาหกรรมเกษตร	1,485,800.00	1,485,800.00	987,489.37	66.46	22,000.00	22,000.00	22,000.00	100.00	1,507,800.00	1,507,800.00	1,009,489.37	66.95
5	คณะบริหารธุรกิจและเทคโนโลยี สารสนเทศ	25,188,100.00	25,107,100.00	22,796,518.62	90.80	313,100.00	313,100.00	310,558.20	99.19	25,501,200.00	25,420,200.00	23,107,076.82	90.90
6	คณะวิทยาศาสตร์และเทคโนโลยี	11,749,200.00	11,610,000.00	9,004,671.24	77.56	0.00	0.00	0.00	0.00	11,749,200.00	11,610,000.00	9,004,671.24	77.56
7	คณะวิศวกรรมศาสตร์ และสถาปัตยกรรมศาสตร์	23,750,400.00	22,630,551.00	18,737,109.15	82.80	12,611,700.00	13,328,149.00	1,251,325.83	9.39	36,362,100.00	35,958,700.00	19,988,434.98	55.59
8	คณะศิลปศาสตร์	10,990,100.00	10,830,500.00	8,902,262.55	82.20	1,204,100.00	1,204,100.00	704,095.40	58.47	12,194,200.00	12,034,600.00	9,606,357.95	79.82
9	สถาบันวิจัยและพัฒนา	3,030,200.00	3,030,200.00	1,590,501.39	52.49	0.00	0.00	0.00	0.00	3,030,200.00	3,030,200.00	1,590,501.39	52.49
10	สำนักวิทยบริการและเทคโนโลยี สารสนเทศ	3,383,300.00	3,283,300.00	3,018,265.07	91.93	0.00	100,000.00	100,000.00	100.00	3,383,300.00	3,383,300.00	3,118,265.07	92.17
11	สำนักส่งเสริมวิชาการและงาน ทะเบียน	894,700.00	894,700.00	758,311.20	84.76	0.00	0.00	0.00	0.00	894,700.00	894,700.00	758,311.20	84.76
12	สำนักตรวจสอบภายใน	98,000.00	98,000.00	83,157.16	84.85	0.00	0.00	0.00	0.00	98,000.00	98,000.00	83,157.16	84.85

ตารางที่ 32 ผลการเบิกจ่ายงบประมาณรายจ่ายจากเงินรายได้ ประจำปีงบประมาณ พ.ศ. 2565 จำแนกตามรายจ่าย และหน่วยงานระดับกอง

ณ 1 ตุลาคม 2564 - 30 กันยายน 2565

56

ที่	หน่วยงาน	รายจ่ายประจำ				รายจ่ายลงทุน				ภาพรวม			
		จัดสรร	หลังโอนเปลี่ยนแปลง	ผลการเบิกจ่าย	ร้อยละ	จัดสรร	หลังโอนเปลี่ยนแปลง	ผลการเบิกจ่าย	ร้อยละ	จัดสรร	หลังโอนเปลี่ยนแปลง	ผลการเบิกจ่าย	ร้อยละ
	<b>รวมทั้งสิ้น</b>	<b>50,233,400.00</b>	<b>51,128,269.11</b>	<b>47,818,808.00</b>	<b>93.53</b>	<b>3,175,800.00</b>	<b>3,177,790.00</b>	<b>141,708.46</b>	<b>4.46</b>	<b>53,409,200.00</b>	<b>54,306,059.11</b>	<b>47,960,516.46</b>	<b>88.32</b>
1	สำนักงานอธิการบดี (ส่วนกลาง)	496,100.00	496,100.00	466,346.35	94.00	0.00	0.00	0.00	0.00	496,100.00	496,100.00	466,346.35	94.00
2	กองกลาง	14,738,300.00	15,535,865.95	14,467,314.90	93.12	0.00	0.00	0.00	0.00	14,738,300.00	15,535,865.95	14,467,314.90	93.12
3	กองคลัง	79,500.00	79,500.00	50,250.00	63.21	0.00	0.00	0.00	0.00	79,500.00	79,500.00	50,250.00	63.21
4	กองนโยบายและแผน	390,000.00	394,350.00	187,293.00	47.49	0.00	0.00	0.00	0.00	390,000.00	394,350.00	187,293.00	47.49
5	กองบริหารงานบุคคล	960,600.00	1,784,390.00	1,466,453.80	82.18	0.00	0.00	0.00	0.00	960,600.00	1,784,390.00	1,466,453.80	82.18
6	กองพัฒนานักศึกษา	5,328,600.00	2,678,600.00	1,276,027.43	47.64	0.00	0.00	0.00	0.00	5,328,600.00	2,678,600.00	1,276,027.43	47.64
7	กองบริหารทรัพยากรมนุษย์	9,297,000.00	10,692,422.84	10,671,686.94	99.81	0.00	0.00	0.00	0.00	9,297,000.00	10,692,422.84	10,671,686.94	99.81
8	กองบริหารทรัพยากรสุพรรณบุรี	10,746,700.00	11,220,740.32	11,185,628.29	99.69	3,036,000.00	3,036,000.00	0.00	0.00	13,782,700.00	14,256,740.32	11,185,628.29	78.46
9	กองบริหารทรัพยากรวสุกรี	7,397,000.00	7,397,000.00	7,245,151.29	97.95	139,800.00	139,800.00	139,718.46	99.94	7,536,800.00	7,536,800.00	7,384,869.75	97.98
10	กองส่งเสริมคุณภาพ	799,600.00	849,300.00	802,656.00	94.51	0.00	1,990.00	1,990.00	100.00	799,600.00	851,290.00	804,646.00	94.52



ตารางที่ 33 ผลการเบิกจ่ายงบประมาณรายจ่ายจากเงินรายได้ ประจำปีงบประมาณ พ.ศ. 2565 จำแนกตามประเภทรายจ่าย และหน่วยเบิกจ่าย

มหาวิทยาลัยเทคโนโลยีราชมงคลสุวรรณภูมิ

ณ 1 ตุลาคม 2564 - 30 กันยายน 2565

ที่	หน่วยเบิกจ่าย	รายจ่ายประจำ				รายจ่ายลงทุน				ภาพรวม			
		จัดสรร	หลังโอนเปลี่ยนแปลง	ผลการเบิกจ่าย	ร้อยละ	จัดสรร	หลังโอนเปลี่ยนแปลง	ผลการเบิกจ่าย	ร้อยละ	จัดสรร	หลังโอนเปลี่ยนแปลง	ผลการเบิกจ่าย	ร้อยละ
	รวมทั้งสิ้น	224,571,200.00	223,752,761.00	180,073,971.17	80.48	17,372,800.00	18,191,239.00	2,575,187.89	14.16	241,944,000.00	241,944,000.00	182,649,159.06	75.49
1	กองคลัง	159,358,700.00	157,663,949.42	121,659,656.38	77.16	1,375,800.00	1,742,239.00	1,236,090.46	70.95	160,734,500.00	159,406,188.42	122,895,746.84	77.10
2	กองบริหารทรัพยากรมนุษย์	40,048,500.00	40,558,971.26	35,282,169.47	86.99	12,613,700.00	13,065,700.00	992,397.43	7.60	52,662,200.00	53,624,671.26	36,274,566.90	67.65
3	กองบริหารทรัพยากรสุพรรณบุรี	25,164,000.00	25,529,840.32	23,132,145.32	90.61	3,383,300.00	3,383,300.00	346,700.00	10.25	28,547,300.00	28,913,140.32	23,478,845.32	81.20

ตารางที่ 34 ผลการเบิกจ่ายงบประมาณรายจ่ายจากเงินรายได้ ประจำปีงบประมาณ พ.ศ. 2565 จำแนกตามงบรายจ่าย/รายการที่สำคัญ และหน่วยงานระดับคณะหรือเทียบเท่า

มหาวิทยาลัยเทคโนโลยีราชมงคลสุวรรณภูมิ

ณ 1 ตุลาคม 2564 - 30 กันยายน 2565

ที่	งบรายจ่าย/รายการที่สำคัญ	จัดสรร/เบิกจ่าย	มทรส.	มทรส. ส่วนกลาง	หน่วยงาน									
					สอ.	คอ.	ทอ.	บท.	วท.	วส.	ศศ.	สวพ.	สวส.	สวท.
รวมทั้งสิ้น	จัดสรร	241,944,000.00	87,266,200.00	53,409,200.00	6,547,900.00	1,507,800.00	25,501,200.00	11,749,200.00	36,362,100.00	12,194,200.00	3,030,200.00	3,383,300.00	894,700.00	98,000.00
	จัดสรรหลังโอนเปลี่ยนแปลง	241,944,000.00	87,269,940.89	54,306,059.11	6,430,500.00	1,507,800.00	25,420,200.00	11,610,000.00	35,958,700.00	12,034,600.00	3,030,200.00	3,383,300.00	894,700.00	98,000.00
	เบิกจ่าย (บาท)	182,649,159.06	62,001,489.62	47,960,516.46	4,420,887.80	1,009,489.37	23,107,076.82	9,004,671.24	19,988,434.98	9,606,357.95	1,590,501.39	3,118,265.07	758,311.20	83,157.16
	เบิกจ่าย (ร้อยละ)	75.49	71.05	88.32	68.75	66.95	90.90	77.56	55.59	79.82	52.49	92.17	84.76	84.85
	กักเงินเหลือมิปี 65 (บาท)	17,931,227.00	2,712,327.00	3,036,000.00	90,000.00	47,900.00	0.00	0.00	12,045,000.00	0.00	0.00	0.00	0.00	0.00
	กักเงินเหลือมิปี 65 (ร้อยละ)	7.41	3.11	5.59	1.40	3.18	0.00	0.00	33.50	0.00	0.00	0.00	0.00	0.00
1. งบประมาณ	จัดสรร	3,240,000.00	3,240,000.00	-	-	-	-	-	-	-	-	-	-	-
	จัดสรรหลังโอนเปลี่ยนแปลง	3,240,000.00	3,240,000.00	-	-	-	-	-	-	-	-	-	-	-
	เบิกจ่าย (บาท)	3,240,000.00	3,240,000.00	-	-	-	-	-	-	-	-	-	-	-
	เบิกจ่าย (ร้อยละ)	100.00	100.00	-	-	-	-	-	-	-	-	-	-	-
	กักเงินเหลือมิปี 65 (บาท)	0.00	0.00	-	-	-	-	-	-	-	-	-	-	-
	กักเงินเหลือมิปี 65 (ร้อยละ)	0.00	0.00	-	-	-	-	-	-	-	-	-	-	-
1.1 ค่าจ้างประจำ	จัดสรร	3,240,000.00	3,240,000.00	-	-	-	-	-	-	-	-	-	-	-
	จัดสรรหลังโอนเปลี่ยนแปลง	3,240,000.00	3,240,000.00	-	-	-	-	-	-	-	-	-	-	-
	เบิกจ่าย (บาท)	3,240,000.00	3,240,000.00	-	-	-	-	-	-	-	-	-	-	-
	เบิกจ่าย (ร้อยละ)	100.00	100.00	-	-	-	-	-	-	-	-	-	-	-
	กักเงินเหลือมิปี 65 (บาท)	0.00	0.00	-	-	-	-	-	-	-	-	-	-	-
	กักเงินเหลือมิปี 65 (ร้อยละ)	0.00	0.00	-	-	-	-	-	-	-	-	-	-	-
2. งบดำเนินงาน	จัดสรร	7,861,700.00	3,456,500.00	0.00	570,000.00	120,000.00	776,400.00	643,200.00	637,200.00	1,255,200.00	134,400.00	134,400.00	134,400.00	-
	จัดสรรหลังโอนเปลี่ยนแปลง	7,861,700.00	2,642,432.26	814,067.74	570,000.00	120,000.00	776,400.00	643,200.00	637,200.00	1,255,200.00	134,400.00	134,400.00	134,400.00	-
	เบิกจ่าย (บาท)	6,334,193.45	3,159,925.57	814,067.74	301,200.00	117,103.69	647,991.94	470,813.66	388,490.85	434,600.00	0.00	0.00	0.00	-
	เบิกจ่าย (ร้อยละ)	80.57	119.58	100.00	52.84	97.59	83.46	73.20	60.97	34.62	0.00	0.00	0.00	-
	กักเงินเหลือมิปี 65 (บาท)	0.00	0.00	0.00	0.00	0.00	0.00	0.00	0.00	0.00	0.00	0.00	0.00	-
	กักเงินเหลือมิปี 65 (ร้อยละ)	0.00	0.00	0.00	0.00	0.00	0.00	0.00	0.00	0.00	0.00	0.00	0.00	-
2.1 ค่าตอบแทน(ภาครัฐ)	จัดสรร	7,861,700.00	3,456,500.00	0.00	570,000.00	120,000.00	776,400.00	643,200.00	637,200.00	1,255,200.00	134,400.00	134,400.00	134,400.00	-
	จัดสรรหลังโอนเปลี่ยนแปลง	7,861,700.00	2,642,432.26	814,067.74	570,000.00	120,000.00	776,400.00	643,200.00	637,200.00	1,255,200.00	134,400.00	134,400.00	134,400.00	-
	เบิกจ่าย (บาท)	6,334,193.45	3,159,925.57	814,067.74	301,200.00	117,103.69	647,991.94	470,813.66	388,490.85	434,600.00	0.00	0.00	0.00	-
	เบิกจ่าย (ร้อยละ)	80.57	119.58	100.00	52.84	97.59	83.46	73.20	60.97	34.62	0.00	0.00	0.00	-
	กักเงินเหลือมิปี 65 (บาท)	0.00	0.00	0.00	0.00	0.00	0.00	0.00	0.00	0.00	0.00	0.00	0.00	-
	กักเงินเหลือมิปี 65 (ร้อยละ)	0.00	0.00	0.00	0.00	0.00	0.00	0.00	0.00	0.00	0.00	0.00	0.00	-

ที่	งบรายจ่าย/รายการที่สำคัญ	จัดสรร/เบิกจ่าย	มทรส.	มทรส.ส่วนกลาง	หน่วยงาน									
					สอ.	คอ.	ทอ.	บพ.	วท.	วส.	ศศ.	สวพ.	สวส.	สวท.
3. งบลงทุน	จัดสรร	17,372,800.00	-	3,175,800.00	46,100.00	22,000.00	313,100.00	-	12,611,700.00	1,204,100.00	-	0.00	-	-
	จัดสรรหลังโอนเปลี่ยนแปลง	18,191,239.00	-	3,177,790.00	46,100.00	22,000.00	313,100.00	-	13,328,149.00	1,204,100.00	-	100,000.00	-	-
	เบิกจ่าย (บาท)	2,575,187.89	-	141,708.46	45,500.00	22,000.00	310,558.20	-	1,251,325.83	704,095.40	-	100,000.00	-	-
	เบิกจ่าย (ร้อยละ)	14.16	-	4.46	98.70	100.00	99.19	-	9.39	58.47	-	100.00	-	-
	กักเงินเหลือมปี 65 (บาท)	15,081,000.00	-	3,036,000.00	0.00	0.00	0.00	-	12,045,000.00	0.00	-	0.00	-	-
	กักเงินเหลือมปี 65 (ร้อยละ)	82.90	-	95.54	0.00	0.00	0.00	-	90.37	0.00	-	0.00	-	-
3.1 ครูภัณฑ์ (สังคม+วิทย์)	จัดสรร	1,501,200.00	-	139,800.00	46,100.00	22,000.00	47,000.00	-	542,200.00	704,100.00	-	0.00	-	-
	จัดสรรหลังโอนเปลี่ยนแปลง	2,055,190.00	-	141,790.00	46,100.00	22,000.00	47,000.00	-	994,200.00	704,100.00	-	100,000.00	-	-
	เบิกจ่าย (บาท)	2,048,836.69	-	141,708.46	45,500.00	22,000.00	45,000.00	-	990,532.83	704,095.40	-	100,000.00	-	-
	เบิกจ่าย (ร้อยละ)	99.69	-	99.94	98.70	100.00	95.74	-	99.63	100.00	-	100.00	-	-
	กักเงินเหลือมปี 65 (บาท)	0.00	-	0.00	0.00	0.00	0.00	-	0.00	0.00	-	0.00	-	-
	กักเงินเหลือมปี 65 (ร้อยละ)	0.00	-	0.00	0.00	0.00	0.00	-	0.00	0.00	-	0.00	-	-
3.2 ที่ดินและสิ่งก่อสร้าง (สังคม+วิทย์)	จัดสรร	15,871,600.00	-	3,036,000.00	-	-	266,100.00	-	12,069,500.00	500,000.00	-	-	-	-
	จัดสรรหลังโอนเปลี่ยนแปลง	16,136,049.00	-	3,036,000.00	-	-	266,100.00	-	12,333,949.00	500,000.00	-	-	-	-
	เบิกจ่าย (บาท)	526,351.20	-	0.00	-	-	265,558.20	-	260,793.00	0.00	-	-	-	-
	เบิกจ่าย (ร้อยละ)	3.26	-	0.00	-	-	99.80	-	2.11	0.00	-	-	-	-
	กักเงินเหลือมปี 65 (บาท)	15,081,000.00	-	3,036,000.00	-	-	0.00	-	12,045,000.00	0.00	-	-	-	-
	กักเงินเหลือมปี 65 (ร้อยละ)	93.46	-	100.00	-	-	0.00	-	97.66	0.00	-	-	-	-
4. งบเงินอุดหนุน	จัดสรร	176,769,400.00	59,284,000.00	50,033,400.00	4,465,800.00	745,600.00	19,651,800.00	9,861,700.00	16,848,900.00	8,875,200.00	2,895,800.00	3,248,900.00	760,300.00	98,000.00
	จัดสรรหลังโอนเปลี่ยนแปลง	175,837,632.40	58,534,531.03	50,114,201.37	4,448,700.00	745,600.00	19,570,800.00	9,861,700.00	16,848,900.00	8,810,200.00	2,895,800.00	3,148,900.00	760,300.00	98,000.00
	เบิกจ่าย (บาท)	147,006,642.58	41,073,871.11	46,989,740.26	3,586,672.61	603,742.25	17,938,695.28	8,026,917.58	15,318,121.12	8,018,647.55	1,590,501.39	3,018,265.07	758,311.20	83,157.16
	เบิกจ่าย (ร้อยละ)	83.60	70.17	93.77	80.62	80.97	91.66	81.39	90.91	91.02	54.92	95.85	99.74	84.85
	กักเงินเหลือมปี 65 (บาท)	90,000.00	0.00	0.00	90,000.00	0.00	0.00	0.00	0.00	0.00	0.00	0.00	0.00	0.00
	กักเงินเหลือมปี 65 (ร้อยละ)	0.05	0.00	0.00	2.02	0.00	0.00	0.00	0.00	0.00	0.00	0.00	0.00	0.00
4.1 เงินอุดหนุนเป็นค่าใช้จ่าย บุคลากร (พนักงานมหาวิทยาลัย)	จัดสรร	5,732,900.00	5,732,900.00	-	-	-	-	-	-	-	-	-	-	-
	จัดสรรหลังโอนเปลี่ยนแปลง	5,732,900.00	5,732,900.00	-	-	-	-	-	-	-	-	-	-	-
	เบิกจ่าย (บาท)	5,732,900.00	5,732,900.00	-	-	-	-	-	-	-	-	-	-	-
	เบิกจ่าย (ร้อยละ)	100.00	100.00	-	-	-	-	-	-	-	-	-	-	-
	กักเงินเหลือมปี 65 (บาท)	0.00	0.00	-	-	-	-	-	-	-	-	-	-	-
	กักเงินเหลือมปี 65 (ร้อยละ)	0.00	0.00	-	-	-	-	-	-	-	-	-	-	-

ที่	งบรายจ่าย/รายการที่สำคัญ	จัดสรร/เบิกจ่าย	มทรส.	มทรส.ส่วนกลาง	หน่วยงาน											
					สอ.	คอ.	ทอ.	บพ.	วท.	วส.	ศศ.	สวพ.	สวส.	สวท.	สตน.	
4.2 เงินอุดหนุนเป็นค่าใช้จ่ายบุคลากรโครงการหอพักสวัสดิการนักศึกษา	จัดสรร	216,000.00	216,000.00	-	-	-	-	-	-	-	-	-	-	-	-	-
	จัดสรรหลังโอนเปลี่ยนแปลง	216,000.00	216,000.00	-	-	-	-	-	-	-	-	-	-	-	-	-
	เบิกจ่าย (บาท)	216,000.00	216,000.00	-	-	-	-	-	-	-	-	-	-	-	-	-
	เบิกจ่าย (ร้อยละ)	100.00	100.00	-	-	-	-	-	-	-	-	-	-	-	-	-
	กักเงินเหลือมปี 65 (บาท)	0.00	0.00	-	-	-	-	-	-	-	-	-	-	-	-	-
	กักเงินเหลือมปี 65 (ร้อยละ)	0.00	0.00	-	-	-	-	-	-	-	-	-	-	-	-	-
4.3 เงินอุดหนุนกองทุนสวัสดิการ	จัดสรร	1,502,600.00	1,502,600.00	-	-	-	-	-	-	-	-	-	-	-	-	-
	จัดสรรหลังโอนเปลี่ยนแปลง	1,502,600.00	1,502,600.00	-	-	-	-	-	-	-	-	-	-	-	-	-
	เบิกจ่าย (บาท)	566,499.30	566,499.30	-	-	-	-	-	-	-	-	-	-	-	-	-
	เบิกจ่าย (ร้อยละ)	37.70	37.70	-	-	-	-	-	-	-	-	-	-	-	-	-
	กักเงินเหลือมปี 65 (บาท)	0.00	0.00	-	-	-	-	-	-	-	-	-	-	-	-	-
	กักเงินเหลือมปี 65 (ร้อยละ)	0.00	0.00	-	-	-	-	-	-	-	-	-	-	-	-	-
4.4 ค่าตอบแทน ใช้น้อยและวัสดุ	จัดสรร	97,154,500.00	6,196,000.00	42,443,800.00	3,287,600.00	384,200.00	14,354,400.00	8,702,200.00	12,284,700.00	5,474,500.00	205,800.00	2,975,000.00	760,300.00	86,000.00		
	จัดสรรหลังโอนเปลี่ยนแปลง	106,518,518.67	12,434,991.29	45,210,057.38	3,495,800.00	384,200.00	14,354,400.00	8,683,720.00	12,453,750.00	5,474,500.00	205,800.00	2,975,000.00	760,300.00	86,000.00		
	เบิกจ่าย (บาท)	100,439,465.72	10,816,232.95	43,944,014.69	2,793,380.02	349,440.19	13,634,494.16	7,223,639.35	12,680,093.71	5,110,502.16	142,107.00	2,915,636.29	758,311.20	71,614.00		
	เบิกจ่าย (ร้อยละ)	94.29	86.98	97.20	79.91	90.95	94.98	83.19	101.82	93.35	69.05	98.00	99.74	83.27		
	กักเงินเหลือมปี 65 (บาท)	90,000.00	0.00	0.00	90,000.00	0.00	0.00	0.00	0.00	0.00	0.00	0.00	0.00	0.00		
	กักเงินเหลือมปี 65 (ร้อยละ)	0.08	0.00	0.00	2.57	0.00	0.00	0.00	0.00	0.00	0.00	0.00	0.00	0.00		
4.5 ค่าสาธารณูปโภค	จัดสรร	24,074,000.00	23,063,400.00	865,000.00	2,000.00	-	44,600.00	24,000.00	5,000.00	40,000.00	-	18,000.00	-	12,000.00		
	จัดสรรหลังโอนเปลี่ยนแปลง	17,032,983.73	16,057,839.74	829,543.99	2,000.00	-	44,600.00	24,000.00	5,000.00	40,000.00	-	18,000.00	-	12,000.00		
	เบิกจ่าย (บาท)	5,665,237.02	4,923,383.23	665,185.23	1,219.80	-	25,776.52	8,538.23	1,523.68	24,906.39	-	3,160.78	-	11,543.16		
	เบิกจ่าย (ร้อยละ)	33.26	30.66	80.19	60.99	-	57.79	35.58	30.47	62.27	-	17.56	-	96.19		
	กักเงินเหลือมปี 65 (บาท)	0.00	0.00	0.00	0.00	-	0.00	0.00	0.00	0.00	-	0.00	-	0.00		
	กักเงินเหลือมปี 65 (ร้อยละ)	0.00	0.00	0.00	0.00	-	0.00	0.00	0.00	0.00	-	0.00	-	0.00		
4.6 เงินอุดหนุนค่าใช้จ่ายในการจัดสหกิจศึกษา	จัดสรร	6,634,400.00	-	-	409,900.00	341,000.00	2,037,600.00	440,400.00	2,699,900.00	705,600.00	-	-	-	-		
	จัดสรรหลังโอนเปลี่ยนแปลง	6,634,400.00	-	-	409,900.00	341,000.00	2,037,600.00	440,400.00	2,699,900.00	705,600.00	-	-	-	-		
	เบิกจ่าย (บาท)	4,508,088.11	-	-	340,928.00	233,902.06	1,889,063.00	255,000.00	1,207,875.05	581,320.00	-	-	-	-		
	เบิกจ่าย (ร้อยละ)	67.95	-	-	83.17	68.59	92.71	57.90	44.74	82.39	-	-	-	-		
	กักเงินเหลือมปี 65 (บาท)	0.00	-	-	0.00	0.00	0.00	0.00	0.00	0.00	-	-	-	-		
	กักเงินเหลือมปี 65 (ร้อยละ)	0.00	-	-	0.00	0.00	0.00	0.00	0.00	0.00	-	-	-	-		

ที่	งบรายจ่าย/รายการที่สำคัญ	จัดสรร/เบิกจ่าย	มทรส.	มทรส.ส่วนกลาง	หน่วยงาน												
					สอ.	คอ.	ทอ.	บท.	วท.	วส.	ศศ.	สวพ.	สวส.	สวท.	สตน.		
4.7	เงินอุดหนุนกองทุนสหกิจศึกษา	จัดสรร	1,658,700.00	1,658,700.00	-	-	-	-	-	-	-	-	-	-	-	-	
		จัดสรรหลังโอนเปลี่ยนแปลง	1,658,700.00	1,658,700.00	-	-	-	-	-	-	-	-	-	-	-	-	-
		เบิกจ่าย (บาท)	1,658,700.00	1,658,700.00	-	-	-	-	-	-	-	-	-	-	-	-	-
		เบิกจ่าย (ร้อยละ)	100.00	100.00	-	-	-	-	-	-	-	-	-	-	-	-	-
		กักเงินเหลือมิปี 65 (บาท)	0.00	0.00	-	-	-	-	-	-	-	-	-	-	-	-	-
		กักเงินเหลือมิปี 65 (ร้อยละ)	0.00	0.00	-	-	-	-	-	-	-	-	-	-	-	-	-
4.8	เงินอุดหนุนกองทุนสวัสดิการจากเงินรายได้ของมหาวิทยาลัย	จัดสรร	2,000,000.00	2,000,000.00	-	-	-	-	-	-	-	-	-	-	-	-	
		จัดสรรหลังโอนเปลี่ยนแปลง	2,000,000.00	2,000,000.00	-	-	-	-	-	-	-	-	-	-	-	-	-
		เบิกจ่าย (บาท)	0.00	0.00	-	-	-	-	-	-	-	-	-	-	-	-	-
		เบิกจ่าย (ร้อยละ)	0.00	0.00	-	-	-	-	-	-	-	-	-	-	-	-	-
		กักเงินเหลือมิปี 65 (บาท)	0.00	0.00	-	-	-	-	-	-	-	-	-	-	-	-	-
		กักเงินเหลือมิปี 65 (ร้อยละ)	0.00	0.00	-	-	-	-	-	-	-	-	-	-	-	-	-
4.9	เงินอุดหนุนค่าใช้จ่ายส่วนกลางที่פקอาศัยของมหาวิทยาลัย	จัดสรร	426,000.00	426,000.00	-	-	-	-	-	-	-	-	-	-	-	-	
		จัดสรรหลังโอนเปลี่ยนแปลง	426,000.00	426,000.00	-	-	-	-	-	-	-	-	-	-	-	-	-
		เบิกจ่าย (บาท)	360,100.00	360,100.00	-	-	-	-	-	-	-	-	-	-	-	-	-
		เบิกจ่าย (ร้อยละ)	84.53	84.53	-	-	-	-	-	-	-	-	-	-	-	-	-
		กักเงินเหลือมิปี 65 (บาท)	0.00	0.00	-	-	-	-	-	-	-	-	-	-	-	-	-
		กักเงินเหลือมิปี 65 (ร้อยละ)	0.00	0.00	-	-	-	-	-	-	-	-	-	-	-	-	-
4.10	เงินอุดหนุนโครงการหอพักสวัสดิการนักศึกษา	จัดสรร	2,320,000.00	0.00	2,320,000.00	-	-	-	-	-	-	-	-	-	-	-	
		จัดสรรหลังโอนเปลี่ยนแปลง	2,320,000.00	0.00	2,320,000.00	-	-	-	-	-	-	-	-	-	-	-	-
		เบิกจ่าย (บาท)	1,153,227.43	0.00	1,153,227.43	-	-	-	-	-	-	-	-	-	-	-	-
		เบิกจ่าย (ร้อยละ)	49.71	0.00	49.71	-	-	-	-	-	-	-	-	-	-	-	-
		กักเงินเหลือมิปี 65 (บาท)	0.00	0.00	0.00	-	-	-	-	-	-	-	-	-	-	-	-
		กักเงินเหลือมิปี 65 (ร้อยละ)	0.00	0.00	0.00	-	-	-	-	-	-	-	-	-	-	-	-
4.11	กิจกรรมนักศึกษาและกีฬาของมหาวิทยาลัย	จัดสรร	280,000.00	280,000.00	-	-	-	-	-	-	-	-	-	-	-	-	
		จัดสรรหลังโอนเปลี่ยนแปลง	280,000.00	280,000.00	-	-	-	-	-	-	-	-	-	-	-	-	-
		เบิกจ่าย (บาท)	280,000.00	280,000.00	-	-	-	-	-	-	-	-	-	-	-	-	-
		เบิกจ่าย (ร้อยละ)	100.00	100.00	-	-	-	-	-	-	-	-	-	-	-	-	-
		กักเงินเหลือมิปี 65 (บาท)	0.00	0.00	-	-	-	-	-	-	-	-	-	-	-	-	-
		กักเงินเหลือมิปี 65 (ร้อยละ)	0.00	0.00	-	-	-	-	-	-	-	-	-	-	-	-	-

ที่	งบรายจ่าย/รายการที่สำคัญ	จัดสรร/เบิกจ่าย	มทรส.	มทรส.ส่วนกลาง	หน่วยงาน											
					สอ.	คอ.	ทอ.	บท.	วท.	วส.	ศศ.	สวพ.	สวส.	สวท.	สตน.	
4.12 เงินอุดหนุนทุนผลิตและ พัฒนาบุคลากรระดับปริญญาโท-เอก	จัดสรร	1,633,400.00	1,633,400.00	-	-	-	-	-	-	-	-	-	-	-	-	-
	จัดสรรหลังโอนเปลี่ยนแปลง	1,633,400.00	1,633,400.00	-	-	-	-	-	-	-	-	-	-	-	-	-
	เบิกจ่าย (บาท)	1,633,400.00	1,633,400.00	-	-	-	-	-	-	-	-	-	-	-	-	-
	เบิกจ่าย (ร้อยละ)	100.00	100.00	-	-	-	-	-	-	-	-	-	-	-	-	-
	กักเงินเหลือมิปี 65 (บาท)	0.00	0.00	-	-	-	-	-	-	-	-	-	-	-	-	-
	กักเงินเหลือมิปี 65 (ร้อยละ)	0.00	0.00	-	-	-	-	-	-	-	-	-	-	-	-	-
4.13 เงินอุดหนุนกองทุนส่งเสริม งานวิจัย	จัดสรร	12,075,000.00	12,075,000.00	-	-	-	-	-	-	-	-	-	-	-	-	-
	จัดสรรหลังโอนเปลี่ยนแปลง	12,075,000.00	12,075,000.00	-	-	-	-	-	-	-	-	-	-	-	-	-
	เบิกจ่าย (บาท)	12,075,000.00	12,075,000.00	-	-	-	-	-	-	-	-	-	-	-	-	-
	เบิกจ่าย (ร้อยละ)	100.00	100.00	-	-	-	-	-	-	-	-	-	-	-	-	-
	กักเงินเหลือมิปี 65 (บาท)	0.00	0.00	-	-	-	-	-	-	-	-	-	-	-	-	-
	กักเงินเหลือมิปี 65 (ร้อยละ)	0.00	0.00	-	-	-	-	-	-	-	-	-	-	-	-	-
4.14 เงินอุดหนุนค่าใช้จ่ายเพื่อ ดำเนินการตามยุทธศาสตร์การ พัฒนามหาวิทยาลัยเทคโนโลยีราชมงคล สุวรรณภูมิ	จัดสรร	3,000,000.00	3,000,000.00	-	-	-	-	-	-	-	-	-	-	-	-	-
	จัดสรรหลังโอนเปลี่ยนแปลง	4,088,914.00	4,088,914.00	-	-	-	-	-	-	-	-	-	-	-	-	-
	เบิกจ่าย (บาท)	2,811,655.63	2,811,655.63	-	-	-	-	-	-	-	-	-	-	-	-	-
	เบิกจ่าย (ร้อยละ)	68.76	68.76	-	-	-	-	-	-	-	-	-	-	-	-	-
	กักเงินเหลือมิปี 65 (บาท)	0.00	0.00	-	-	-	-	-	-	-	-	-	-	-	-	-
	กักเงินเหลือมิปี 65 (ร้อยละ)	0.00	0.00	-	-	-	-	-	-	-	-	-	-	-	-	-
4.15 เงินอุดหนุนค่าใช้จ่ายพัฒนา คุณภาพการจัดการศึกษา	จัดสรร	13,281,100.00	0.00	3,955,600.00	722,800.00	-	2,808,000.00	695,100.00	1,714,300.00	1,756,200.00	1,373,200.00	255,900.00	-	-	-	-
	จัดสรรหลังโอนเปลี่ยนแปลง	10,021,350.00	17,100.00	1,305,600.00	511,000.00	-	2,727,000.00	695,100.00	1,545,250.00	1,691,200.00	1,373,200.00	155,900.00	-	-	-	-
	เบิกจ่าย (บาท)	7,719,287.82	0.00	968,832.91	421,254.83	-	2,051,771.60	521,260.00	1,292,504.03	1,437,850.00	926,346.45	99,468.00	-	-	-	-
	เบิกจ่าย (ร้อยละ)	77.03	0.00	74.21	82.44	-	75.24	74.99	83.64	85.02	67.46	63.80	-	-	-	-
	กักเงินเหลือมิปี 65 (บาท)	0.00	0.00	0.00	0.00	-	0.00	0.00	0.00	0.00	0.00	0.00	-	-	-	-
	กักเงินเหลือมิปี 65 (ร้อยละ)	0.00	0.00	0.00	0.00	-	0.00	0.00	0.00	0.00	0.00	0.00	-	-	-	-
4.16 เงินอุดหนุนค่าใช้จ่ายโครงการ บริการวิชาการ	จัดสรร	2,042,400.00	-	-	30,000.00	20,400.00	130,600.00	0.00	145,000.00	399,600.00	1,316,800.00	-	-	-	-	-
	จัดสรรหลังโอนเปลี่ยนแปลง	2,060,880.00	-	-	30,000.00	20,400.00	130,600.00	18,480.00	145,000.00	399,600.00	1,316,800.00	-	-	-	-	-
	เบิกจ่าย (บาท)	1,170,911.55	-	-	29,889.96	20,400.00	62,790.00	18,480.00	136,124.65	381,179.00	522,047.94	-	-	-	-	-
	เบิกจ่าย (ร้อยละ)	56.82	-	-	99.63	100.00	48.08	100.00	93.88	95.39	39.65	-	-	-	-	-
	กักเงินเหลือมิปี 65 (บาท)	0.00	-	-	0.00	0.00	0.00	0.00	0.00	0.00	0.00	-	-	-	-	-
	กักเงินเหลือมิปี 65 (ร้อยละ)	0.00	-	-	0.00	0.00	0.00	0.00	0.00	0.00	0.00	-	-	-	-	-

ที่	งบรายจ่าย/รายการที่สำคัญ	จัดสรร/เบิกจ่าย	มทรส.	มทรส.ส่วนกลาง	หน่วยงาน													
					สอ.	คอ.	ทอ.	บท.	วท.	วส.	ศศ.	สวท.	สวส.	สวท.	สตน.			
4.17 เงินอุดหนุนค่าใช้จ่ายเพื่อ ดำเนินการตามยุทธศาสตร์การ พัฒนามหาวิทยาลัยเทคโนโลยีราชมงคลสุวรรณภูมิ	จัดสรร	1,500,000.00	1,500,000.00	-	-	-	-	-	-	-	-	-	-	-	-	-	-	-
	จัดสรรหลังโอนเปลี่ยนแปลง	411,086.00	411,086.00	-	-	-	-	-	-	-	-	-	-	-	-	-	-	-
	เบิกจ่าย (บาท)	0.00	0.00	-	-	-	-	-	-	-	-	-	-	-	-	-	-	-
	เบิกจ่าย (ร้อยละ)	0.00	0.00	-	-	-	-	-	-	-	-	-	-	-	-	-	-	-
	กันเงินเหลือปี 65 (บาท)	0.00	0.00	-	-	-	-	-	-	-	-	-	-	-	-	-	-	-
	กันเงินเหลือปี 65 (ร้อยละ)	0.00	0.00	-	-	-	-	-	-	-	-	-	-	-	-	-	-	-
4.18 เงินอุดหนุนค่าใช้จ่ายโครงการ ศิลปวัฒนธรรมและสิ่งแวดล้อม	จัดสรร	1,238,400.00	-	449,000.00	13,500.00	-	276,600.00	-	-	499,300.00	-	-	-	-	-	-	-	-
	จัดสรรหลังโอนเปลี่ยนแปลง	1,224,900.00	-	449,000.00	0.00	-	276,600.00	-	-	499,300.00	-	-	-	-	-	-	-	-
	เบิกจ่าย (บาท)	1,016,170.00	-	258,480.00	0.00	-	274,800.00	-	-	482,890.00	-	-	-	-	-	-	-	-
	เบิกจ่าย (ร้อยละ)	82.96	-	57.57	0.00	-	99.35	-	-	96.71	-	-	-	-	-	-	-	-
	กันเงินเหลือปี 65 (บาท)	0.00	-	0.00	0.00	-	0.00	-	-	0.00	-	-	-	-	-	-	-	-
	กันเงินเหลือปี 65 (ร้อยละ)	0.00	-	0.00	0.00	-	0.00	-	-	0.00	-	-	-	-	-	-	-	-
5. งบรายจ่ายอื่น	จัดสรร	30,043,700.00	19,285,700.00	-	1,146,500.00	507,800.00	3,540,400.00	689,400.00	4,586,200.00	287,700.00	-	-	-	-	-	-	-	-
	จัดสรรหลังโอนเปลี่ยนแปลง	30,157,028.60	20,852,977.60	-	1,046,200.00	507,800.00	3,540,400.00	550,200.00	3,466,351.00	193,100.00	-	-	-	-	-	-	-	-
	เบิกจ่าย (บาท)	19,023,760.32	12,705,363.66	-	487,515.19	266,643.43	3,036,414.00	393,440.00	1,941,284.04	193,100.00	-	-	-	-	-	-	-	-
	เบิกจ่าย (ร้อยละ)	473.31	60.93	-	46.60	52.51	85.76	71.51	56.00	100.00	-	-	-	-	-	-	-	-
	กันเงินเหลือปี 65 (บาท)	2,760,227.00	2,712,327.00	-	0.00	47,900.00	0.00	0.00	0.00	0.00	-	-	-	-	-	-	-	-
	กันเงินเหลือปี 65 (ร้อยละ)	22.44	13.01	-	0.00	9.43	0.00	0.00	0.00	0.00	-	-	-	-	-	-	-	-
5.1 ค่าใช้จ่ายในการรับสมัคร นักศึกษา	จัดสรร	2,823,500.00	2,823,500.00	-	-	-	-	-	-	-	-	-	-	-	-	-	-	-
	จัดสรรหลังโอนเปลี่ยนแปลง	2,823,500.00	2,823,500.00	-	-	-	-	-	-	-	-	-	-	-	-	-	-	-
	เบิกจ่าย (บาท)	282,270.00	282,270.00	-	-	-	-	-	-	-	-	-	-	-	-	-	-	-
	เบิกจ่าย (ร้อยละ)	10.00	10.00	-	-	-	-	-	-	-	-	-	-	-	-	-	-	-
	กันเงินเหลือปี 65 (บาท)	0.00	0.00	-	-	-	-	-	-	-	-	-	-	-	-	-	-	-
	กันเงินเหลือปี 65 (ร้อยละ)	0.00	0.00	-	-	-	-	-	-	-	-	-	-	-	-	-	-	-
5.2 ค่าใช้จ่ายในการทำบัตรนักศึกษา	จัดสรร	5,400.00	5,400.00	-	-	-	-	-	-	-	-	-	-	-	-	-	-	-
	จัดสรรหลังโอนเปลี่ยนแปลง	5,400.00	5,400.00	-	-	-	-	-	-	-	-	-	-	-	-	-	-	-
	เบิกจ่าย (บาท)	0.00	0.00	-	-	-	-	-	-	-	-	-	-	-	-	-	-	-
	เบิกจ่าย (ร้อยละ)	0.00	0.00	-	-	-	-	-	-	-	-	-	-	-	-	-	-	-
	กันเงินเหลือปี 65 (บาท)	0.00	0.00	-	-	-	-	-	-	-	-	-	-	-	-	-	-	-
	กันเงินเหลือปี 65 (ร้อยละ)	0.00	0.00	-	-	-	-	-	-	-	-	-	-	-	-	-	-	-

ที่	งบรายจ่าย/รายการที่สำคัญ	จัดสรร/เบิกจ่าย	มทรส.	มทรส.ส่วนกลาง	หน่วยงาน												
					สอ.	คอ.	ทอ.	บท.	วท.	วส.	ศศ.	สวพ.	สวส.	สวท.	สตน.		
5.3 ค่าใช้จ่ายในการตรวจโรค นักศึกษา	จัดสรร	627,800.00	627,800.00	-	-	-	-	-	-	-	-	-	-	-	-	-	-
	จัดสรรหลังโอนเปลี่ยนแปลง	627,800.00	627,800.00	-	-	-	-	-	-	-	-	-	-	-	-	-	-
	เบิกจ่าย (บาท)	0.00	0.00	-	-	-	-	-	-	-	-	-	-	-	-	-	-
	เบิกจ่าย (ร้อยละ)	0.00	0.00	-	-	-	-	-	-	-	-	-	-	-	-	-	-
	กันเงินเหลือปี 65 (บาท)	605,827.00	605,827.00	-	-	-	-	-	-	-	-	-	-	-	-	-	-
	กันเงินเหลือปี 65 (ร้อยละ)	96.50	96.50	-	-	-	-	-	-	-	-	-	-	-	-	-	-
5.4 ค่าใช้จ่ายในการปฐมพยาบาล นักศึกษา	จัดสรร	230,100.00	230,100.00	-	-	-	-	-	-	-	-	-	-	-	-	-	-
	จัดสรรหลังโอนเปลี่ยนแปลง	693,750.00	693,750.00	-	-	-	-	-	-	-	-	-	-	-	-	-	-
	เบิกจ่าย (บาท)	596,750.00	596,750.00	-	-	-	-	-	-	-	-	-	-	-	-	-	-
	เบิกจ่าย (ร้อยละ)	86.02	86.02	-	-	-	-	-	-	-	-	-	-	-	-	-	-
	กันเงินเหลือปี 65 (บาท)	0.00	0.00	-	-	-	-	-	-	-	-	-	-	-	-	-	-
	กันเงินเหลือปี 65 (ร้อยละ)	0.00	0.00	-	-	-	-	-	-	-	-	-	-	-	-	-	-
5.5 ค่าใช้จ่ายในการจัดทำชุด กิจกรรมของนักศึกษา	จัดสรร	1,412,600.00	1,412,600.00	-	-	-	-	-	-	-	-	-	-	-	-	-	-
	จัดสรรหลังโอนเปลี่ยนแปลง	1,412,600.00	1,412,600.00	-	-	-	-	-	-	-	-	-	-	-	-	-	-
	เบิกจ่าย (บาท)	1,246,560.00	1,246,560.00	-	-	-	-	-	-	-	-	-	-	-	-	-	-
	เบิกจ่าย (ร้อยละ)	88.25	88.25	-	-	-	-	-	-	-	-	-	-	-	-	-	-
	กันเงินเหลือปี 65 (บาท)	0.00	0.00	-	-	-	-	-	-	-	-	-	-	-	-	-	-
	กันเงินเหลือปี 65 (ร้อยละ)	0.00	0.00	-	-	-	-	-	-	-	-	-	-	-	-	-	-
5.6 ค่าใช้จ่ายในการจัดทำอุปกรณ์ แต่งกายของนักศึกษา	จัดสรร	784,800.00	784,800.00	-	-	-	-	-	-	-	-	-	-	-	-	-	-
	จัดสรรหลังโอนเปลี่ยนแปลง	784,800.00	784,800.00	-	-	-	-	-	-	-	-	-	-	-	-	-	-
	เบิกจ่าย (บาท)	499,680.00	499,680.00	-	-	-	-	-	-	-	-	-	-	-	-	-	-
	เบิกจ่าย (ร้อยละ)	63.67	63.67	-	-	-	-	-	-	-	-	-	-	-	-	-	-
	กันเงินเหลือปี 65 (บาท)	0.00	0.00	-	-	-	-	-	-	-	-	-	-	-	-	-	-
	กันเงินเหลือปี 65 (ร้อยละ)	0.00	0.00	-	-	-	-	-	-	-	-	-	-	-	-	-	-
5.7 ค่าทดสอบความรู้ภาษาอังกฤษ	จัดสรร	1,254,500.00	1,254,500.00	-	-	-	-	-	-	-	-	-	-	-	-	-	-
	จัดสรรหลังโอนเปลี่ยนแปลง	1,254,500.00	1,254,500.00	-	-	-	-	-	-	-	-	-	-	-	-	-	-
	เบิกจ่าย (บาท)	166,600.00	166,600.00	-	-	-	-	-	-	-	-	-	-	-	-	-	-
	เบิกจ่าย (ร้อยละ)	13.28	13.28	-	-	-	-	-	-	-	-	-	-	-	-	-	-
	กันเงินเหลือปี 65 (บาท)	0.00	0.00	-	-	-	-	-	-	-	-	-	-	-	-	-	-
	กันเงินเหลือปี 65 (ร้อยละ)	0.00	0.00	-	-	-	-	-	-	-	-	-	-	-	-	-	-



ที่	งบรายจ่าย/รายการที่สำคัญ	จัดสรร/เบิกจ่าย	มทรส.	มทรส.ส่วนกลาง	หน่วยงาน												
					สอ.	คอ.	ทอ.	บพ.	วท.	วส.	ศศ.	สวพ.	สวส.	สวท.	สตน.		
5.8 ค่าเครื่องแบบนักศึกษา (หลักสูตร ศศ.บ. สาขาภาษาอังกฤษ อุตสาหกรรมการบิน)	จัดสรร	7,000.00	7,000.00	-	-	-	-	-	-	-	-	-	-	-	-	-	-
	จัดสรรหลังโอนเปลี่ยนแปลง	7,000.00	7,000.00	-	-	-	-	-	-	-	-	-	-	-	-	-	-
	เบิกจ่าย (บาท)	7,000.00	7,000.00	-	-	-	-	-	-	-	-	-	-	-	-	-	-
	เบิกจ่าย (ร้อยละ)	100.00	100.00	-	-	-	-	-	-	-	-	-	-	-	-	-	-
	กันเงินเหลือปี 65 (บาท)	0.00	0.00	-	-	-	-	-	-	-	-	-	-	-	-	-	-
	กันเงินเหลือปี 65 (ร้อยละ)	0.00	0.00	-	-	-	-	-	-	-	-	-	-	-	-	-	-
5.9 ค่าทดสอบ TOEIC ครึ่งละ (หลักสูตร ศศ.บ. สาขาภาษาอังกฤษ อุตสาหกรรมการบิน)	จัดสรร	2,000.00	2,000.00	-	-	-	-	-	-	-	-	-	-	-	-	-	-
	จัดสรรหลังโอนเปลี่ยนแปลง	2,000.00	2,000.00	-	-	-	-	-	-	-	-	-	-	-	-	-	-
	เบิกจ่าย (บาท)	0.00	0.00	-	-	-	-	-	-	-	-	-	-	-	-	-	-
	เบิกจ่าย (ร้อยละ)	0.00	0.00	-	-	-	-	-	-	-	-	-	-	-	-	-	-
	กันเงินเหลือปี 65 (บาท)	0.00	0.00	-	-	-	-	-	-	-	-	-	-	-	-	-	-
	กันเงินเหลือปี 65 (ร้อยละ)	0.00	0.00	-	-	-	-	-	-	-	-	-	-	-	-	-	-
5.10 ค่ากิจกรรมในหลักสูตร (หลักสูตร ศศ.บ. สาขาภาษาอังกฤษ อุตสาหกรรมการบิน)	จัดสรร	2,800.00	2,800.00	-	-	-	-	-	-	-	-	-	-	-	-	-	-
	จัดสรรหลังโอนเปลี่ยนแปลง	2,800.00	2,800.00	-	-	-	-	-	-	-	-	-	-	-	-	-	-
	เบิกจ่าย (บาท)	0.00	0.00	-	-	-	-	-	-	-	-	-	-	-	-	-	-
	เบิกจ่าย (ร้อยละ)	0.00	0.00	-	-	-	-	-	-	-	-	-	-	-	-	-	-
	กันเงินเหลือปี 65 (บาท)	0.00	0.00	-	-	-	-	-	-	-	-	-	-	-	-	-	-
	กันเงินเหลือปี 65 (ร้อยละ)	0.00	0.00	-	-	-	-	-	-	-	-	-	-	-	-	-	-
5.11 ค่าลงทะเบียนหลักสูตร ศศ.บ. สาขาภาษาอังกฤษอุตสาหกรรม การบิน จ่ายให้บริษัท ไทยโพลีเทรน นิ่ง จำกัด	จัดสรร	432,900.00	432,900.00	-	-	-	-	-	-	-	-	-	-	-	-	-	-
	จัดสรรหลังโอนเปลี่ยนแปลง	432,900.00	432,900.00	-	-	-	-	-	-	-	-	-	-	-	-	-	-
	เบิกจ่าย (บาท)	425,685.00	425,685.00	-	-	-	-	-	-	-	-	-	-	-	-	-	-
	เบิกจ่าย (ร้อยละ)	98.33	98.33	-	-	-	-	-	-	-	-	-	-	-	-	-	-
	กันเงินเหลือปี 65 (บาท)	0.00	0.00	-	-	-	-	-	-	-	-	-	-	-	-	-	-
	กันเงินเหลือปี 65 (ร้อยละ)	0.00	0.00	-	-	-	-	-	-	-	-	-	-	-	-	-	-
5.12 ค่าใช้จ่ายในการประกัน อุบัติเหตุนักศึกษา	จัดสรร	2,106,500.00	2,106,500.00	-	-	-	-	-	-	-	-	-	-	-	-	-	-
	จัดสรรหลังโอนเปลี่ยนแปลง	2,282,950.00	2,282,950.00	-	-	-	-	-	-	-	-	-	-	-	-	-	-
	เบิกจ่าย (บาท)	176,450.00	176,450.00	-	-	-	-	-	-	-	-	-	-	-	-	-	-
	เบิกจ่าย (ร้อยละ)	7.73	7.73	-	-	-	-	-	-	-	-	-	-	-	-	-	-
	กันเงินเหลือปี 65 (บาท)	2,106,500.00	2,106,500.00	-	-	-	-	-	-	-	-	-	-	-	-	-	-
	กันเงินเหลือปี 65 (ร้อยละ)	92.27	92.27	-	-	-	-	-	-	-	-	-	-	-	-	-	-

ที่	งบรายจ่าย/รายการที่สำคัญ	จัดสรร/เบิกจ่าย	มทรส.	มทรส.ส่วนกลาง	หน่วยงาน										
					สอ.	คอ.	ทอ.	บท.	วท.	วส.	ศศ.	สวพ.	สวส.	สวท.	สตน.
5.13	ค่าใช้จ่ายในการจัดกีฬาภายในมทรส.	จัดสรร	1,321,800.00	0.00	-	100,300.00	47,900.00	536,400.00	139,200.00	403,400.00	94,600.00	-	-	-	-
		จัดสรรหลังโอนเปลี่ยนแปลง	1,321,800.00	737,500.00	-	0.00	47,900.00	536,400.00	0.00	0.00	0.00	-	-	-	-
		เบิกจ่าย (บาท)	848,956.00	394,500.00	-	0.00	0.00	454,456.00	0.00	0.00	0.00	-	-	-	-
		เบิกจ่าย (ร้อยละ)	64.23	53.49	-	0.00	0.00	84.72	0.00	0.00	0.00	-	-	-	-
		กันเงินเหลือปี 65 (บาท)	47,900.00	0.00	-	0.00	47,900.00	0.00	0.00	0.00	0.00	-	-	-	-
		กันเงินเหลือปี 65 (ร้อยละ)	3.62	0.00	-	0.00	100.00	0.00	0.00	0.00	0.00	-	-	-	-
5.14	ค่าใช้จ่ายในการจัดกิจกรรมของสโมสรนักศึกษา	จัดสรร	3,940,800.00	3,940,800.00	-	-	-	-	-	-	-	-	-	-	-
		จัดสรรหลังโอนเปลี่ยนแปลง	3,940,800.00	3,940,800.00	-	-	-	-	-	-	-	-	-	-	-
		เบิกจ่าย (บาท)	3,940,800.00	3,940,800.00	-	-	-	-	-	-	-	-	-	-	-
		เบิกจ่าย (ร้อยละ)	100.00	100.00	-	-	-	-	-	-	-	-	-	-	-
		กันเงินเหลือปี 65 (บาท)	0.00	0.00	-	-	-	-	-	-	-	-	-	-	-
		กันเงินเหลือปี 65 (ร้อยละ)	0.00	0.00	-	-	-	-	-	-	-	-	-	-	-
5.15	ค่าใช้จ่ายในการจัดกิจกรรมของชมรม	จัดสรร	788,200.00	788,200.00	-	-	-	-	-	-	-	-	-	-	-
		จัดสรรหลังโอนเปลี่ยนแปลง	788,200.00	788,200.00	-	-	-	-	-	-	-	-	-	-	-
		เบิกจ่าย (บาท)	788,200.00	788,200.00	-	-	-	-	-	-	-	-	-	-	-
		เบิกจ่าย (ร้อยละ)	100.00	100.00	-	-	-	-	-	-	-	-	-	-	-
		กันเงินเหลือปี 65 (บาท)	0.00	0.00	-	-	-	-	-	-	-	-	-	-	-
		กันเงินเหลือปี 65 (ร้อยละ)	0.00	0.00	-	-	-	-	-	-	-	-	-	-	-
5.16	ค่าใช้จ่ายในการขึ้นทะเบียนบัณฑิต/ปัจฉิมนิเทศ	จัดสรร	4,293,800.00	4,293,800.00	-	-	-	-	-	-	-	-	-	-	-
		จัดสรรหลังโอนเปลี่ยนแปลง	4,483,477.60	4,483,477.60	-	-	-	-	-	-	-	-	-	-	-
		เบิกจ่าย (บาท)	3,824,618.66	3,824,618.66	-	-	-	-	-	-	-	-	-	-	-
		เบิกจ่าย (ร้อยละ)	85.30	85.30	-	-	-	-	-	-	-	-	-	-	-
		กันเงินเหลือปี 65 (บาท)	0.00	0.00	-	-	-	-	-	-	-	-	-	-	-
		กันเงินเหลือปี 65 (ร้อยละ)	0.00	0.00	-	-	-	-	-	-	-	-	-	-	-
5.17	ค่าลงทะเบียนวิทยานิพนธ์ฯ	จัดสรร	573,000.00	573,000.00	-	-	-	-	-	-	-	-	-	-	-
		จัดสรรหลังโอนเปลี่ยนแปลง	573,000.00	573,000.00	-	-	-	-	-	-	-	-	-	-	-
		เบิกจ่าย (บาท)	356,250.00	356,250.00	-	-	-	-	-	-	-	-	-	-	-
		เบิกจ่าย (ร้อยละ)	62.17	62.17	-	-	-	-	-	-	-	-	-	-	-
		กันเงินเหลือปี 65 (บาท)	0.00	0.00	-	-	-	-	-	-	-	-	-	-	-
		กันเงินเหลือปี 65 (ร้อยละ)	0.00	0.00	-	-	-	-	-	-	-	-	-	-	-

ที่	งบรายจ่าย/รายการที่สำคัญ	จัดสรร/เบิกจ่าย	มทรส.	มทรส.ส่วนกลาง	หน่วยงาน										
					สอ.	คอ.	ทอ.	บท.	วท.	วส.	ศศ.	สวพ.	สวส.	สวท.	สตน.
5.18 ค่าใช้จ่ายในการจัดการศึกษาภาคฤดูร้อน	จัดสรร	8,144,700.00	-	-	-	944,900.00	401,000.00	2,458,700.00	372,700.00	3,867,400.00	100,000.00	-	-	-	-
	จัดสรรหลังโอนเปลี่ยนแปลง	7,428,251.00	-	-	-	944,900.00	401,000.00	2,458,700.00	372,700.00	3,150,951.00	100,000.00	-	-	-	-
	เบิกจ่าย (บาท)	5,372,721.46	-	-	-	438,231.99	242,643.43	2,430,042.00	294,500.00	1,867,304.04	100,000.00	-	-	-	-
	เบิกจ่าย (ร้อยละ)	72.33	-	-	-	46.38	60.51	98.83	79.02	59.26	100.00	-	-	-	-
	กันเงินเหลือในปี 65 (บาท)	0.00	-	-	-	0.00	0.00	0.00	0.00	0.00	0.00	-	-	-	-
	กันเงินเหลือในปี 65 (ร้อยละ)	0.00	-	-	-	0.00	0.00	0.00	0.00	0.00	0.00	-	-	-	-
5.19 ค่าใช้จ่ายในการจัดการเรียนปรับพื้นฐาน	จัดสรร	1,291,500.00	-	-	-	101,300.00	58,900.00	545,300.00	177,500.00	315,400.00	93,100.00	-	-	-	-
	จัดสรรหลังโอนเปลี่ยนแปลง	1,291,500.00	-	-	-	101,300.00	58,900.00	545,300.00	177,500.00	315,400.00	93,100.00	-	-	-	-
	เบิกจ่าย (บาท)	491,219.20	-	-	-	49,283.20	24,000.00	151,916.00	98,940.00	73,980.00	93,100.00	-	-	-	-
	เบิกจ่าย (ร้อยละ)	38.03	-	-	-	48.65	40.75	27.86	55.74	23.46	100.00	-	-	-	-
	กันเงินเหลือในปี 65 (บาท)	0.00	-	-	-	0.00	0.00	0.00	0.00	0.00	0.00	-	-	-	-
	กันเงินเหลือในปี 65 (ร้อยละ)	0.00	-	-	-	0.00	0.00	0.00	0.00	0.00	0.00	-	-	-	-
6. งบกลาง	จัดสรร	6,656,400.00	2,000,000.00	200,000.00	319,500.00	112,400.00	1,219,500.00	554,900.00	1,678,100.00	572,000.00	-	-	-	-	-
	จัดสรรหลังโอนเปลี่ยนแปลง	6,656,400.00	2,000,000.00	200,000.00	319,500.00	112,400.00	1,219,500.00	554,900.00	1,678,100.00	572,000.00	-	-	-	-	-
	เบิกจ่าย (บาท)	4,469,374.82	1,822,329.28	15,000.00	0.00	0.00	1,173,417.40	113,500.00	1,089,213.14	255,915.00	-	-	-	-	-
	เบิกจ่าย (ร้อยละ)	324.94	91.12	7.50	0.00	0.00	96.22	20.45	64.91	44.74	-	-	-	-	-
	กันเงินเหลือในปี 65 (บาท)	0.00	0.00	0.00	0.00	0.00	0.00	0.00	0.00	0.00	-	-	-	-	-
	กันเงินเหลือในปี 65 (ร้อยละ)	0.00	0.00	0.00	0.00	0.00	0.00	0.00	0.00	0.00	-	-	-	-	-

ตารางที่ 35 ผลการเบิกจ่ายงบประมาณรายจ่ายจากเงินรายได้ ประจำปีงบประมาณ พ.ศ. 2565 จำแนกตามงบรายจ่าย/รายการที่สำคัญ และหน่วยงานระดับกอง  
สำนักงานอธิการบดี

ณ 1 ตุลาคม 2564 - 30 กันยายน 2565

ที่	งบรายจ่าย/รายการที่สำคัญ	จัดสรร/เบิกจ่าย	สอ.	หน่วยงาน									
				สอ.ส่วนกลาง	กก.	กค.	กผ.	กบ.	กพ.	กบน.	กบส.	กบว.	กสค.
รวมทั้งสิ้น	จัดสรร	53,409,200.00	496,100.00	14,738,300.00	79,500.00	390,000.00	960,600.00	5,328,600.00	9,297,000.00	13,782,700.00	7,536,800.00	799,600.00	
	จัดสรรหลังโอนเปลี่ยนแปลง	54,306,059.11	496,100.00	15,535,865.95	79,500.00	394,350.00	1,784,390.00	2,678,600.00	10,692,422.84	14,256,740.32	7,536,800.00	851,290.00	
	เบิกจ่าย (บาท)	47,960,516.46	466,346.35	14,467,314.90	50,250.00	187,293.00	1,466,453.80	1,276,027.43	10,671,686.94	11,185,628.29	7,384,869.75	804,646.00	
	เบิกจ่าย (ร้อยละ)	88.32	94.00	93.12	63.21	47.49	82.18	47.64	99.81	78.46	97.98	94.52	
	กัณเงินเหลือมปี 65 (บาท)	3,036,000.00	0.00	0.00	0.00	0.00	0.00	0.00	0.00	3,036,000.00	0.00	0.00	
	กัณเงินเหลือมปี 65 (ร้อยละ)	5.59	0.00	0.00	0.00	0.00	0.00	0.00	0.00	21.30	0.00	0.00	
1. งบบุคลากร	จัดสรร	-	-	-	-	-	-	-	-	-	-	-	
	จัดสรรหลังโอนเปลี่ยนแปลง	-	-	-	-	-	-	-	-	-	-	-	
	เบิกจ่าย (บาท)	-	-	-	-	-	-	-	-	-	-	-	
	เบิกจ่าย (ร้อยละ)	-	-	-	-	-	-	-	-	-	-	-	
	กัณเงินเหลือมปี 65 (บาท)	-	-	-	-	-	-	-	-	-	-	-	
	กัณเงินเหลือมปี 65 (ร้อยละ)	-	-	-	-	-	-	-	-	-	-	-	
2. งบดำเนินงาน	จัดสรร	0.00	-	-	-	-	-	-	0.00	0.00	-	-	
	จัดสรรหลังโอนเปลี่ยนแปลง	814,067.74	-	-	-	-	-	-	569,577.42	244,490.32	-	-	
	เบิกจ่าย (บาท)	814,067.74	-	-	-	-	-	-	569,577.42	244,490.32	-	-	
	เบิกจ่าย (ร้อยละ)	100.00	-	-	-	-	-	-	100.00	100.00	-	-	
	กัณเงินเหลือมปี 65 (บาท)	0.00	-	-	-	-	-	-	0.00	0.00	-	-	
	กัณเงินเหลือมปี 65 (ร้อยละ)	0.00	-	-	-	-	-	-	0.00	0.00	-	-	
2.1 ค่าตอบแทน(ภาครัฐ)	จัดสรร	0.00	-	-	-	-	-	-	0.00	0.00	-	-	
	จัดสรรหลังโอนเปลี่ยนแปลง	814,067.74	-	-	-	-	-	-	569,577.42	244,490.32	-	-	
	เบิกจ่าย (บาท)	814,067.74	-	-	-	-	-	-	569,577.42	244,490.32	-	-	
	เบิกจ่าย (ร้อยละ)	100.00	-	-	-	-	-	-	100.00	100.00	-	-	
	กัณเงินเหลือมปี 65 (บาท)	0.00	-	-	-	-	-	-	0.00	0.00	-	-	
	กัณเงินเหลือมปี 65 (ร้อยละ)	0.00	-	-	-	-	-	-	0.00	0.00	-	-	

ที่	งบรายจ่าย/รายการที่สำคัญ	จัดสรร/เบิกจ่าย	สอ.	หน่วยงาน									
				สอ.ส่วนกลาง	กก.	กค.	กผ.	กบ.	กพ.	กบน.	กบส.	กบว.	กสค.
3. งบลงทุน	จัดสรร	3,175,800.00	-	-	-	-	-	-	-	-	3,036,000.00	139,800.00	0.00
	จัดสรรหลังโอนเปลี่ยนแปลง	3,177,790.00	-	-	-	-	-	-	-	-	3,036,000.00	139,800.00	1,990.00
	เบิกจ่าย (บาท)	141,708.46	-	-	-	-	-	-	-	-	0.00	139,718.46	1,990.00
	เบิกจ่าย (ร้อยละ)	4.46	-	-	-	-	-	-	-	-	0.00	99.94	100.00
	กักเงินเหลือมปี 65 (บาท)	3,036,000.00	-	-	-	-	-	-	-	-	3,036,000.00	0.00	0.00
	กักเงินเหลือมปี 65 (ร้อยละ)	95.54	-	-	-	-	-	-	-	-	100.00	0.00	0.00
3.1 ครุภัณฑ์ (สังคัม+วิทย์)	จัดสรร	139,800.00	-	-	-	-	-	-	-	-	-	139,800.00	0.00
	จัดสรรหลังโอนเปลี่ยนแปลง	141,790.00	-	-	-	-	-	-	-	-	-	139,800.00	1,990.00
	เบิกจ่าย (บาท)	141,708.46	-	-	-	-	-	-	-	-	-	139,718.46	1,990.00
	เบิกจ่าย (ร้อยละ)	99.94	-	-	-	-	-	-	-	-	-	99.94	100.00
	กักเงินเหลือมปี 65 (บาท)	0.00	-	-	-	-	-	-	-	-	-	0.00	0.00
	กักเงินเหลือมปี 65 (ร้อยละ)	0.00	-	-	-	-	-	-	-	-	-	0.00	0.00
3.2 ที่ดินและสิ่งก่อสร้าง (สังคัม+วิทย์)	จัดสรร	3,036,000.00	-	-	-	-	-	-	-	-	3,036,000.00	-	-
	จัดสรรหลังโอนเปลี่ยนแปลง	3,036,000.00	-	-	-	-	-	-	-	-	3,036,000.00	-	-
	เบิกจ่าย (บาท)	0.00	-	-	-	-	-	-	-	-	0.00	-	-
	เบิกจ่าย (ร้อยละ)	0.00	-	-	-	-	-	-	-	-	0.00	-	-
	กักเงินเหลือมปี 65 (บาท)	3,036,000.00	-	-	-	-	-	-	-	-	3,036,000.00	-	-
	กักเงินเหลือมปี 65 (ร้อยละ)	100.00	-	-	-	-	-	-	-	-	100.00	-	-
4. งบเงินอุดหนุน	จัดสรร	50,033,400.00	496,100.00	14,738,300.00	79,500.00	390,000.00	960,600.00	5,128,600.00	9,297,000.00	10,746,700.00	7,397,000.00	799,600.00	
	จัดสรรหลังโอนเปลี่ยนแปลง	50,114,201.37	496,100.00	15,535,865.95	79,500.00	394,350.00	1,784,390.00	2,478,600.00	10,122,845.42	10,976,250.00	7,397,000.00	849,300.00	
	เบิกจ่าย (บาท)	46,989,740.26	466,346.35	14,467,314.90	50,250.00	187,293.00	1,466,453.80	1,261,027.43	10,102,109.52	10,941,137.97	7,245,151.29	802,656.00	
	เบิกจ่าย (ร้อยละ)	93.77	94.00	93.12	63.21	47.49	82.18	50.88	99.80	99.68	97.95	94.51	
	กักเงินเหลือมปี 65 (บาท)	0.00	0.00	0.00	0.00	0.00	0.00	0.00	0.00	0.00	0.00	0.00	
	กักเงินเหลือมปี 65 (ร้อยละ)	0.00	0.00	0.00	0.00	0.00	0.00	0.00	0.00	0.00	0.00	0.00	
4.4 ค่าตอบแทน ใช้สอยและวัสดุ	จัดสรร	42,443,800.00	364,600.00	14,133,000.00	79,500.00	90,000.00	650,000.00	-	8,932,000.00	10,476,700.00	7,084,000.00	634,000.00	
	จัดสรรหลังโอนเปลี่ยนแปลง	45,210,057.38	364,600.00	14,930,565.95	79,500.00	94,350.00	1,473,790.00	-	9,720,900.29	10,706,250.00	7,156,401.14	683,700.00	
	เบิกจ่าย (บาท)	43,944,014.69	363,530.35	14,022,301.99	50,250.00	87,285.00	1,221,601.80	-	9,720,540.05	10,701,187.85	7,139,661.65	637,656.00	
	เบิกจ่าย (ร้อยละ)	97.20	99.71	93.92	63.21	92.51	82.89	-	100.00	99.95	99.77	93.27	
	กักเงินเหลือมปี 65 (บาท)	0.00	0.00	0.00	0.00	0.00	0.00	-	0.00	0.00	0.00	0.00	
	กักเงินเหลือมปี 65 (ร้อยละ)	0.00	0.00	0.00	0.00	0.00	0.00	-	0.00	0.00	0.00	0.00	

ที่	งบรายจ่าย/รายการที่สำคัญ	จัดสรร/เบิกจ่าย	สอ.	หน่วยงาน									
				สอ.ส่วนกลาง	กก.	กค.	กผ.	กบ.	กพ.	กบน.	กบส.	กบว.	กสค.
4.5 ค่าสาธารณูปโภค	จัดสรร	865,000.00	52,000.00	-	-	-	-	-	-	320,000.00	225,000.00	268,000.00	-
	จัดสรรหลังโอนเปลี่ยนแปลง	829,543.99	52,000.00	-	-	-	-	-	-	356,945.13	225,000.00	195,598.86	-
	เบิกจ่าย (บาท)	665,185.23	45,616.00	-	-	-	-	-	-	344,129.47	194,950.12	80,489.64	-
	เบิกจ่าย (ร้อยละ)	80.19	87.72	-	-	-	-	-	-	96.41	86.64	41.15	-
	กันเงินเหลือมปี 65 (บาท)	0.00	0.00	-	-	-	-	-	-	0.00	0.00	0.00	-
	กันเงินเหลือมปี 65 (ร้อยละ)	0.00	0.00	-	-	-	-	-	-	0.00	0.00	0.00	-
4.10 เงินอุดหนุนโครงการหอพัก สวัสดิการนักศึกษา	จัดสรร	2,320,000.00	-	-	-	-	-	2,320,000.00	-	-	-	-	
	จัดสรรหลังโอนเปลี่ยนแปลง	2,320,000.00	-	-	-	-	-	2,320,000.00	-	-	-	-	
	เบิกจ่าย (บาท)	1,153,227.43	-	-	-	-	-	1,153,227.43	-	-	-	-	
	เบิกจ่าย (ร้อยละ)	49.71	-	-	-	-	-	49.71	-	-	-	-	
	กันเงินเหลือมปี 65 (บาท)	0.00	-	-	-	-	-	0.00	-	-	-	-	
	กันเงินเหลือมปี 65 (ร้อยละ)	0.00	-	-	-	-	-	0.00	-	-	-	-	
4.15 เงินอุดหนุนค่าใช้จ่ายพัฒนาคุณภาพ การจัดการศึกษา	จัดสรร	3,955,600.00	79,500.00	363,300.00	-	300,000.00	310,600.00	2,736,600.00	-	-	-	165,600.00	
	จัดสรรหลังโอนเปลี่ยนแปลง	1,305,600.00	79,500.00	363,300.00	-	300,000.00	310,600.00	86,600.00	-	-	-	165,600.00	
	เบิกจ่าย (บาท)	968,832.91	57,200.00	362,372.91	-	100,008.00	244,852.00	39,400.00	-	-	-	165,000.00	
	เบิกจ่าย (ร้อยละ)	74.21	71.95	99.74	-	33.34	78.83	45.50	-	-	-	99.64	
	กันเงินเหลือมปี 65 (บาท)	0.00	0.00	0.00	-	0.00	0.00	0.00	-	-	-	0.00	
	กันเงินเหลือมปี 65 (ร้อยละ)	0.00	0.00	0.00	-	0.00	0.00	0.00	-	-	-	0.00	
4.18 เงินอุดหนุนค่าใช้จ่ายโครงการ ศิลปวัฒนธรรมและสิ่งแวดล้อม	จัดสรร	449,000.00	-	242,000.00	-	-	-	72,000.00	45,000.00	45,000.00	45,000.00	-	
	จัดสรรหลังโอนเปลี่ยนแปลง	449,000.00	-	242,000.00	-	-	-	72,000.00	45,000.00	45,000.00	45,000.00	-	
	เบิกจ่าย (บาท)	258,480.00	-	82,640.00	-	-	-	68,400.00	37,440.00	45,000.00	25,000.00	-	
	เบิกจ่าย (ร้อยละ)	57.57	-	34.15	-	-	-	95.00	83.20	100.00	55.56	-	
	กันเงินเหลือมปี 65 (บาท)	0.00	-	0.00	-	-	-	0.00	0.00	0.00	0.00	-	
	กันเงินเหลือมปี 65 (ร้อยละ)	0.00	-	0.00	-	-	-	0.00	0.00	0.00	0.00	-	
5. งบรายจ่ายอื่น	จัดสรร	-	-	-	-	-	-	-	-	-	-	-	
	จัดสรรหลังโอนเปลี่ยนแปลง	-	-	-	-	-	-	-	-	-	-	-	
	เบิกจ่าย (บาท)	-	-	-	-	-	-	-	-	-	-	-	
	เบิกจ่าย (ร้อยละ)	-	-	-	-	-	-	-	-	-	-	-	
	กันเงินเหลือมปี 65 (บาท)	-	-	-	-	-	-	-	-	-	-	-	
	กันเงินเหลือมปี 65 (ร้อยละ)	-	-	-	-	-	-	-	-	-	-	-	

ที่	งบรายจ่าย/รายการที่สำคัญ	จัดสรร/เบิกจ่าย	สอ.	หน่วยงาน									
				สอ.ส่วนกลาง	กก.	กค.	กผ.	กบ.	กพ.	กบน.	กบส.	กบว.	กสค.
6. งบกลาง	จัดสรร	200,000.00	-	-	-	-	-	-	200,000.00	-	-	-	-
	จัดสรรตั้งโอนเปลี่ยนแปลง	200,000.00	-	-	-	-	-	-	200,000.00	-	-	-	-
	เบิกจ่าย (บาท)	15,000.00	-	-	-	-	-	-	15,000.00	-	-	-	-
	เบิกจ่าย (ร้อยละ)	7.50	-	-	-	-	-	-	7.50	-	-	-	-
	กันเงินเหลือในปี 65 (บาท)	0.00	-	-	-	-	-	-	0.00	-	-	-	-
	กันเงินเหลือในปี 65 (ร้อยละ)	0.00	-	-	-	-	-	-	0.00	-	-	-	-

ปัญหาอุปสรรคที่ทำให้ผลการดำเนินงานและการเบิกจ่ายงบประมาณรายจ่ายและงบประมาณ รายจ่ายจากเงินรายได้ล่าช้า ประจำปีงบประมาณ พ.ศ. 2565 (1 ตุลาคม 2564 – 30 กันยายน 2565)

ปัญหา/อุปสรรค	แนวทางแก้ไข
<p><b>การจัดทำรายละเอียดครุภัณฑ์และแบบรูปรายการ ไม่ชัดเจนและการสืบราคากลางใช้เวลานาน และไม่ถูกต้อง</b></p> <ul style="list-style-type: none"> <li>- ผู้ที่ต้องการใช้พัสดุ ระบุรายละเอียดของพัสดุที่ต้องการ ไม่ชัดเจน และไม่มีความรู้ตามกฎกระทรวงการกำหนดพัสดุที่รัฐต้องการส่งเสริมหรือสนับสนุนที่ให้สนับสนุนผู้ประกอบการ SMEs และสนับสนุนสินค้าที่ผลิตภายในประเทศ ทำให้ต้องใช้เวลาในการดำเนินการ ส่งผลให้เกิดความล่าช้า</li> <li>- การสืบราคากลางจากผู้มีอาชีพหรือผู้รับจ้าง ใช้เวลานาน เนื่องจากผู้มีอาชีพหรือผู้รับจ้างต้องใช้เวลาในการสืบหา ค้นหา คัดราคา และจัดทำเอกสารให้ถูกต้อง ซึ่งบางบริษัท ห้างร้าน ก็พิมพ์เอกสารไม่ถูกต้องในครั้งเดียว จึงต้องตรวจทานและนำกลับไปแก้ไข ส่งผลให้การดำเนินการจัดซื้อจัดจ้างล่าช้าและส่งผลให้การเบิกจ่ายล่าช้า</li> </ul> <p><b>การบันทึกระบบการจัดซื้อจัดจ้างภาครัฐ ด้วยอิเล็กทรอนิกส์(Electronic Government Procurement :e-GP)</b></p> <ul style="list-style-type: none"> <li>- การดำเนินการจัดซื้อจัดจ้างด้วยระบบ e-GP ไม่มีประสิทธิภาพ ระบบหลุดบ่อย ทำงานได้ไม่ต่อเนื่อง ต้องใช้เวลาในการปฏิบัติงานในระบบ e-GP</li> </ul> <p><b>การประสานงานระหว่างพัสดุศูนย์พื้นที่</b></p> <ul style="list-style-type: none"> <li>- ระเบียบ กฎหมาย หนังสือเวียน และคำวินิจฉัยต่าง ๆ ที่เกี่ยวข้องในการดำเนินการจัดซื้อจัดจ้างมีจำนวนมาก มีความยุ่งยากซับซ้อน และเจ้าหน้าที่พัสดุต้องเรียนรู้ตลอดเวลา เพื่อสร้างความเข้าใจให้ชัดเจนและถูกต้องตามระเบียบ ในหลายๆเรื่อง ส่งผลให้เกิดความล่าช้าในการดำเนินการจัดซื้อจัดจ้าง</li> </ul>	<ul style="list-style-type: none"> <li>- ผู้ที่ต้องการใช้พัสดุควรมีความรู้ และศึกษาเกี่ยวกับตามกฎกระทรวงการกำหนดพัสดุที่รัฐต้องการส่งเสริมหรือสนับสนุนที่ให้สนับสนุนผู้ประกอบการ SMEs และสนับสนุนสินค้าที่ผลิตภายในประเทศ โดยต้องไปตรวจสอบที่ <a href="http://www.mit.fti.or.com">www.mit.fti.or.com</a> ของสภาอุตสาหกรรมแห่งประเทศไทย</li> <li>- ควรแจ้งผู้มีอาชีพ ผู้ขาย ผู้รับจ้าง ให้ดำเนินการจัดทำและตรวจสอบเอกสารให้ถูกต้องภายในครั้งเดียว เพื่อความรวดเร็วในการเบิกจ่าย</li> <li>- ดำเนินการทำแบบแจ้งรายงานปัญหาให้ผู้ควบคุมระบบทราบ</li> <li>- เข้าอบรม ศึกษาระเบียบ กฎหมาย หนังสือเวียน และคำวินิจฉัยต่าง ๆ ที่เกี่ยวข้องในการดำเนินการจัดซื้อจัดจ้าง และปรึกษาหารือ ผู้มีประสบการณ์ วิทยากรผู้เชี่ยวชาญ คลังจังหวัดและกรมบัญชีกลาง</li> <li>- งานพัสดุ ศูนย์พระนครศรีอยุธยา หันตรา ควรเป็นศูนย์กลางในการประสานงานแจ้งเวียน ระเบียบ กฎหมาย หนังสือเวียน ที่เกี่ยวข้องกับการกำหนดรายละเอียดพัสดุ เพื่อสร้างความเข้าใจให้ชัดเจน และถูกต้องตามระเบียบ</li> </ul>



ข้อเสนอแนะผลการดำเนินงานและการเบิกจ่ายงบประมาณรายจ่ายและงบประมาณ  
รายจ่ายจากเงินรายได้ล่าช้า ประจำปีงบประมาณ พ.ศ. 2565 (1 ตุลาคม 2564 – 30 กันยายน 2565)

- ไม่มี -

