



รายงานการกำกับติดตาม การใช้จ่ายงบประมาณ ประจำปีงบประมาณ พ.ศ. 2566

มหาวิทยาลัยเทคโนโลยีราชมงคลสุวรรณภูมิ
ณ 1 ตุลาคม 2565 - 30 กันยายน 2566



ก

คำนำ

รายงานการกำกับติดตามการใช้จ่ายงบประมาณ ประจำปีงบประมาณ พ.ศ. 2566 มหาวิทยาลัยเทคโนโลยีราชมงคลสุวรรณภูมิ รอบ 12 เดือน ระหว่างวันที่ 1 ตุลาคม 2565 – 30 กันยายน 2566 ฉบับนี้ เป็นการรายงานผลการใช้จ่ายทั้งงบประมาณรายจ่ายและงบประมาณรายจ่ายจากเงินรายได้ที่ได้รับจัดสรร ในปีงบประมาณ พ.ศ. 2566 เพื่อทราบถึงการเบิกจ่ายในรอบปีตามแผนงาน ผลผลิต งบรายจ่าย โครงการภายใต้ การดำเนินงานของหน่วยงานภายในมหาวิทยาลัยเทคโนโลยีราชมงคลสุวรรณภูมิ

ผลจากการรายงานในครั้งนี้ หวังเป็นอย่างยิ่งว่าจะเป็นประโยชน์ต่อผู้บริหารและหน่วยงานต่างๆ ในการวางแผนและบริหารจัดการ เพื่อเป็นกรอบแนวทางในการจัดทำงบประมาณในปีถัดไป

งานติดตามประเมินผลและสารสนเทศ
กองนโยบายและแผน สำนักงานอธิการบดี
ธันวาคม 2566

ข

สารบัญ

	หน้า
คำนำ	ก
สารบัญ	ข
สารบัญแผนภูมิ	ค
สารบัญตาราง	ง
บทสรุปผู้บริหาร	ฉ
รายงานการกำกับติดตามการใช้จ่ายงบประมาณ ประจำปีงบประมาณ พ.ศ. 2566 รอบ 12 เดือน	1
1. มาตรการเร่งรัดการเบิกจ่ายงบประมาณและการใช้จ่ายภาครัฐ ประจำปีงบประมาณ พ.ศ. 2566	1
2. ผลการเบิกจ่ายและการใช้จ่ายงบประมาณรายจ่าย ประจำปีงบประมาณ พ.ศ. 2566	1
3. รายรับจากงบประมาณเงินรายได้ ประจำปีงบประมาณ พ.ศ. 2566	7
4. รายงานผลการเบิกจ่ายงบประมาณรายจ่ายจากเงินรายได้ ประจำปีงบประมาณ พ.ศ. 2566	9
ภาคผนวก	15

สารบัญแผนภูมิ

			หน้า
แผนภูมิที่	1	แสดงผลการใช้จ่ายงบประมาณรายจ่าย ประจำปีงบประมาณ พ.ศ. 2562 -2566	1
แผนภูมิที่	2	แสดงการเปรียบเทียบผลการเบิกจ่ายงบประมาณตามมาตรการเร่งรัดการเบิกจ่ายงบประมาณ ประจำปีงบประมาณ พ.ศ. 2566 รายไตรมาส	2
แผนภูมิที่	3	แสดงการเปรียบเทียบผลการใช้จ่ายงบประมาณตามมาตรการเร่งรัดการใช้จ่ายงบประมาณ ประจำปีงบประมาณ พ.ศ. 2566 รายไตรมาส	3
แผนภูมิที่	4	แสดงผลการใช้จ่ายงบประมาณรายจ่าย ประจำปีงบประมาณ พ.ศ. 2566 จำแนกตามแผนงาน รายไตรมาส	4
แผนภูมิที่	5	แสดงผลการใช้จ่ายงบประมาณรายจ่าย ประจำปีงบประมาณ พ.ศ. 2566 จำแนกตามงบรายจ่าย รายไตรมาส	5
แผนภูมิที่	6	แสดงรายรับจากงบประมาณเงินรายได้ ประจำปีงบประมาณ พ.ศ. 2562-2566	7
แผนภูมิที่	7	รายรับจากงบประมาณเงินรายได้ ประจำปีงบประมาณ พ.ศ. 2566 รายไตรมาส	8
แผนภูมิที่	8	แสดงผลการใช้จ่ายงบประมาณรายจ่ายจากเงินรายได้ ประจำปีงบประมาณ พ.ศ. 2562-2566	9
แผนภูมิที่	9	แสดงผลการใช้จ่ายงบประมาณรายจ่ายจากเงินรายได้ ประจำปีงบประมาณ พ.ศ. 2566 รายไตรมาส	9
แผนภูมิที่	10	แสดงผลการใช้จ่ายงบประมาณรายจ่ายจากเงินรายได้ ประจำปีงบประมาณ พ.ศ. 2566 จำแนกตามแผนงาน รายไตรมาส	10
แผนภูมิที่	11	แสดงผลการใช้จ่ายงบประมาณรายจ่าย ประจำปีงบประมาณ พ.ศ. 2566 จำแนกตามงบรายจ่าย รายไตรมาส	11

สารบัญตาราง

		หน้า
ตารางที่ 1	มาตรการเร่งรัดผลการเบิกจ่ายงบประมาณ ประจำปีงบประมาณ พ.ศ. 2566	1
ตารางที่ 2	มาตรการเร่งรัดผลการใช้จ่ายงบประมาณ ประจำปีงบประมาณ พ.ศ. 2566	1
ตารางที่ 3	ผลการเบิกจ่ายและการใช้จ่ายงบประมาณรายจ่าย ประจำปีงบประมาณ พ.ศ. 2566	2
ตารางที่ 4	เปรียบเทียบผลการเบิกจ่ายงบประมาณตามมาตรการเร่งรัดการเบิกจ่ายงบประมาณ พ.ศ. 2566	2
ตารางที่ 5	เปรียบเทียบผลการใช้จ่ายงบประมาณตามมาตรการเร่งรัดการเบิกจ่ายงบประมาณ พ.ศ. 2566	3
ตารางที่ 6	ผลการเบิกจ่ายและการใช้จ่ายงบประมาณรายจ่าย ประจำปีงบประมาณ พ.ศ. 2566 จำแนกตามแผนงาน	3
ตารางที่ 7	ผลการเบิกจ่ายและการใช้จ่ายงบประมาณรายจ่าย ประจำปีงบประมาณ พ.ศ. 2566 จำแนกตามงบรายจ่าย	4
ตารางที่ 8	ผลการเบิกจ่ายและการใช้จ่ายงบประมาณรายจ่าย ประจำปีงบประมาณ พ.ศ. 2566 จำแนกตามหน่วยงาน	5
ตารางที่ 9	รายรับจากงบประมาณเงินรายได้ ประจำปีงบประมาณ พ.ศ. 2566	8
ตารางที่ 10	ผลการเบิกจ่ายและการใช้จ่ายงบประมาณรายจ่ายจากเงินรายได้ ประจำปีงบประมาณ พ.ศ. 2566	9
ตารางที่ 11	ผลการเบิกจ่ายและการใช้จ่ายงบประมาณรายจ่ายจากเงินรายได้ ประจำปีงบประมาณ พ.ศ. 2566 จำแนกตามแผนงาน	10
ตารางที่ 12	ผลการเบิกจ่ายและการใช้จ่ายงบประมาณรายจ่ายจากเงินรายได้ประจำปีงบประมาณ พ.ศ. 2566 จำแนกตามงบรายจ่าย	11
ตารางที่ 13	ผลการเบิกจ่ายและการใช้จ่ายงบประมาณรายจ่ายจากเงินรายได้ ประจำปีงบประมาณ พ.ศ. 2566 จำแนกตามหน่วยงาน	12
ตารางที่ 14	ผลการเบิกจ่ายและการใช้จ่ายงบประมาณรายจ่าย ประจำปีงบประมาณ พ.ศ. 2562 - 2566 ภาพรวม	17
ตารางที่ 15	ผลการเบิกจ่ายและการใช้จ่ายงบประมาณรายจ่าย ประจำปีงบประมาณ พ.ศ. 2562 - 2566 รายจ่ายประจำ	17

สารบัญตาราง (ต่อ)

		หน้า
ตารางที่ 16	ผลการเบิกจ่ายและการใช้จ่ายงบประมาณรายจ่าย ประจำปีงบประมาณ พ.ศ. 2562 - 2566 รายจ่ายลงทุน	17
ตารางที่ 17	ผลการเบิกจ่ายเงินกันเหลือมีปี งบประมาณรายจ่าย ประจำปีงบประมาณ พ.ศ. 2565 จำแนกตามรายจ่าย	18
ตารางที่ 18	ผลการเบิกจ่ายและการใช้จ่ายงบประมาณรายจ่าย ประจำปีงบประมาณ พ.ศ. 2566	18
ตารางที่ 19	ผลการเบิกจ่ายและการใช้จ่ายงบประมาณรายจ่าย ประจำปีงบประมาณ พ.ศ. 2566 จำแนกตามแผนงาน/ผลผลิต	18
ตารางที่ 20	ผลการเบิกจ่ายงบประมาณรายจ่าย ประจำปีงบประมาณ พ.ศ. 2566 จำแนกตามงบรายจ่าย	19
ตารางที่ 21	ผลการเบิกจ่ายและการใช้จ่ายงบประมาณรายจ่าย ประจำปีงบประมาณ พ.ศ. 2566 จำแนกตามหน่วยงาน ภาพรวม	20
ตารางที่ 22	ผลการเบิกจ่ายและการใช้จ่ายงบประมาณรายจ่าย ประจำปีงบประมาณ พ.ศ. 2566 จำแนกตามหน่วยงาน รายจ่ายประจำ	21
ตารางที่ 23	ผลการเบิกจ่ายและการใช้จ่ายงบประมาณรายจ่าย ประจำปีงบประมาณ พ.ศ. 2566 จำแนกตามหน่วยงาน รายจ่ายลงทุน	22
ตารางที่ 24	ผลการเบิกจ่ายและการใช้จ่ายงบประมาณรายจ่าย ประจำปีงบประมาณ พ.ศ. 2566 ไตรมาส 1 สะสม	23
ตารางที่ 25	ผลการเบิกจ่ายและการใช้จ่ายงบประมาณรายจ่าย ประจำปีงบประมาณ พ.ศ. 2566 ไตรมาส 2 สะสม	23
ตารางที่ 26	ผลการเบิกจ่ายและการใช้จ่ายงบประมาณรายจ่าย ประจำปีงบประมาณ พ.ศ. 2566 ไตรมาส 3 สะสม	24
ตารางที่ 27	ผลการเบิกจ่ายและการใช้จ่ายงบประมาณรายจ่าย ประจำปีงบประมาณ พ.ศ. 2566 ไตรมาส 4 สะสม	24
ตารางที่ 28	ผลการเบิกจ่ายและการใช้จ่ายงบประมาณรายจ่าย ประจำปีงบประมาณ พ.ศ. 2566 จำแนกตามแผนงาน ไตรมาส 1 สะสม	25
ตารางที่ 29	ผลการเบิกจ่ายและการใช้จ่ายงบประมาณรายจ่าย ประจำปีงบประมาณ พ.ศ. 2566 จำแนกตามแผนงาน ไตรมาส 2 สะสม	25

สารบัญตาราง (ต่อ)

			หน้า
ตารางที่	30	ผลการเบิกจ่ายและการใช้จ่ายงบประมาณรายจ่าย ประจำปีงบประมาณ พ.ศ. 2566 จำแนกตามแผนงาน ไตรมาส 3 สະสม	26
ตารางที่	31	ผลการเบิกจ่ายและการใช้จ่ายงบประมาณรายจ่าย ประจำปีงบประมาณ พ.ศ. 2566 จำแนกตามแผนงาน ไตรมาส 4 สະสม	26
ตารางที่	32	ผลการเบิกจ่ายและการใช้จ่ายงบประมาณรายจ่าย ประจำปีงบประมาณ พ.ศ. 2566 จำแนกตามงบรายจ่าย ไตรมาส 1 สະสม	27
ตารางที่	33	ผลการเบิกจ่ายและการใช้จ่ายงบประมาณรายจ่าย ประจำปีงบประมาณ พ.ศ. 2566 จำแนกตามงบรายจ่าย ไตรมาส 2 สະสม	27
ตารางที่	34	ผลการเบิกจ่ายและการใช้จ่ายงบประมาณรายจ่าย ประจำปีงบประมาณ พ.ศ. 2566 จำแนกตามงบรายจ่าย ไตรมาส 3 สະสม	28
ตารางที่	35	ผลการเบิกจ่ายและการใช้จ่ายงบประมาณรายจ่าย ประจำปีงบประมาณ พ.ศ. 2566 จำแนกตามงบรายจ่าย ไตรมาส 4 สະสม	28
ตารางที่	36	ผลการเบิกจ่ายรายการลงทุน กัณเงินเหลืออปี งบประมาณรายจ่าย ประจำปี งบประมาณ พ.ศ. 2565	29
ตารางที่	37	ผลการเบิกจ่ายและการใช้จ่ายรายการลงทุน งบประมาณรายจ่าย ประจำปี งบประมาณ พ.ศ. 2566 จำแนกตามรายการ และกระบวนการก่อหนี้ผูกพัน	30
ตารางที่	38	ผลการเบิกจ่ายและการใช้จ่ายงบประมาณรายจ่าย ประจำปีงบประมาณ พ.ศ. 2566 จำแนกตามแผนงาน/ผลผลิต/งบรายจ่าย	35
ตารางที่	39	รายการกัณเงินเหลืออปี งบประมาณรายจ่าย ประจำปีงบประมาณ พ.ศ. 2566	38
ตารางที่	40	เปรียบเทียบผลรายรับ-รายจ่าย จากงบประมาณเงินรายได้ ประจำปีงบประมาณ พ.ศ. 2562 - 2566	41
ตารางที่	41	เงินรายรับจากงบประมาณเงินรายได้ ประจำปีงบประมาณ พ.ศ. 2562 - 2566 จำแนกตามประเภทรายได้	42
ตารางที่	42	รายรับจากงบประมาณเงินรายได้ ประจำปีงบประมาณ พ.ศ.2566 จำแนกตามประเภทรายได้ และหน่วยงานระดับคณะหรือเทียบเท่า	43
ตารางที่	43	รายรับจากงบประมาณเงินรายได้ ประจำปีงบประมาณ พ.ศ.2566 จำแนกตามประเภทรายได้ และหน่วยงานระดับกอง	45

สารบัญตาราง (ต่อ)

		หน้า
ตารางที่ 58	ผลการเบิกจ่ายและการใช้จ่ายงบประมาณรายจ่ายจากเงินรายได้ ประจำปี งบประมาณ พ.ศ. 2566 จำแนกตามแผนงาน ไตรมาส 1 สະสม	58
ตารางที่ 59	ผลการเบิกจ่ายและการใช้จ่ายงบประมาณรายจ่ายจากเงินรายได้ ประจำปี งบประมาณ พ.ศ. 2566 จำแนกตามแผนงาน ไตรมาส 2 สະสม	58
ตารางที่ 60	ผลการเบิกจ่ายและการใช้จ่ายงบประมาณรายจ่ายจากเงินรายได้ ประจำปี งบประมาณ พ.ศ. 2566 จำแนกตามแผนงาน ไตรมาส 3 สະสม	59
ตารางที่ 61	ผลการเบิกจ่ายและการใช้จ่ายงบประมาณรายจ่ายจากเงินรายได้ ประจำปี งบประมาณ พ.ศ. 2566 จำแนกตามแผนงาน ไตรมาส 4 สະสม	59
ตารางที่ 62	ผลการเบิกจ่ายและการใช้จ่ายงบประมาณรายจ่ายจากเงินรายได้ ประจำปี งบประมาณ พ.ศ. 2566 จำแนกตามงบรายจ่าย ไตรมาส 1 สະสม	60
ตารางที่ 63	ผลการเบิกจ่ายและการใช้จ่ายงบประมาณรายจ่ายจากเงินรายได้ ประจำปี งบประมาณ พ.ศ. 2566 จำแนกตามงบรายจ่าย ไตรมาส 2 สະสม	60
ตารางที่ 64	ผลการเบิกจ่ายและการใช้จ่ายงบประมาณรายจ่ายจากเงินรายได้ ประจำปี งบประมาณ พ.ศ. 2566 จำแนกตามงบรายจ่าย ไตรมาส 3 สະสม	61
ตารางที่ 65	ผลการเบิกจ่ายและการใช้จ่ายงบประมาณรายจ่ายจากเงินรายได้ ประจำปี งบประมาณ พ.ศ. 2566 จำแนกตามงบรายจ่าย ไตรมาส 4 สະสม	61
ตารางที่ 66	ผลการเบิกจ่ายรายการเงินก้อนเหลือมปี งบประมาณรายจ่ายจากเงินรายได้ ประจำปีงบประมาณ พ.ศ. 2565	62
ตารางที่ 67	ผลการเบิกจ่ายและการใช้จ่ายรายการลงทุน งบประมาณรายจ่ายจากเงินรายได้ ประจำปีงบประมาณ พ.ศ. 2566 จำแนกตามรายการ และกระบวนการก่อกำ ผู้กพัน	63
ตารางที่ 68	ผลการเบิกจ่ายงบประมาณรายจ่ายจากเงินรายได้ ประจำปีงบประมาณ พ.ศ. 2566 จำแนกตามแผนงาน/ผลผลิต/งบรายจ่าย	67
ตารางที่ 69	รายการกันเงินเหลือมปี งบประมาณรายจ่ายจากเงินรายได้ ประจำปีงบประมาณ พ.ศ. 2566	71

บทสรุปผู้บริหาร

ผลการเบิกจ่ายและการใช้จ่ายงบประมาณประจำปีงบประมาณ พ.ศ. 2566 ตั้งแต่วันที่ 1 ตุลาคม 2565 – 30 กันยายน 2566 ของมหาวิทยาลัยเทคโนโลยีราชมงคลสุวรรณภูมิ (มทรส.) จำแนกตามเงินงบประมาณที่ได้รับจัดสรรในปีงบประมาณ พ.ศ. 2566 และตามแผนงานงบประมาณรายจ่ายประจำปีงบประมาณ พ.ศ. 2566 ดังนี้

1) ผลการเบิกจ่ายและการใช้จ่ายงบประมาณรายจ่าย ประจำปีงบประมาณ พ.ศ. 2566

มหาวิทยาลัยเทคโนโลยีราชมงคลสุวรรณภูมิ ได้รับจัดสรรงบประมาณรายจ่าย ประจำปีงบประมาณ พ.ศ. 2566 จำนวน 776,311,400.00 บาท งบประมาณหลังโอนเปลี่ยนแปลง จำนวน 785,233,954.04 บาท ผลการเบิกจ่าย จำนวน 739,485,932.11 บาท คิดเป็นร้อยละ 94.17 และผลการใช้จ่ายงบประมาณ จำนวน 785,233,954.04 บาท คิดเป็นร้อยละ 100.00 ซึ่งเป็นไปตามมาตรการเร่งรัดการเบิกจ่ายงบประมาณและการใช้จ่ายงบประมาณ ร้อยละ 93.00 และร้อยละ 100.00

งบประมาณ รายจ่าย	จัดสรร	งบประมาณหลัง โอนเปลี่ยนแปลง	ผลการเบิกจ่าย		ผลการใช้จ่าย	
			บาท	ร้อยละ	บาท	ร้อยละ
ภาพรวม	776,311,400.00	785,233,954.04	739,485,932.11	94.17	785,233,954.04	100.00
รายจ่ายประจำ	582,282,800.00	599,096,394.10	598,911,596.10	99.97	599,096,394.10	100.00
รายจ่ายลงทุน	194,028,600.00	186,137,559.94	140,574,336.01	75.52	186,137,559.94	100.00

2) รายรับจากงบประมาณเงินรายได้ ประจำปีงบประมาณ พ.ศ. 2566

การจัดทำงบประมาณรายจ่ายประจำปีงบประมาณ พ.ศ. 2566 มีการประมาณการรายรับจากเงินรายได้ 260,990,000.00 บาท สำหรับรายรับจริงที่จัดเก็บได้ ณ 1 ตุลาคม 2565 – 30 กันยายน 2566 จำนวน 249,431,263.11 บาท คิดเป็นร้อยละ 95.57

ที่	ประเภทรายได้	ประมาณการ	รายรับ	
		บาท	บาท	ร้อยละ
	รวมทั้งสิ้น	260,990,000.00	249,431,263.11	95.57
1	รายได้จากการจัดการศึกษา	224,290,000.00	223,509,570.00	99.65
2	รายได้หรือผลประโยชน์จากการบริการวิชาการ (เฉพาะเงินนำส่งมหาวิทยาลัย)	7,000,000.00	2,805,853.75	40.08
3	รายได้หรือผลประโยชน์ที่ได้รับจากการลงทุน	10,500,000.00	4,998,000.50	47.60
4	รายได้หรือผลประโยชน์ที่ได้รับจากทรัพย์สิน	15,400,000.00	14,570,779.41	94.62
5	รายได้หรือผลประโยชน์จาก การบริจาค	500,000.00	2,324,358.01	464.87
6	รายได้หรือผลประโยชน์อื่น	3,300,000.00	1,222,701.44	37.05

ญ

3) ผลการเบิกจ่ายและการใช้จ่ายงบประมาณรายจ่ายจากเงินรายได้ ประจำปีงบประมาณ พ.ศ. 2566

สภามหาวิทยาลัยเทคโนโลยีราชมงคลสุวรรณภูมิอนุมัติงบประมาณรายจ่ายจากเงินรายได้ ประจำปีงบประมาณ พ.ศ. 2566 จำนวน 236,710,000.00 บาท ผลการเบิกจ่าย จำนวน 204,165,770.67 บาท คิดเป็นร้อยละ 86.25 และผลการใช้จ่ายงบประมาณ จำนวน 212,773,936.17 บาท คิดเป็นร้อยละ 89.89

งบประมาณ รายจ่าย	จัดสรร	งบประมาณหลัง โอนเปลี่ยนแปลง	ผลการเบิกจ่าย		ผลการใช้จ่าย	
			บาท	ร้อยละ	บาท	ร้อยละ
ภาพรวม	236,710,000.00	236,710,000.00	204,165,770.67	86.25	212,773,936.17	89.89
รายจ่ายประจำ	231,297,900.00	227,157,116.47	195,476,733.58	86.05	203,384,899.08	89.53
รายจ่ายลงทุน	5,412,100.00	9,552,883.53	8,689,037.09	90.96	9,389,037.09	98.28

รายงานการกำกับติดตามการใช้จ่ายงบประมาณ ประจำปีงบประมาณ พ.ศ. 2566 รอบ 12 เดือน
มหาวิทยาลัยเทคโนโลยีราชมงคลสุวรรณภูมิ
ณ 1 ตุลาคม 2565 – 30 กันยายน 2566

1. มาตรการเร่งรัดการเบิกจ่ายงบประมาณและการใช้จ่ายภาครัฐ ประจำปีงบประมาณ พ.ศ. 2566

ตามหนังสือกรมบัญชีกลางด่วนที่สุด ที่ กค 0412.4/ว1262 ลงวันที่ 7 ตุลาคม 2565 เรื่อง มาตรการเร่งรัดการเบิกจ่ายงบประมาณและการใช้จ่ายภาครัฐ ประจำปีงบประมาณ พ.ศ. 2566 เพื่อให้การเบิกจ่ายและการใช้จ่ายงบประมาณรายจ่าย ประจำปีงบประมาณ พ.ศ. 2566 เป็นไปอย่างมีประสิทธิภาพ และสามารถสนับสนุนการฟื้นตัวของเศรษฐกิจไทยหลังจากสถานการณ์แพร่ระบาดของ COVID-19 เห็นควรให้หน่วยรับงบประมาณเร่งรัดการใช้จ่ายงบประมาณให้เป็นไปตามเป้าหมายที่กำหนด ดังนี้

ตารางที่ 1 มาตรการเร่งรัดผลการเบิกจ่ายงบประมาณ ประจำปีงบประมาณ พ.ศ. 2566

แผน	ไตรมาส 1	ไตรมาส 2	ไตรมาส 3	ไตรมาส 4
ภาพรวม	ร้อยละ 32.00	ร้อยละ 52.00	ร้อยละ 75.00	ร้อยละ 93.00
รายจ่ายประจำ	ร้อยละ 35.00	ร้อยละ 55.00	ร้อยละ 80.00	ร้อยละ 98.00
รายจ่ายลงทุน	ร้อยละ 19.00	ร้อยละ 39.00	ร้อยละ 57.00	ร้อยละ 75.00

ตารางที่ 2 มาตรการเร่งรัดผลการใช้จ่ายงบประมาณ ประจำปีงบประมาณ พ.ศ. 2566

แผน	ไตรมาส 1	ไตรมาส 2	ไตรมาส 3	ไตรมาส 4
ภาพรวม	ร้อยละ 34.08	ร้อยละ 56.24	ร้อยละ 81.74	ร้อยละ 100
รายจ่ายประจำ	ร้อยละ 35.33	ร้อยละ 55.78	ร้อยละ 81.76	ร้อยละ 100
รายจ่ายลงทุน	ร้อยละ 28.96	ร้อยละ 58.15	ร้อยละ 81.65	ร้อยละ 100

ที่มา: มาตรการเร่งรัดการเบิกจ่ายงบประมาณและการใช้จ่ายภาครัฐ ประจำปีงบประมาณ พ.ศ. 2566

2. ผลการเบิกจ่ายและการใช้จ่ายงบประมาณรายจ่าย ประจำปีงบประมาณ พ.ศ. 2566

หน่วย: ร้อยละ

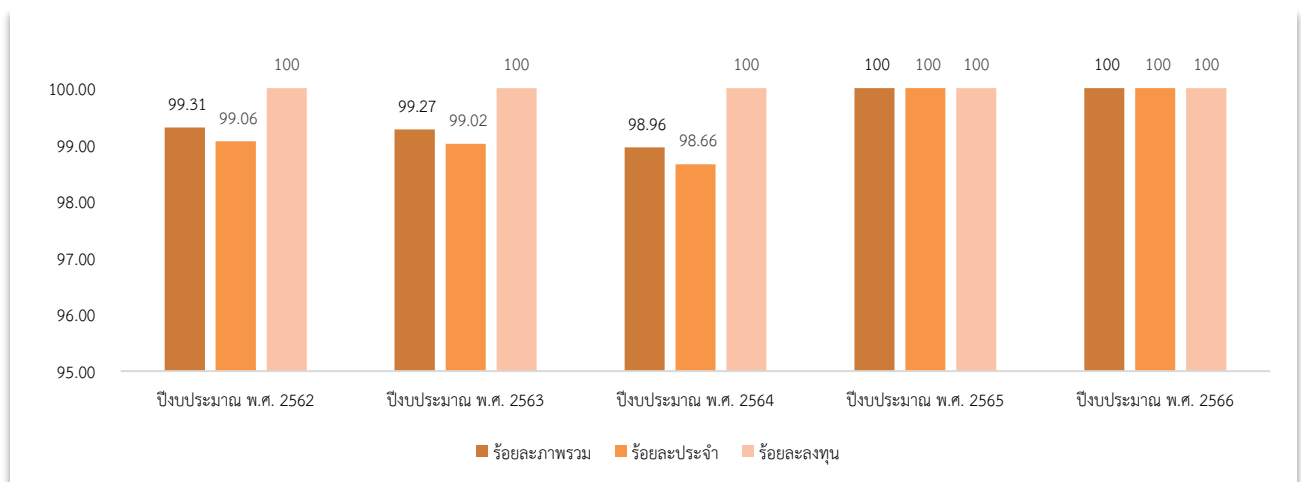

แผนภูมิที่ 1 แสดงผลการใช้จ่ายงบประมาณรายจ่าย ประจำปีงบประมาณ พ.ศ. 2562 - 2566

จากแผนภูมิที่ 1 แสดงผลการใช้จ่ายงบประมาณรายจ่าย ประจำปีงบประมาณ พ.ศ. 2562 - 2566 พบว่ามหาวิทยาลัยเทคโนโลยีราชมงคลสุวรรณภูมิมีผลการใช้จ่ายงบประมาณภาพรวม ในปีงบประมาณ พ.ศ. 2565 ร้อยละ 100.00 และปีงบประมาณ พ.ศ. 2566 ร้อยละ 100.00 ซึ่งเป็นไปตามมาตรการเร่งรัดผลการใช้จ่ายงบประมาณภาครัฐ

ตารางที่ 3 ผลการเบิกจ่ายและการใช้จ่ายงบประมาณรายจ่าย ประจำปีงบประมาณ พ.ศ. 2566

งบประมาณรายจ่าย	จัดสรร	งบประมาณหลังโอนเปลี่ยนแปลง	ผลการเบิกจ่าย		ผลการใช้จ่าย	
			บาท	ร้อยละ	บาท	ร้อยละ
ภาพรวม	776,311,400.00	785,233,954.04	739,485,932.11	94.17	785,233,954.04	100.00
รายจ่ายประจำ	582,282,800.00	599,096,394.10	598,911,596.10	99.97	599,096,394.10	100.00
รายจ่ายลงทุน	194,028,600.00	186,137,559.94	140,574,336.01	75.52	186,137,559.94	100.00

จากตารางที่ 3 มหาวิทยาลัยเทคโนโลยีราชมงคลสุวรรณภูมิได้รับจัดสรรงบประมาณรายจ่าย ประจำปีงบประมาณ พ.ศ. 2566 จำนวน 776,311,400.00 บาท งบประมาณหลังโอนเปลี่ยนแปลง จำนวน 785,233,954.04 บาท (ได้รับจัดสรรเพิ่มเติมจากกรมบัญชีกลาง แผนงานบุคลากรภาครัฐ 8,922,554.04 บาท) ผลการเบิกจ่าย จำนวน 739,485,932.11 บาท คิดเป็นร้อยละ 94.17 ได้กั้นเงินไว้เบิกจ่ายเหลือในปี จำนวน 45,748,021.93 บาท คิดเป็นร้อยละ 5.83 และผลการใช้จ่าย จำนวน 785,233,954.04 บาท คิดเป็นร้อยละ 100.00

ตารางที่ 4 เปรียบเทียบผลการเบิกจ่ายงบประมาณตามมาตรการเร่งรัดการเบิกจ่ายงบประมาณ พ.ศ. 2566

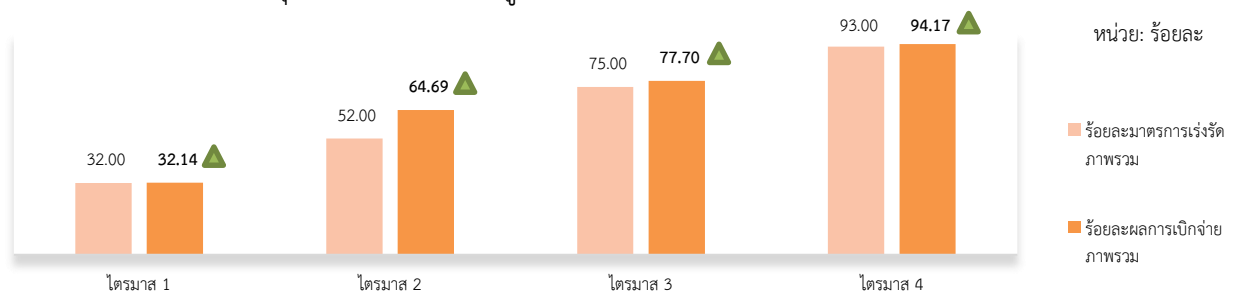

งบประมาณรายจ่าย	เป้าหมายการเบิกจ่ายตามมาตรการฯ	ผลการเบิกจ่าย	สูง/ต่ำกว่าเป้าหมาย
ภาพรวม ร้อยละ/งบประมาณ	730,267,577.26 93.00	739,485,932.11 94.17	▲ 9,218,354.85 1.17
รายจ่ายประจำ ร้อยละ/งบประมาณ	587,114,466.22 98.00	598,911,596.10 99.97	▲ 11,797,129.88 1.97
รายจ่ายลงทุน ร้อยละ/งบประมาณ	139,603,169.96 75.00	140,574,336.01 75.52	▲ 971,166.05 0.52

จากตารางที่ 4 เมื่อเปรียบเทียบผลการเบิกจ่ายงบประมาณตามมาตรการเร่งรัดการเบิกจ่ายงบประมาณ พ.ศ. 2566 ผลการเบิกจ่ายภาพรวมร้อยละ 94.17 ซึ่งสูงกว่าเป้าหมายร้อยละ 1.17 (เป้าหมายกำหนดไว้ ร้อยละ 93.00) ผลการเบิกจ่ายรายจ่ายประจำร้อยละ 99.97 ซึ่งสูงกว่าเป้าหมายร้อยละ 1.97 (เป้าหมายกำหนดไว้ ร้อยละ 98.00) ผลการเบิกจ่ายรายจ่ายลงทุนร้อยละ 75.52 ซึ่งสูงกว่าเป้าหมายร้อยละ 0.52 (เป้าหมายกำหนดไว้ ร้อยละ 75.00)



แผนภูมิที่ 2 แสดงการเปรียบเทียบผลการเบิกจ่ายงบประมาณตามมาตรการเร่งรัดการเบิกจ่ายงบประมาณ ประจำปีงบประมาณ พ.ศ. 2566 รายไตรมาส

ตารางที่ 5 เปรียบเทียบผลการใช้จ่ายงบประมาณตามมาตรการเร่งรัดการเบิกจ่ายงบประมาณ พ.ศ. 2566

งบประมาณรายจ่าย	เป้าหมายการใช้จ่าย ตามมาตรการฯ	ผลการใช้จ่าย	สูง/ต่ำกว่า เป้าหมาย
ภาพรวม ร้อยละ/งบประมาณ	785,233,954.04 100.00	785,233,954.04 100.00	 0.00 0.00
รายจ่ายประจำ ร้อยละ/งบประมาณ	599,096,394.10 100.00	599,096,394.10 100.00	 0.00 0.00
รายจ่ายลงทุน ร้อยละ/งบประมาณ	186,137,559.94 100.00	186,137,559.94 100.00	 0.00 0.00

จากตารางที่ 5 เมื่อเปรียบเทียบผลการใช้จ่ายงบประมาณตามมาตรการเร่งรัดการเบิกจ่ายงบประมาณ พ.ศ. 2566 ผลการใช้จ่ายภาพรวมร้อยละ 100.00 เป็นไปตามเป้าหมาย (เป้าหมายกำหนดไว้ ร้อยละ 100.00) ผลการใช้จ่ายรายจ่ายประจำร้อยละ 100.00 เป็นไปตามเป้าหมาย (เป้าหมายกำหนดไว้ ร้อยละ 100.00) ผลการใช้จ่ายรายจ่ายลงทุนร้อยละ 100.00 เป็นไปตามเป้าหมาย (เป้าหมายกำหนดไว้ ร้อยละ 100.00)

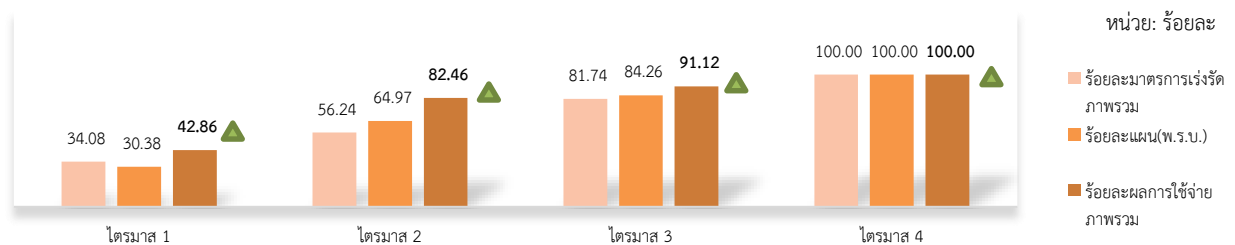

แผนภูมิที่ 3 แสดงการเปรียบเทียบผลการใช้จ่ายงบประมาณตามมาตรการเร่งรัดการใช้จ่ายงบประมาณ ประจำปีงบประมาณ พ.ศ. 2566 รายไตรมาส

ตารางที่ 6 ผลการเบิกจ่ายและการใช้จ่ายงบประมาณรายจ่าย ประจำปีงบประมาณ พ.ศ. 2566 จำแนกตามแผนงาน

แผนงาน	จัดสรร	หลังโอน เปลี่ยนแปลง	ผลการเบิกจ่าย		ผลการใช้จ่าย	
			บาท	ร้อยละ	บาท	ร้อยละ
รวมทั้งสิ้น	776,311,400.00	785,233,954.04	739,485,932.11	94.17	785,233,954.04	100.00
แผนงานบุคลากรภาครัฐ	522,835,600.00	531,758,154.04	531,758,154.04	100.00	531,758,154.04	100.00
แผนงานพื้นฐานด้านการพัฒนาและเสริมสร้างศักยภาพทรัพยากรมนุษย์	2,700,000.00	2,700,000.00	2,700,000.00	100.00	2,700,000.00	100.00
แผนงานยุทธศาสตร์พัฒนาศักยภาพคนตลอดช่วงชีวิต	250,775,800.00	250,775,800.00	205,027,778.07	81.76	250,775,800.00	100.00

1. แผนงานบุคลากรภาครัฐ ได้รับจัดสรรงบประมาณ 522,835,600.00 บาท งบประมาณหลังโอนเปลี่ยนแปลง 531,758,154.04 บาท ผลการเบิกจ่ายและผลการใช้จ่าย จำนวน 531,758,154.04 บาท คิดเป็นร้อยละ 100.00

2. แผนงานพื้นฐานด้านการพัฒนาและเสริมสร้างศักยภาพทรัพยากรมนุษย์ ได้รับจัดสรรงบประมาณ 2,700,000.00 บาท งบประมาณหลังโอนเปลี่ยนแปลง 2,700,000.00 บาท ผลการเบิกจ่ายและผลการใช้จ่าย จำนวน 2,700,000.00 บาท คิดเป็นร้อยละ 100.00

3. แผนงานยุทธศาสตร์พัฒนาศักยภาพคนตลอดช่วงชีวิต ได้รับจัดสรรงบประมาณ 250,775,800.00 บาท งบประมาณหลังโอนเปลี่ยนแปลง 250,775,800.00 บาท ผลการเบิกจ่าย จำนวน 205,027,778.07 บาท คิดเป็นร้อยละ 81.76 ได้กัณเงินไว้เบิกจ่ายเหลือมปี จำนวน 45,748,021.93 บาท คิดเป็นร้อยละ 18.24 และผลการใช้จ่าย จำนวน 250,775,800.00 บาท คิดเป็นร้อยละ 100.00

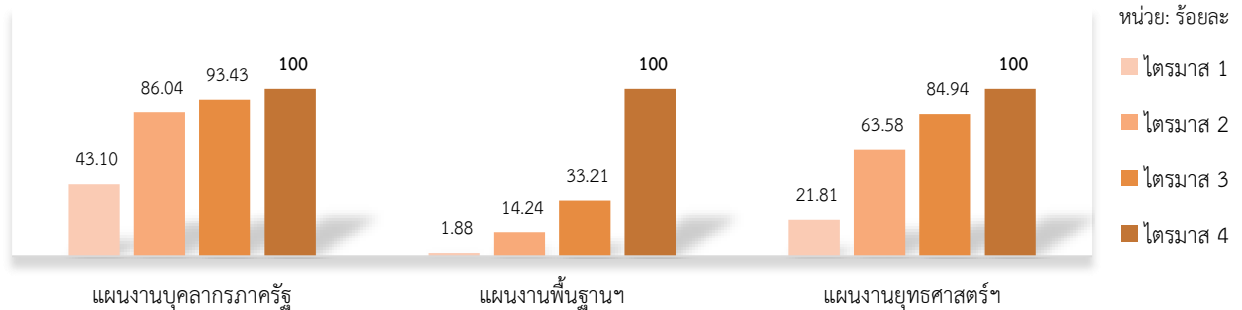

แผนภูมิที่ 4 แสดงผลการใช้จ่ายงบประมาณรายจ่าย ประจำปีงบประมาณ พ.ศ. 2566 จำแนกตามแผนงาน รายไตรมาส ตารางที่ 7 ผลการเบิกจ่ายและการใช้จ่ายงบประมาณรายจ่าย ประจำปีงบประมาณ พ.ศ. 2566 จำแนกตามงบรายจ่าย

งบประมาณรายจ่าย	จัดสรร	งบประมาณหลังโอนเปลี่ยนแปลง	ผลการเบิกจ่าย		ผลการใช้จ่าย	
			บาท	ร้อยละ	บาท	ร้อยละ
รวมทั้งสิ้น	776,311,400.00	785,233,954.04	739,485,932.11	94.17	785,233,954.04	100.00
งบบุคลากร	139,016,600.00	147,343,354.04	147,343,354.04	100.00	147,343,354.04	100.00
งบดำเนินงาน	9,553,300.00	4,954,739.03	4,954,739.03	100.00	4,954,739.03	100.00
งบลงทุน	194,028,600.00	186,137,559.94	140,574,336.01	75.52	186,137,559.94	100.00
งบเงินอุดหนุน	433,712,900.00	446,798,301.03	446,613,503.03	99.96	446,798,301.03	100.00

1. **งบบุคลากร** ได้รับจัดสรรงบประมาณ 139,016,600.00 บาท งบประมาณหลังโอนเปลี่ยนแปลง 147,343,354.04 บาท ผลการเบิกจ่ายและผลการใช้จ่าย จำนวน 147,343,354.04 บาท คิดเป็นร้อยละ 100.00

2. **งบดำเนินงาน** ได้รับจัดสรรงบประมาณ 9,553,300.00 บาท งบประมาณหลังโอนเปลี่ยนแปลง 4,954,739.03 บาท ผลการเบิกจ่ายและผลการใช้จ่าย จำนวน 4,954,739.03 บาท คิดเป็นร้อยละ 100.00

3. **งบลงทุน** ได้รับจัดสรรงบประมาณ 194,028,600.00 บาท งบประมาณหลังโอนเปลี่ยนแปลง 186,137,559.94 บาท ผลการเบิกจ่าย จำนวน 140,574,336.01 บาท คิดเป็นร้อยละ 75.52 ได้กัณเงินไว้เบิกจ่ายเหลือมปี จำนวน 45,563,223.93 บาท คิดเป็นร้อยละ 24.48 และผลการใช้จ่าย จำนวน 186,137,559.94 บาท คิดเป็นร้อยละ 100.00

4. **งบเงินอุดหนุน** ได้รับจัดสรรงบประมาณ 433,712,900.00 บาท งบประมาณหลังโอนเปลี่ยนแปลง 446,798,301.03 บาท ผลการเบิกจ่าย จำนวน 446,613,503.03 บาท คิดเป็นร้อยละ 99.96 ได้กัณเงินไว้เบิกจ่ายเหลือมปี จำนวน 184,798.00 บาท คิดเป็นร้อยละ 0.04 และผลการใช้จ่าย จำนวน 446,798,301.03 บาท คิดเป็นร้อยละ 100.00

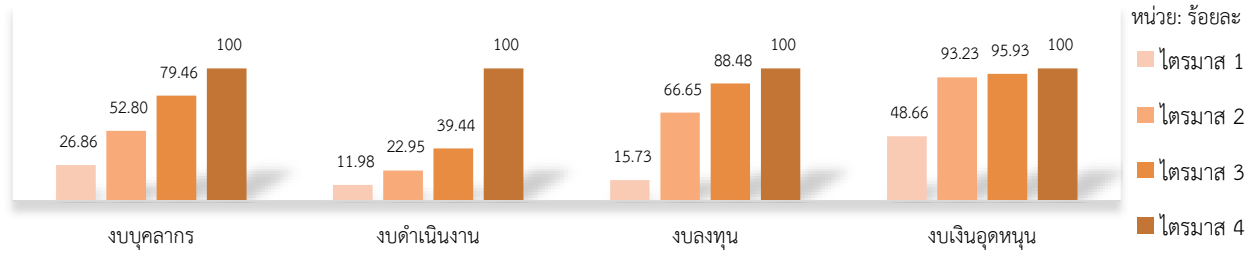

แผนภูมิที่ 5 แสดงผลการใช้จ่ายงบประมาณรายจ่าย ประจำปีงบประมาณ พ.ศ. 2566 จำแนกตามงบรายจ่าย รายไตรมาส ตารางที่ 8 ผลการเบิกจ่ายและการใช้จ่ายงบประมาณรายจ่าย ประจำปีงบประมาณ พ.ศ. 2566 จำแนกตามหน่วยงาน

ที่	หน่วยงาน	รายจ่ายภาพรวม					
		จัดสรร	หลังโอนเปลี่ยนแปลง	ผลการเบิกจ่าย		ผลการใช้จ่าย	
		บาท	บาท	บาท	ร้อยละ	บาท	ร้อยละ
	รวมทั้งสิ้น	776,311,400.00	785,233,954.04	739,485,932.11	94.17	785,233,954.04	100.00
1	มทรส.ส่วนกลาง	574,287,300.00	591,244,570.34	591,244,570.34	100.00	591,244,570.34	100.00
2	สำนักงานอธิการบดี (รวม)	21,700,500.00	21,484,199.59	11,142,697.66	51.86	21,484,199.59	100.00
2.1	สำนักงานอธิการบดี	24,000.00	13,470.23	13,470.23	100.00	13,470.23	100.00
2.2	กองกลาง	404,400.00	377,754.95	377,754.95	100.00	377,754.95	100.00
2.3	กองคลัง	12,000.00	7,691.16	7,691.16	100.00	7,691.16	100.00
2.4	กองนโยบายและแผน	12,000.00	9,233.57	9,233.57	100.00	9,233.57	100.00
2.5	กองบริหารงานบุคคล	12,000.00	57,212.26	57,212.26	100.00	57,212.26	100.00
2.6	กองพัฒนานักศึกษา	12,000.00	8,165.26	8,165.26	100.00	8,165.26	100.00
2.7	กองบริหารทรัพยากร นนทบุรี	941,000.00	936,967.30	936,967.30	100.00	936,967.30	100.00
2.8	กองบริหารทรัพยากร สุพรรณบุรี	16,940,200.00	16,849,537.10	6,508,035.17	38.62	16,849,537.10	100.00
2.9	กองบริหารทรัพยากร วาสุกรี	3,342,900.00	3,224,167.76	3,224,167.76	100.00	3,224,167.76	100.00
3	คณะครุศาสตร์ อุตสาหกรรม	28,834,800.00	26,603,001.56	13,103,001.56	49.25	26,603,001.56	100.00
4	คณะเทคโนโลยีการเกษตร และอุตสาหกรรมเกษตร	21,221,100.00	20,555,793.55	17,787,793.55	86.53	20,555,793.55	100.00
5	คณะบริหารธุรกิจ และเทคโนโลยีสารสนเทศ	15,587,400.00	15,431,739.59	14,165,647.59	91.80	15,431,739.59	100.00
6	คณะวิทยาศาสตร์ และเทคโนโลยี	22,695,900.00	21,153,657.16	20,269,529.16	95.82	21,153,657.16	100.00
7	คณะวิศวกรรมศาสตร์ และสถาปัตยกรรมศาสตร์	79,271,600.00	78,952,938.41	61,964,638.41	78.48	78,952,938.41	100.00
8	คณะศิลปศาสตร์	5,263,000.00	3,706,221.56	3,706,221.56	100.00	3,706,221.56	100.00
9	สถาบันวิจัยและพัฒนา	24,000.00	18,693.90	18,693.90	100.00	18,693.90	100.00
10	สำนักวิทยบริการ และเทคโนโลยีสารสนเทศ	7,147,100.00	5,814,648.10	5,814,648.10	100.00	5,814,648.10	100.00
11	สำนักส่งเสริมวิชาการ และงานทะเบียน	278,700.00	264,990.28	264,990.28	100.00	264,990.28	100.00
12	สำนักตรวจสอบภายใน	0.00	3,500.00	3,500.00	100.00	3,500.00	100.00

1. มหาวิทยาลัยเทคโนโลยีราชมงคลสุวรรณภูมิ ส่วนกลาง ได้รับจัดสรรงบประมาณ 574,287,300.00 บาท งบประมาณหลังโอนเปลี่ยนแปลง 591,244,570.34 บาท ผลการเบิกจ่ายและผลการใช้จ่าย จำนวน 591,244,570.34 บาท คิดเป็นร้อยละ 100.00

2. สำนักงานอธิการบดี ได้รับจัดสรรงบประมาณ 21,700,500.00 บาท งบประมาณหลังโอนเปลี่ยนแปลง 21,484,199.59 บาท ผลการเบิกจ่าย จำนวน 11,142,697.66 บาท คิดเป็นร้อยละ 51.86 ได้กัณเงินไว้เบิกจ่ายเหลือมปี จำนวน 10,341,501.93 บาท คิดเป็นร้อยละ 48.14 และผลการใช้จ่าย จำนวน 21,484,199.59 บาท คิดเป็นร้อยละ 100.00

2.1 สำนักงานอธิการบดี(ส่วนกลาง) ได้รับจัดสรรงบประมาณ 24,000.00 บาท งบประมาณหลังโอนเปลี่ยนแปลง 13,470.23 บาท ผลการเบิกจ่ายและผลการใช้จ่าย จำนวน 13,470.23 บาท คิดเป็นร้อยละ 100.00

2.2 กองกลาง ได้รับจัดสรรงบประมาณ 404,400.00 บาท งบประมาณหลังโอนเปลี่ยนแปลง 377,754.95 บาท ผลการเบิกจ่ายและผลการใช้จ่าย จำนวน 377,754.95 บาท คิดเป็นร้อยละ 100.00

2.3 กองคลัง ได้รับจัดสรรงบประมาณ 12,000.00 บาท งบประมาณหลังโอนเปลี่ยนแปลง 7,691.16 บาท ผลการเบิกจ่ายและผลการใช้จ่าย จำนวน 7,691.16 บาท คิดเป็นร้อยละ 100.00

2.4 กองนโยบายแผน ได้รับจัดสรรงบประมาณ 12,000.00 บาท งบประมาณหลังโอนเปลี่ยนแปลง 9,233.57 บาท ผลการเบิกจ่ายและผลการใช้จ่าย จำนวน 9,233.57 บาท คิดเป็นร้อยละ 100.00

2.5 กองบริการงานบุคคล ได้รับจัดสรรงบประมาณ 12,000.00 บาท งบประมาณหลังโอนเปลี่ยนแปลง 57,212.26 บาท ผลการเบิกจ่ายและผลการใช้จ่าย จำนวน 57,212.26 บาท คิดเป็นร้อยละ 100.00

2.6 กองพัฒนานักศึกษา ได้รับจัดสรรงบประมาณ 12,000.00 บาท งบประมาณหลังโอนเปลี่ยนแปลง 8,165.26 บาท ผลการเบิกจ่ายและผลการใช้จ่าย จำนวน 8,165.26 บาท คิดเป็นร้อยละ 100.00

2.7 กองบริหารทรัพยากรนันทบุรี ได้รับจัดสรรงบประมาณ 941,000.00 บาท งบประมาณหลังโอนเปลี่ยนแปลง 936,967.30 บาท ผลการเบิกจ่ายและผลการใช้จ่าย จำนวน 936,967.30 บาท คิดเป็นร้อยละ 100.00

2.8 กองบริหารทรัพยากรสุพรรณบุรี ได้รับจัดสรรงบประมาณ 16,940,200.00 บาท งบประมาณหลังโอนเปลี่ยนแปลง 16,849,537.10 บาท ผลการเบิกจ่าย จำนวน 6,508,035.17 บาท คิดเป็นร้อยละ 38.62 ได้กัณเงินไว้เบิกจ่ายเหลือมปี จำนวน 10,341,501.93 บาท คิดเป็นร้อยละ 61.38 และผลการใช้จ่าย จำนวน 10,341,501.93 บาท คิดเป็นร้อยละ 100.00

2.9 กองบริหารทรัพยากรวาสกรี ได้รับจัดสรรงบประมาณ 3,342,900.00 บาท งบประมาณหลังโอนเปลี่ยนแปลง 3,224,167.76 บาท ผลการเบิกจ่ายและผลการใช้จ่าย จำนวน 3,224,167.76 บาท คิดเป็นร้อยละ 100.00

3. คณะครุศาสตร์อุตสาหกรรม ได้รับจัดสรรงบประมาณ 28,834,800.00 บาท งบประมาณหลังโอนเปลี่ยนแปลง 26,603,001.56 บาท ผลการเบิกจ่าย จำนวน 13,103,001.56 บาท คิดเป็นร้อยละ 49.25 ได้กัณเงินไว้เบิกจ่ายเหลือมปี จำนวน 13,500,000.00 บาท คิดเป็นร้อยละ 50.75 และผลการใช้จ่าย จำนวน 26,603,001.56 บาท คิดเป็นร้อยละ 100.00

4. คณะเทคโนโลยีการเกษตรและอุตสาหกรรมเกษตร ได้รับจัดสรรงบประมาณ 21,221,100.00 บาท งบประมาณหลังโอนเปลี่ยนแปลง 20,555,793.55 บาท ผลการเบิกจ่าย จำนวน 17,787,793.55 บาท คิดเป็นร้อยละ 86.53 ได้กัณเงินไว้เบิกจ่ายเหลือมปี จำนวน 2,768,000.00 บาท คิดเป็นร้อยละ 13.47 และผลการใช้จ่าย จำนวน 20,555,793.55 บาท คิดเป็นร้อยละ 100.00

5. คณะบริหารธุรกิจและเทคโนโลยีสารสนเทศ ได้รับจัดสรรงบประมาณ 15,587,400.00 บาท งบประมาณหลังโอนเปลี่ยนแปลง 15,431,739.59 บาท ผลการเบิกจ่าย จำนวน 14,165,647.59 บาท คิดเป็นร้อยละ 91.80 ได้กัณเงินไว้เบิกจ่ายเหลือมปี จำนวน 1,266,092.00 บาท คิดเป็นร้อยละ 8.20 และผลการใช้จ่าย จำนวน 15,431,739.59 บาท คิดเป็นร้อยละ 100.00

6. คณะวิทยาศาสตร์และเทคโนโลยี ได้รับจัดสรรงบประมาณ 22,695,900.00 บาท งบประมาณหลังโอนเปลี่ยนแปลง 21,153,657.16 บาท ผลการเบิกจ่าย จำนวน 20,269,529.16 บาท คิดเป็นร้อยละ 95.82 ได้กั้เงินไว้เบิกจ่ายเหลือมปี จำนวน 884,128.00 บาท คิดเป็นร้อยละ 4.18 และผลการใช้จ่าย จำนวน 21,153,657.16บาท คิดเป็นร้อยละ 100.00

7. คณะวิศวกรรมศาสตร์และสถาปัตยกรรมศาสตร์ ได้รับจัดสรรงบประมาณ 79,271,600.00 บาท งบประมาณหลังโอนเปลี่ยนแปลง 78,952,938.41 บาท ผลการเบิกจ่าย จำนวน 61,964,638.41 บาท คิดเป็นร้อยละ 78.48 ได้กั้เงินไว้เบิกจ่ายเหลือมปี จำนวน 16,988,300.00 บาท คิดเป็นร้อยละ 21.52 และผลการใช้จ่าย จำนวน 78,952,938.41 คิดเป็นร้อยละ 100.00

8. คณะศิลปศาสตร์ ได้รับจัดสรรงบประมาณ 5,263,000.00 บาท งบประมาณหลังโอนเปลี่ยนแปลง 3,706,221.56 บาท ผลการเบิกจ่ายและผลการใช้จ่าย จำนวน 3,706,221.56 บาท คิดเป็นร้อยละ 100.00

9. สถาบันวิจัยและพัฒนา ได้รับจัดสรรงบประมาณ 24,000.00 บาท งบประมาณหลังโอนเปลี่ยนแปลง 18,693.90 บาท ผลการเบิกจ่ายและผลการใช้จ่าย จำนวน 18,693.90 บาท คิดเป็นร้อยละ 100.00

10. สำนักวิทยบริการและเทคโนโลยีสารสนเทศ ได้รับจัดสรรงบประมาณ 7,147,100.00 บาท งบประมาณหลังโอนเปลี่ยนแปลง 5,814,648.10 บาท ผลการเบิกจ่ายและผลการใช้จ่าย จำนวน 5,814,648.10 บาท คิดเป็นร้อยละ 100.00

11. สำนักส่งเสริมวิชาการและงานทะเบียน ได้รับจัดสรรงบประมาณ 278,700.00 บาท งบประมาณหลังโอนเปลี่ยนแปลง 264,990.28 บาท ผลการเบิกจ่ายและผลการใช้จ่าย จำนวน 264,990.28 บาท คิดเป็นร้อยละ 100.00

12. สำนักตรวจสอบภายใน งบประมาณหลังโอนเปลี่ยนแปลง 3,500.00 บาท ผลการเบิกจ่ายและผลการใช้จ่าย จำนวน 3,500.00 บาท คิดเป็นร้อยละ 100.00

3. รายรับจากงบประมาณเงินรายได้ ประจำปีงบประมาณ พ.ศ. 2566

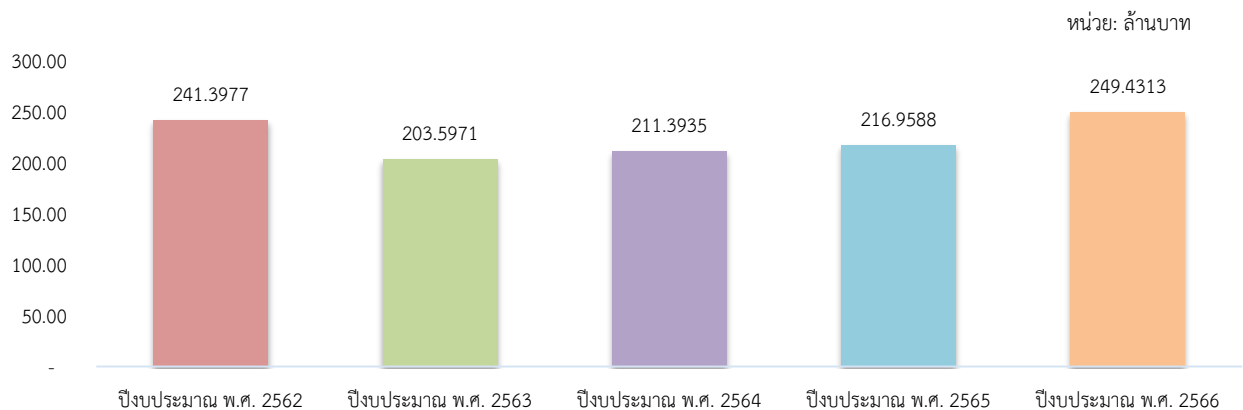

แผนภูมิที่ 6 แสดงรายรับจากงบประมาณเงินรายได้ ประจำปีงบประมาณ พ.ศ. 2562-2566

จากแผนภูมิที่ 6 แสดงรายรับจากงบประมาณเงินรายได้ ประจำปีงบประมาณ พ.ศ. 2562-2566 พบว่ามหาวิทยาลัยเทคโนโลยีราชมงคลสุวรรณภูมิมีรายรับจากงบประมาณเงินรายได้แนวโน้มเพิ่มขึ้นตั้งแต่ปีงบประมาณ พ.ศ. 2563 ในปีงบประมาณ พ.ศ. 2566 รายรับจากงบประมาณเงินรายได้เพิ่มขึ้นจากปีที่ผ่านมา จำนวน 32,472,425.64 บาท คิดเป็นร้อยละ 14.97 เมื่อเปรียบเทียบกับปีงบประมาณ พ.ศ. 2565

ตารางที่ 9 รายรับจากงบประมาณเงินรายได้ ประจำปีงบประมาณ พ.ศ. 2566

ที่	ประเภทรายได้	ประมาณการ	รายรับ	
		บาท	บาท	ร้อยละ
	รวมทั้งสิ้น	260,990,000.00	249,431,263.11	95.57
1	รายได้จากการจัดการศึกษา	224,290,000.00	223,509,570.00	99.65
2	รายได้หรือผลประโยชน์จากการบริการวิชาการ (เฉพาะเงินนำส่งมหาวิทยาลัย)	7,000,000.00	2,805,853.75	40.08
3	รายได้หรือผลประโยชน์ที่ได้รับจากการลงทุน	10,500,000.00	4,998,000.50	47.60
4	รายได้หรือผลประโยชน์ที่ได้รับจากทรัพย์สิน	15,400,000.00	14,570,779.41	94.62
5	รายได้หรือผลประโยชน์จากการบริจาค	500,000.00	2,324,358.01	464.87
6	รายได้หรือผลประโยชน์อื่น	3,300,000.00	1,222,701.44	37.05

การจัดทำงบประมาณรายจ่ายประจำปีงบประมาณ พ.ศ. 2566 มีการประมาณการรายรับจากเงินรายได้ 260,990,000.00 บาท สำหรับรายรับจริงที่เกิดขึ้นได้ ณ 1 ตุลาคม 2565 – 30 กันยายน 2566 จำนวน 249,431,263.11 บาท คิดเป็นร้อยละ 95.57 แบ่งตามประเภทรายได้ ดังนี้ รายได้จากการจัดการศึกษาของมหาวิทยาลัย จำนวน 223,509,570.00 บาท รายได้หรือผลประโยชน์จากการบริการวิชาการ (เฉพาะเงินนำส่งมหาวิทยาลัย) จำนวน 2,805,853.75 บาท รายได้หรือผลประโยชน์ที่ได้รับจากการลงทุน 4,998,000.50 บาท รายได้หรือผลประโยชน์ที่ได้รับจากทรัพย์สิน จำนวน 14,570,779.41 บาท รายได้หรือผลประโยชน์จากการบริจาค 2,324,358.01 บาท และรายได้อื่น ๆ จำนวน 1,222,701.44 บาท

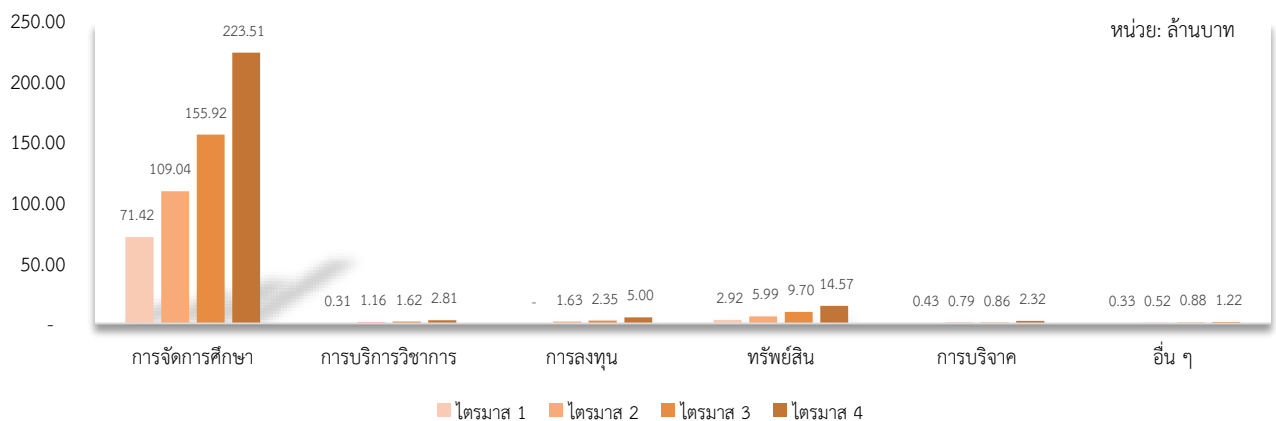

แผนภูมิที่ 7 รายรับจากงบประมาณเงินรายได้ ประจำปีงบประมาณ พ.ศ. 2566 รายไตรมาส

4. รายงานผลการเบิกจ่ายงบประมาณรายจ่ายจากเงินรายได้ ประจำปีงบประมาณ พ.ศ. 2566

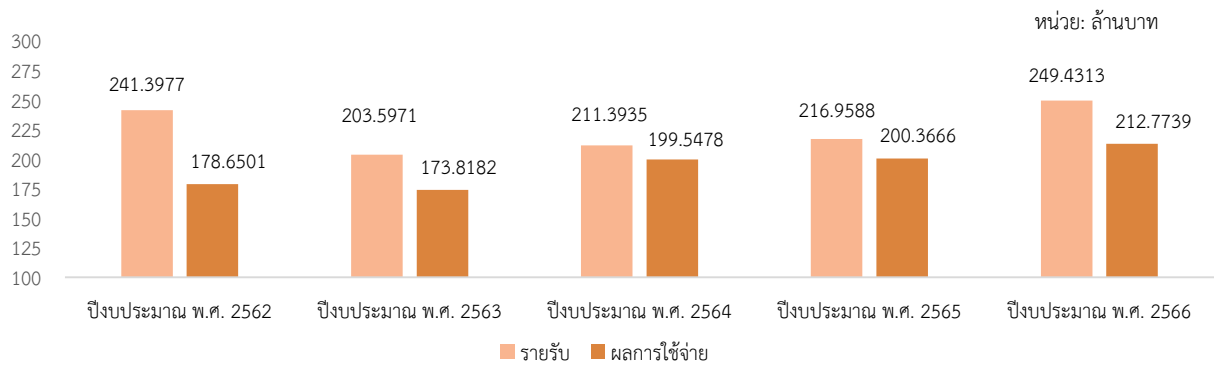

แผนภูมิที่ 8 แสดงผลการใช้จ่ายงบประมาณรายจ่ายจากเงินรายได้ ประจำปีงบประมาณ พ.ศ. 2562-2566

จากแผนภูมิที่ 8 แสดงผลการใช้จ่ายงบประมาณรายจ่ายจากเงินรายได้ ประจำปีงบประมาณ พ.ศ. 2562 - 2566 พบว่ามหาวิทยาลัยเทคโนโลยีราชมงคลสุวรรณภูมิมีผลการใช้จ่ายงบประมาณภาพรวมแนวโน้มกลับมาเพิ่มขึ้น ในปีงบประมาณ พ.ศ. 2566 ผลการใช้จ่ายงบประมาณรายจ่ายเพิ่มขึ้นจากปีที่ผ่านมา จำนวน 4,831,925.45 บาท คิดเป็นร้อยละ 2.78 เมื่อเปรียบเทียบกับปีงบประมาณ พ.ศ. 2565

ตารางที่ 10 ผลการเบิกจ่ายและการใช้จ่ายงบประมาณรายจ่ายจากเงินรายได้ ประจำปีงบประมาณ พ.ศ. 2566

งบประมาณรายจ่าย	จัดสรร	งบประมาณหลังโอนเปลี่ยนแปลง	ผลการเบิกจ่าย		ผลการใช้จ่าย	
			บาท	ร้อยละ	บาท	ร้อยละ
ภาพรวม	236,710,000.00	236,710,000.00	204,165,770.67	86.25	212,773,936.17	89.89
รายจ่ายประจำ	231,297,900.00	227,157,116.47	195,476,733.58	86.05	203,384,899.08	89.53
รายจ่ายลงทุน	5,412,100.00	9,552,883.53	8,689,037.09	90.96	9,389,037.09	98.28

จากตารางที่ 10 มหาวิทยาลัยเทคโนโลยีราชมงคลสุวรรณภูมิได้รับจัดสรรงบประมาณรายจ่ายจากเงินรายได้ ประจำปีงบประมาณ พ.ศ. 2566 จำนวน 236,710,000 บาท ผลการเบิกจ่าย จำนวน 204,165,770.67 บาท คิดเป็นร้อยละ 86.25 ได้กัณเงินไว้เบิกจ่ายเหลือมปี จำนวน 8,608,165.50 บาท คิดเป็นร้อยละ 3.64 และผลการใช้จ่าย จำนวน 212,773,936.17 บาท คิดเป็นร้อยละ 89.89

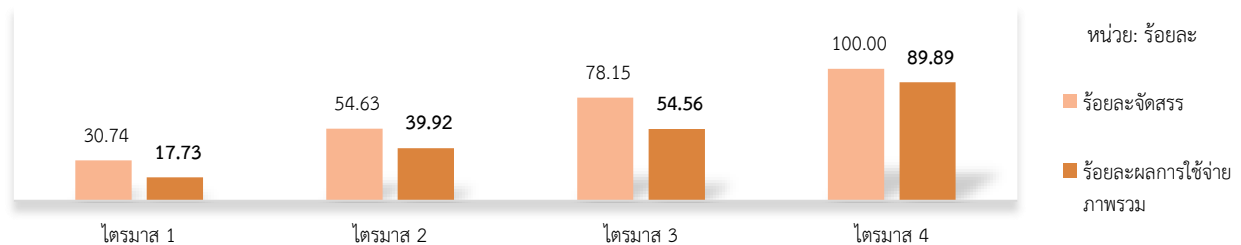

แผนภูมิที่ 9 แสดงผลการใช้จ่ายงบประมาณรายจ่ายจากเงินรายได้ ประจำปีงบประมาณ พ.ศ. 2566 รายไตรมาส

ตารางที่ 11 ผลการเบิกจ่ายและการใช้จ่ายงบประมาณรายจ่ายจากเงินรายได้ ประจำปีงบประมาณ พ.ศ. 2566
จำแนกตามแผนงาน

แผนงาน	จัดสรรตาม	หลังโอน เปลี่ยนแปลง	ผลการเบิกจ่าย		ผลการใช้จ่าย	
			บาท	ร้อยละ	บาท	ร้อยละ
รวมทั้งสิ้น	236,710,000.00	236,710,000.00	204,165,770.67	86.25	212,773,936.17	89.89
แผนงานบุคลากรภาครัฐ	17,645,900.00	17,645,900.00	15,596,074.49	88.38	15,596,074.49	88.38
แผนงานพื้นฐานด้าน การพัฒนาและ เสริมสร้างศักยภาพ ทรัพยากรมนุษย์	3,292,800.00	3,292,800.00	2,403,710.88	73.00	2,403,710.88	73.00
แผนงานยุทธศาสตร์ พัฒนาศักยภาพคน ตลอดช่วงชีวิต	209,095,500.00	209,095,500.00	183,530,040.99	87.77	190,446,945.49	91.08
งบกลาง	6,675,800.00	6,675,800.00	2,635,944.31	39.49	4,327,205.31	64.82

1. แผนงานบุคลากรภาครัฐ ได้รับจัดสรรงบประมาณ 17,645,900.00 บาท ผลการเบิกจ่ายและผลการใช้จ่าย จำนวน 15,596,074.49 บาท คิดเป็นร้อยละ 88.38

2. แผนงานพื้นฐานด้านการพัฒนาและเสริมสร้างศักยภาพทรัพยากรมนุษย์ ได้รับจัดสรรงบประมาณ 3,292,800.00 บาท ผลการเบิกจ่ายและผลการใช้จ่าย จำนวน 2,403,710.88 บาท คิดเป็นร้อยละ 73.00

3. แผนงานยุทธศาสตร์พัฒนาศักยภาพคนตลอดช่วงชีวิต ได้รับจัดสรรงบประมาณ 209,095,500.00 บาท ผลการเบิกจ่าย จำนวน 183,530,040.99 บาท คิดเป็นร้อยละ 87.77 ได้กักเงินไว้เบิกจ่ายเหลือในปี จำนวน 8,608,165.50 บาท คิดเป็นร้อยละ 3.31 และผลการใช้จ่าย จำนวน 190,446,945.49 บาท คิดเป็นร้อยละ 91.08

4. งบกลาง ได้รับจัดสรรงบประมาณ 6,675,800.00 บาท ผลการเบิกจ่าย จำนวน 2,635,944.31 บาท คิดเป็นร้อยละ 39.49 ได้กักเงินไว้เบิกจ่ายเหลือในปี จำนวน 1,691,261.00 บาท คิดเป็นร้อยละ 25.33 และผลการใช้จ่าย จำนวน 4,327,205.31 บาท คิดเป็นร้อยละ 64.82

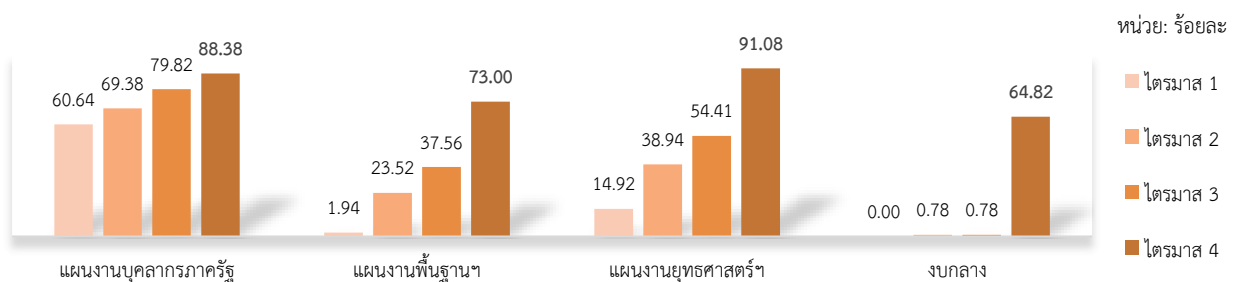

แผนภูมิที่ 10 แสดงผลการใช้จ่ายงบประมาณรายจ่ายจากเงินรายได้ ประจำปีงบประมาณ พ.ศ. 2566 จำแนกตาม
แผนงาน รายไตรมาส

ตารางที่ 12 ผลการเบิกจ่ายและการใช้จ่ายงบประมาณรายจ่ายจากเงินรายได้ ประจำปีงบประมาณ พ.ศ. 2566
จำแนกตามงบรายจ่าย

งบประมาณ รายจ่าย	จัดสรร	งบประมาณหลัง โอนเปลี่ยนแปลง	ผลการเบิกจ่าย		ผลการใช้จ่าย	
			บาท	ร้อยละ	บาท	ร้อยละ
รวมทั้งสิ้น	236,710,000	236,710,000.00	204,165,770.67	86.25	212,773,936.17	89.89
งบบุคลากร	3,240,000.00	3,240,000.00	3,240,000.00	100.00	3,240,000.00	100.00
งบดำเนินงาน	7,643,400.00	7,643,400.00	6,490,074.49	84.91	6,490,074.49	84.91
งบลงทุน	5,412,100.00	9,552,883.53	8,689,037.09	90.96	9,389,037.09	98.28
งบเงินอุดหนุน	180,979,100.00	172,187,956.61	154,062,139.92	89.47	155,968,287.42	90.58
งบรายจ่ายอื่น	32,759,600.00	37,409,959.86	29,048,574.86	77.65	33,359,331.86	89.17
งบกลาง	6,675,800.00	6,675,800.00	2,635,944.31	39.49	4,327,205.31	64.82

1. **งบบุคลากร** ได้รับจัดสรรงบประมาณ 3,240,000.00 บาท ผลการเบิกจ่ายและผลการใช้จ่าย จำนวน 3,240,000.00 บาท คิดเป็นร้อยละ 100.00

2. **งบดำเนินงาน** ได้รับจัดสรรงบประมาณ 7,643,400.00 บาท ผลการเบิกจ่ายและผลการใช้จ่าย จำนวน 6,490,074.49 บาท คิดเป็นร้อยละ 84.91

3. **งบลงทุน** ได้รับจัดสรรงบประมาณ 5,412,100.00 บาท งบประมาณหลังโอนเปลี่ยนแปลง 9,552,883.53 บาท ผลการเบิกจ่าย จำนวน 8,689,037.09 บาท คิดเป็นร้อยละ 90.96 ได้กัเงินไว้เบิกจ่ายเหลือมปี จำนวน 700,000.00 บาท คิดเป็นร้อยละ 7.33 และผลการใช้จ่าย จำนวน 9,389,037.09 บาท คิดเป็นร้อยละ 98.28

4. **งบเงินอุดหนุน** ได้รับจัดสรรงบประมาณ 180,979,100.00 บาท งบประมาณหลังโอนเปลี่ยนแปลง 172,187,956.61 บาท ผลการเบิกจ่าย จำนวน 154,062,139.92 บาท คิดเป็นร้อยละ 89.47 ได้กัเงินไว้เบิกจ่ายเหลือมปี จำนวน 1,906,147.50 บาท คิดเป็นร้อยละ 1.11 และผลการใช้จ่าย จำนวน 155,968,287.42 บาท คิดเป็นร้อยละ 90.58

5. **งบรายจ่ายอื่น** ได้รับจัดสรรงบประมาณ 32,759,600.00 บาท งบประมาณหลังโอนเปลี่ยนแปลง 37,409,959.86 บาท ผลการเบิกจ่าย จำนวน 29,048,574.86 บาท คิดเป็นร้อยละ 77.65 ได้กัเงินไว้เบิกจ่ายเหลือมปี จำนวน 4,310,757.00 บาท คิดเป็นร้อยละ 11.52 และผลการใช้จ่าย จำนวน 33,359,331.86 บาท คิดเป็นร้อยละ 89.17

6. **งบกลาง** ได้รับจัดสรรงบประมาณ 6,675,800.00 บาท ผลการเบิกจ่าย จำนวน 2,635,944.31 บาท คิดเป็นร้อยละ 77.65 ได้กัเงินไว้เบิกจ่ายเหลือมปี จำนวน 1,691,261.00 บาท คิดเป็นร้อยละ 25.33 และผลการใช้จ่าย จำนวน 4,327,205.31 บาท คิดเป็นร้อยละ 64.82

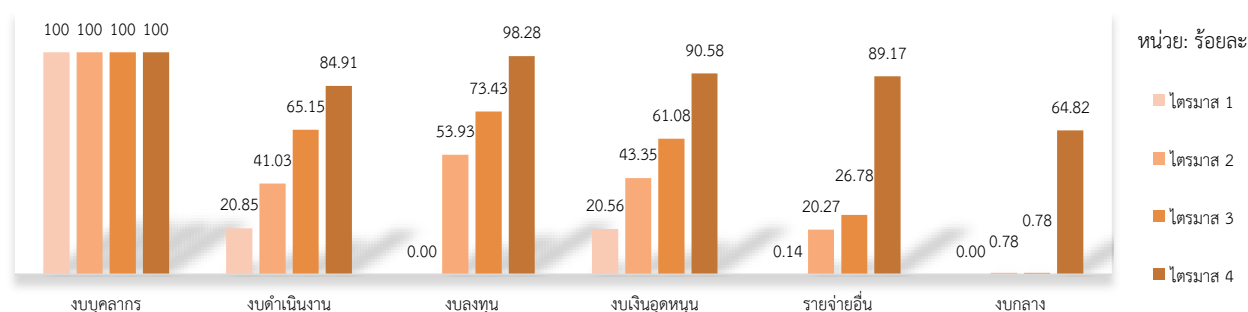

แผนภูมิที่ 11 แสดงผลการใช้จ่ายงบประมาณรายจ่าย ประจำปีงบประมาณ พ.ศ. 2566 จำแนกตามงบรายจ่าย รายไตรมาส

ตารางที่ 13 ผลการเบิกจ่ายและการใช้จ่ายงบประมาณรายจ่ายจากเงินรายได้ ประจำปีงบประมาณ พ.ศ. 2566
จำแนกตามหน่วยงาน

ที่	หน่วยงาน	รายจ่ายภาพรวม					
		จัดสรร	หลังโอน เปลี่ยนแปลง	ผลการเบิกจ่าย		ผลการใช้จ่าย	
		บาท	บาท	บาท	ร้อยละ	บาท	ร้อยละ
	รวมทั้งสิ้น	236,710,000.00	236,710,000.00	204,165,770.67	86.25	212,773,936.17	89.89
1	มทร.ส่วนกลาง	92,057,200.00	80,248,911.13	72,273,644.42	90.06	77,874,112.42	97.04
2	สำนักงานอธิการบดี (รวม)	42,984,000.00	52,681,815.21	49,571,581.14	94.10	50,561,812.64	95.98
2.1	สำนักงานอธิการบดี	386,000.00	425,010.00	358,449.75	84.34	358,449.75	84.34
2.2	กองกลาง	12,609,300.00	16,767,497.59	14,513,191.31	86.56	15,503,422.81	92.46
2.3	กองคลัง	0.00	44,100.00	38,160.00	86.53	38,160.00	86.53
2.4	กองนโยบายและแผน	340,000.00	340,000.00	312,897.00	92.03	312,897.00	92.03
2.5	กองบริหารงานบุคคล	198,300.00	2,870,475.16	2,743,668.32	95.58	2,743,668.32	95.58
2.6	กองพัฒนานักศึกษา	1,426,000.00	1,640,173.61	1,431,910.59	87.30	1,431,910.59	87.30
2.7	กองบริหารทรัพยากร นนทบุรี	10,065,200.00	12,046,489.85	12,022,921.50	99.80	12,022,921.50	99.80
2.8	กองบริหารทรัพยากร สุพรรณบุรี	11,066,400.00	11,388,650.00	11,131,613.72	97.74	11,131,613.72	97.74
2.9	กองบริหารทรัพยากร วาสุกรี	6,849,000.00	7,002,925.00	6,874,442.95	98.17	6,874,442.95	98.17
2.10	กองส่งเสริมคุณภาพ	43,800.00	156,494.00	144,326.00	92.22	144,326.00	92.22
3	คณะครุศาสตร์ อุตสาหกรรม	7,347,900.00	7,270,400.00	4,825,265.88	66.37	4,825,265.88	66.37
4	คณะเทคโนโลยีการเกษตร และอุตสาหกรรมเกษตร	1,118,400.00	1,271,590.00	1,158,092.16	91.07	1,158,092.16	91.07
5	คณะบริหารธุรกิจและ เทคโนโลยีสารสนเทศ	26,500,700.00	26,407,814.98	23,167,078.00	87.73	23,944,544.00	90.67
6	คณะวิทยาศาสตร์ และเทคโนโลยี	12,602,500.00	12,478,990.00	10,291,470.03	82.47	11,531,470.03	92.41
7	คณะวิศวกรรมศาสตร์ และสถาปัตยกรรมศาสตร์	36,058,400.00	36,100,548.32	26,318,909.23	72.90	26,318,909.23	72.90
8	คณะศิลปศาสตร์	10,988,200.00	10,838,020.95	8,207,295.03	75.73	8,207,295.03	75.73
9	สถาบันวิจัยและพัฒนา	2,669,500.00	4,340,257.70	3,470,057.80	79.95	3,470,057.80	79.95
10	สำนักวิทยบริการ และเทคโนโลยีสารสนเทศ	3,512,900.00	3,501,018.07	3,410,332.11	97.41	3,410,332.11	97.41
11	สำนักส่งเสริมวิชาการ และงานทะเบียน	848,300.00	1,374,916.00	1,284,482.00	93.42	1,284,482.00	93.42
12	สำนักตรวจสอบภายใน	22,000.00	195,717.64	187,562.87	95.83	187,562.87	95.83

1. มหาวิทยาลัยเทคโนโลยีราชมงคลสุวรรณภูมิ ส่วนกลาง ได้รับความจัดสรรงบประมาณ 92,057,200.00 บาท งบประมาณหลังโอนเปลี่ยนแปลง 80,248,911.13 บาท ผลการเบิกจ่าย จำนวน 72,273,644.42 บาท คิดเป็นร้อยละ 90.06 ได้กั้เงินไว้เบิกจ่ายเหลือมปี จำนวน 5,600,468.00 บาท คิดเป็นร้อยละ 6.98 และผลการใช้จ่าย จำนวน 77,874,112.42 บาท คิดเป็นร้อยละ 97.04

2. สำนักงานอธิการบดี ได้รับความจัดสรรงบประมาณ 42,984,000.00 บาท งบประมาณหลังโอนเปลี่ยนแปลง 52,681,815.21 บาท ผลการเบิกจ่าย จำนวน 49,571,581.14 บาท คิดเป็นร้อยละ 94.10 ได้กั้เงินไว้เบิกจ่ายเหลือมปี จำนวน 990,231.50 บาท คิดเป็นร้อยละ 1.88 และผลการใช้จ่าย จำนวน 50,561,812.64 บาท คิดเป็นร้อยละ 95.98

2.1 สำนักงานอธิการบดี(ส่วนกลาง) ได้รับความจัดสรรงบประมาณ 386,000.00 บาท งบประมาณหลังโอนเปลี่ยนแปลง 425,010.00 บาท ผลการเบิกจ่ายและผลการใช้จ่าย จำนวน 358,449.75 บาท คิดเป็นร้อยละ 84.34

2.2 กองกลาง ได้รับความจัดสรรงบประมาณ 12,609,300.00 บาท งบประมาณหลังโอนเปลี่ยนแปลง 16,767,497.59 บาท ผลการเบิกจ่าย จำนวน 14,513,191.31 บาท คิดเป็นร้อยละ 86.56 ได้กั้เงินไว้เบิกจ่ายเหลือมปี จำนวน 990,231.50 บาท คิดเป็นร้อยละ 5.91 และผลการใช้จ่าย จำนวน 15,503,422.81 บาท คิดเป็นร้อยละ 92.46

2.3 กองคลัง ได้รับความจัดสรรงบประมาณหลังโอนเปลี่ยนแปลง 44,100.00 บาท ผลการเบิกจ่าย และผลการใช้จ่าย จำนวน 38,160.00 บาท คิดเป็นร้อยละ 86.53

2.4 กองนโยบายแผน ได้รับความจัดสรรงบประมาณ 340,000.00 บาท ผลการเบิกจ่ายและผลการใช้จ่าย จำนวน 312,897.00 บาท คิดเป็นร้อยละ 92.03

2.5 กองบริการงานบุคคล ได้รับความจัดสรรงบประมาณ 198,300.00 บาท งบประมาณหลังโอนเปลี่ยนแปลง 2,870,475.16 บาท ผลการเบิกจ่ายและผลการใช้จ่าย จำนวน 2,743,668.32 บาท คิดเป็นร้อยละ 95.58

2.6 กองพัฒนานักศึกษา ได้รับความจัดสรรงบประมาณ 1,426,000.00 บาท งบประมาณหลังโอนเปลี่ยนแปลง 1,640,173.61 บาท ผลการเบิกจ่ายและผลการใช้จ่าย จำนวน 1,431,910.59 บาท คิดเป็นร้อยละ 87.30

2.7 กองบริหารทรัพยากรนทบุรื ได้รับความจัดสรรงบประมาณ 10,065,200.00 บาท งบประมาณหลังโอนเปลี่ยนแปลง 12,046,489.85 บาท ผลการเบิกจ่ายและผลการใช้จ่าย จำนวน 12,022,921.50 บาท คิดเป็นร้อยละ 99.80

2.8 กองบริหารทรัพยากรสุพรรณบุรี ได้รับความจัดสรรงบประมาณ 11,066,400.00 บาท งบประมาณหลังโอนเปลี่ยนแปลง 11,388,650.00 บาท ผลการเบิกจ่ายและผลการใช้จ่าย จำนวน 11,131,613.72 บาท คิดเป็นร้อยละ 97.74

2.9 กองบริหารทรัพยากรวาสูกีรี ได้รับความจัดสรรงบประมาณ 6,849,000.00 บาท งบประมาณหลังโอนเปลี่ยนแปลง 7,002,925.00 บาท ผลการเบิกจ่ายและผลการใช้จ่าย จำนวน 6,874,442.95 บาท คิดเป็นร้อยละ 98.17

2.10 กองส่งเสริมคุณภาพ ได้รับความจัดสรรงบประมาณ 43,800.00 บาท งบประมาณหลังโอนเปลี่ยนแปลง 156,494.00 บาท ผลการเบิกจ่ายและผลการใช้จ่าย จำนวน 144,326.00 บาท คิดเป็นร้อยละ 92.22

3. คณะครุศาสตร์อุตสาหกรรม ได้รับความจัดสรรงบประมาณ 7,347,900.00 บาท งบประมาณหลังโอนเปลี่ยนแปลง 7,270,400.00 บาท ผลการเบิกจ่ายและผลการใช้จ่าย จำนวน 4,825,265.88 บาท คิดเป็นร้อยละ 66.37

4. คณะเทคโนโลยีการเกษตรและอุตสาหกรรมเกษตร ได้รับความจัดสรรงบประมาณ 1,118,400.00 บาท งบประมาณหลังโอนเปลี่ยนแปลง 1,271,590.00 บาท ผลการเบิกจ่ายและผลการใช้จ่าย จำนวน 1,158,092.16 บาท คิดเป็นร้อยละ 91.07

5. คณะบริหารธุรกิจและเทคโนโลยีสารสนเทศ ได้รับความจัดสรรงบประมาณ 26,500,700.00 บาท งบประมาณหลังโอนเปลี่ยนแปลง 26,407,814.98 บาท ผลการเบิกจ่าย จำนวน 23,167,078.00 บาท คิดเป็นร้อยละ 87.73 ได้กั้เงินไว้เบิกจ่ายเหลือมปี จำนวน 777,466.00 บาท คิดเป็นร้อยละ 2.94 และผลการใช้จ่าย จำนวน 23,944,544.00 บาท คิดเป็นร้อยละ 90.67

6. คณะวิทยาศาสตร์และเทคโนโลยี ได้รับจัดสรรงบประมาณ 12,602,500.00 บาท งบประมาณหลังโอนเปลี่ยนแปลง 12,478,990.00 บาท ผลการเบิกจ่าย จำนวน 10,291,470.03 บาท คิดเป็นร้อยละ 82.47 ได้กั้เงินไว้เบิกจ่ายเหลือมปี จำนวน 884,128.00 บาท คิดเป็นร้อยละ 4.18 และผลการใช้จ่าย จำนวน 11,531,470.03 บาท คิดเป็นร้อยละ 92.41

7. คณะวิศวกรรมศาสตร์และสถาปัตยกรรมศาสตร์ ได้รับจัดสรรงบประมาณ 36,058,400.00 บาท งบประมาณหลังโอนเปลี่ยนแปลง 36,100,548.32 บาท ผลการเบิกจ่ายและผลการใช้จ่าย จำนวน 26,318,909.23 บาท คิดเป็นร้อยละ 72.90

8. คณะศิลปศาสตร์ ได้รับจัดสรรงบประมาณ 10,988,200.00 บาท งบประมาณหลังโอนเปลี่ยนแปลง 10,838,020.95 บาท ผลการเบิกจ่ายและผลการใช้จ่าย จำนวน 8,207,295.03 บาท คิดเป็นร้อยละ 75.73

9. สถาบันวิจัยและพัฒนา ได้รับจัดสรรงบประมาณ 2,669,500.00 บาท งบประมาณหลังโอนเปลี่ยนแปลง 4,340,257.70 บาท ผลการเบิกจ่ายและผลการใช้จ่าย จำนวน 3,470,057.80 บาท คิดเป็นร้อยละ 79.95

10. สำนักวิทยบริการและเทคโนโลยีสารสนเทศ ได้รับจัดสรรงบประมาณ 3,512,900.00 บาท งบประมาณหลังโอนเปลี่ยนแปลง 3,501,018.07 บาท ผลการเบิกจ่ายและผลการใช้จ่าย จำนวน 3,410,332.11 บาท คิดเป็นร้อยละ 97.41

11. สำนักส่งเสริมวิชาการและงานทะเบียน ได้รับจัดสรรงบประมาณ 848,300.00 บาท งบประมาณหลังโอนเปลี่ยนแปลง 1,374,916.00 บาท ผลการเบิกจ่ายและผลการใช้จ่าย จำนวน 1,284,482.00 บาท คิดเป็นร้อยละ 93.42

12. สำนักตรวจสอบภายใน ได้รับจัดสรรงบประมาณ 22,000.00 บาท งบประมาณหลังโอนเปลี่ยนแปลง 195,717.64 บาท ผลการเบิกจ่ายและผลการใช้จ่าย จำนวน 187,562.87 บาท คิดเป็นร้อยละ 95.83

ภาคผนวก

ผลการเบิกจ่ายและการใช้จ่าย
งบประมาณรายจ่าย
ประจำปีงบประมาณ พ.ศ. 2566
จำแนกตามมิติต่างๆ

ผลการเบิกจ่ายงบประมาณรายจ่าย ประจำปีงบประมาณ พ.ศ. 2566

มหาวิทยาลัยเทคโนโลยีราชมงคลสุวรรณภูมิ

รอบ 12 เดือน ระหว่างวันที่ 1 ตุลาคม 2565 - 30 กันยายน 2566

ตารางที่ 14 ผลการเบิกจ่ายและการใช้จ่ายงบประมาณรายจ่าย ประจำปีงบประมาณ พ.ศ. 2562 - 2566 ภาพรวม

ปีงบประมาณ	เป้าหมาย การเบิกจ่าย มติ ครม. (ร้อยละ)	เป้าหมาย การใช้จ่าย มติ ครม. (ร้อยละ)	จัดสรร (บาท)	เหลือโอน เปลี่ยนแปลง (บาท)	ผลการเบิกจ่าย		การเงินไว้เบิกจ่ายเหลือเป็น		ผลการใช้จ่าย (เบิกจ่าย+เงินกัน)		คงเหลือส่งคืน	
					(บาท)	(ร้อยละ)	(บาท)	(ร้อยละ)	(บาท)	(ร้อยละ)	(บาท)	(ร้อยละ)
ปีงบประมาณ พ.ศ. 2562	100.00	100.00	849,269,700.00	913,734,638.00	843,956,939.49	92.36	63,460,000.00	6.95	907,416,939.49	99.31	6,317,698.51	0.69
ปีงบประมาณ พ.ศ. 2563	100.00	100.00	835,135,200.00	833,682,092.68	735,141,209.06	88.18	92,462,545.00	11.09	827,603,754.06	99.27	6,078,338.62	0.73
ปีงบประมาณ พ.ศ. 2564	100.00	100.00	790,676,300.00	798,369,628.83	757,928,466.11	94.93	32,099,000.00	4.02	790,027,466.11	98.96	8,342,162.72	1.04
ปีงบประมาณ พ.ศ. 2565	93.00	100.00	803,682,700.00	813,522,521.12	711,425,387.21	87.45	102,097,133.91	12.55	813,522,521.12	100.00	0.00	0.00
ปีงบประมาณ พ.ศ. 2566	93.00	100.00	774,370,900.00	785,233,954.04	739,485,932.11	94.17	45,748,021.93	5.83	785,233,954.04	100.00	0.00	0.00

ตารางที่ 15 ผลการเบิกจ่ายและการใช้จ่ายงบประมาณรายจ่าย ประจำปีงบประมาณ พ.ศ. 2562 - 2566 รายจ่ายประจำ

ปีงบประมาณ	เป้าหมาย การเบิกจ่าย มติ ครม. (ร้อยละ)	เป้าหมาย การใช้จ่าย มติ ครม. (ร้อยละ)	จัดสรร (บาท)	เหลือโอน เปลี่ยนแปลง (บาท)	ผลการเบิกจ่าย		การเงินไว้เบิกจ่ายเหลือเป็น		ผลการใช้จ่าย (เบิกจ่าย+เงินกัน)		คงเหลือส่งคืน	
					(บาท)	(ร้อยละ)	(บาท)	(ร้อยละ)	(บาท)	(ร้อยละ)	(บาท)	(ร้อยละ)
ปีงบประมาณ พ.ศ. 2562	100.00	100.00	600,873,000.00	672,679,135.47	666,361,436.96	99.06	0.00	0.00	666,361,436.96	99.06	6,317,698.51	0.94
ปีงบประมาณ พ.ศ. 2563	100.00	100.00	610,927,000.00	618,288,019.14	612,209,680.52	99.02	0.00	0.00	612,209,680.52	99.02	6,078,338.62	0.98
ปีงบประมาณ พ.ศ. 2564	100.00	100.00	605,171,800.00	621,165,397.03	612,823,234.31	98.66	0.00	0.00	612,823,234.31	98.66	8,342,162.72	1.34
ปีงบประมาณ พ.ศ. 2565	98.00	100.00	580,933,800.00	597,293,186.21	597,293,186.21	100.00	0.00	0.00	597,293,186.21	100.00	0.00	0.00
ปีงบประมาณ พ.ศ. 2566	98.00	100.00	582,282,800.00	599,096,394.10	598,911,596.10	99.97	184,798.00	0.03	599,096,394.10	100.00	0.00	0.00

ตารางที่ 16 ผลการเบิกจ่ายและการใช้จ่ายงบประมาณรายจ่าย ประจำปีงบประมาณ พ.ศ. 2562 - 2566 รายจ่ายลงทุน

ปีงบประมาณ	เป้าหมาย การเบิกจ่าย มติ ครม. (ร้อยละ)	เป้าหมาย การใช้จ่าย มติ ครม. (ร้อยละ)	จัดสรร (บาท)	เหลือโอน เปลี่ยนแปลง (บาท)	ผลการเบิกจ่าย		การเงินไว้เบิกจ่ายเหลือเป็น		ผลการใช้จ่าย (เบิกจ่าย+เงินกัน)		คงเหลือส่งคืน	
					(บาท)	(ร้อยละ)	(บาท)	(ร้อยละ)	(บาท)	(ร้อยละ)	(บาท)	(ร้อยละ)
ปีงบประมาณ พ.ศ. 2562	100.00	100.00	248,396,700.00	241,055,502.53	177,595,502.53	73.67	63,460,000.00	26.33	241,055,502.53	100.00	0.00	0.00
ปีงบประมาณ พ.ศ. 2563	100.00	100.00	224,208,200.00	215,394,073.54	122,931,528.54	57.07	92,462,545.00	42.93	215,394,073.54	100.00	0.00	0.00
ปีงบประมาณ พ.ศ. 2564	100.00	100.00	185,504,500.00	177,204,231.80	145,105,231.80	81.89	32,099,000.00	18.11	177,204,231.80	100.00	0.00	0.00
ปีงบประมาณ พ.ศ. 2565	75.00	100.00	222,748,900.00	216,229,334.91	114,132,201.00	52.78	102,097,133.91	47.22	216,229,334.91	100.00	0.00	0.00
ปีงบประมาณ พ.ศ. 2566	75.00	100.00	192,088,100.00	186,137,559.94	140,574,336.01	75.52	45,563,223.93	24.48	186,137,559.94	100.00	0.00	0.00

ตารางที่ 17 ผลการเบิกจ่ายเงินก้อนต่อปี งบประมาณรายจ่าย ประจำปีงบประมาณ พ.ศ. 2565 จำแนกตามรายจ่าย

ที่	งบรายจ่าย	งบประมาณรายจ่าย	
		ที่กั้นเงินต่อปี 65 (บาท)	ผลการใช้จ่าย (ร้อยละ)
	รวมทั้งสิ้น	102,097,133.91	100.00
1	งบลงทุน	102,097,133.91	100.00

ตารางที่ 18 ผลการเบิกจ่ายและการใช้จ่ายงบประมาณรายจ่าย ประจำปีงบประมาณ พ.ศ. 2566

ที่	รายจ่าย	จัดสรร (บาท)	เพิ่มเติมจากกรมบัญชีกลาง (+) (บาท)	โอนเปลี่ยนแปลง (บาท)	งบประมาณหลักโอนเปลี่ยนแปลง (บาท)	ผลการเบิกจ่าย		กั้นเงินต่อปี		ผลการใช้จ่าย	
						(บาท)	(ร้อยละ)	(บาท)	(ร้อยละ)		(บาท)
1	ภาพรวม	776,311,400.00	8,922,554.04	0.00	785,233,954.04	739,485,932.11	94.17	45,748,021.93	5.83	785,233,954.04	100.00
2	รายจ่ายประจำ	582,282,800.00	8,922,554.04	7,891,040.06	599,096,394.10	598,911,596.10	99.97	184,798.00	0.03	599,096,394.10	100.00
3	รายจ่ายลงทุน	194,028,600.00	0.00	-7,891,040.06	186,137,559.94	140,574,336.01	75.52	45,563,223.93	24.48	186,137,559.94	100.00

ตารางที่ 19 ผลการเบิกจ่ายและการใช้จ่ายงบประมาณรายจ่าย ประจำปีงบประมาณ พ.ศ. 2566 จำแนกตามแผนงาน/ผลผลิต

ที่	แผนงาน/ผลผลิต	จัดสรร (บาท)	เพิ่มเติมจากกรมบัญชีกลาง (+) (บาท)	โอนเปลี่ยนแปลง (บาท)	งบประมาณหลักโอนเปลี่ยนแปลง (บาท)	ผลการเบิกจ่าย		กั้นเงินต่อปี		ผลการใช้จ่าย	
						(บาท)	(ร้อยละ)	(บาท)	(ร้อยละ)		(บาท)
	รวมทั้งสิ้น	776,311,400.00	8,922,554.04	0.00	785,233,954.04	739,485,932.11	94.17	45,748,021.93	5.83	785,233,954.04	100.00
1	แผนงานบุคลากรภาครัฐ	522,835,600.00	8,922,554.04	0.00	531,758,154.04	531,758,154.04	100.00	0.00	0.00	531,758,154.04	100.00
1.1	รายการบุคลากรภาครัฐ	522,835,600.00	8,922,554.04	0.00	531,758,154.04	531,758,154.04	100.00	0.00	0.00	531,758,154.04	100.00
2	แผนงานพื้นฐานด้านการพัฒนาและเสริมสร้างศักยภาพทรัพยากรมนุษย์	2,700,000.00	0.00	0.00	2,700,000.00	2,700,000.00	100.00	0.00	0.00	2,700,000.00	100.00
2.1	ผลผลิต : ผลงานการให้บริการวิชาการ	2,700,000.00	0.00	0.00	2,700,000.00	2,700,000.00	100.00	0.00	0.00	2,700,000.00	100.00
3	แผนงานยุทธศาสตร์พัฒนาศักยภาพคนตลอดช่วงชีวิต	250,775,800.00	0.00	0.00	250,775,800.00	205,027,778.07	81.76	45,748,021.93	18.24	250,775,800.00	100.00
3.1	ผลผลิต : ผู้สำเร็จการศึกษาด้านสังคมศาสตร์	10,007,700.00	0.00	-477,385.25	9,530,314.75	9,486,444.75	99.54	43,870.00	0.46	9,530,314.75	100.00
3.2	ผลผลิต : ผู้สำเร็จการศึกษาด้านวิทยาศาสตร์และเทคโนโลยี	211,563,100.00	0.00	477,385.25	212,040,485.25	179,836,333.32	84.81	32,204,151.93	15.19	212,040,485.25	100.00
3.3	โครงการ : โครงการพัฒนาและผลิตกำลังคนของประเทศไทย เพื่อรองรับนโยบาย Thailand 4.0	29,205,000.00	0.00	0.00	29,205,000.00	15,705,000.00	53.78	13,500,000.00	46.22	29,205,000.00	100.00

ตารางที่ 20 ผลการเบิกจ่ายและภาระการใช้จ่ายงบประมาณรายจ่าย ประจำปีงบประมาณ พ.ศ. 2566 จำแนกตามงบรายจ่าย

ที่	รายจ่าย	จัดสรร (บาท)	เพิ่มเติมจาก กรมบัญชีกลาง (+) (บาท)	โอนเปลี่ยนแปลง (บาท)	งบประมาณหลังโอน เปลี่ยนแปลง (บาท)	ผลการเบิกจ่าย		กัมเงินห์ลอมปี		ผลการใช้จ่าย	
						(บาท)	(ร้อยละ)	(บาท)	(ร้อยละ)	(บาท)	(ร้อยละ)
	รวมทั้งสิ้น	776,311,400.00	8,922,554.04	0.00	785,233,954.04	739,485,932.11	94.17	45,748,021.93	5.83	785,233,954.04	100.00
1	งบบุคลากร	139,016,600.00	3,728,193.07	4,598,560.97	147,343,354.04	147,343,354.04	100.00	0.00	0.00	147,343,354.04	100.00
2	งบบุคลากร	9,553,300.00	0.00	-4,598,560.97	4,954,739.03	4,954,739.03	100.00	0.00	0.00	4,954,739.03	100.00
3	งบลงทุน	194,028,600.00	0.00	-7,891,040.06	186,137,559.94	140,574,336.01	75.52	45,563,223.93	24.48	186,137,559.94	100.00
4	งบเงินอุดหนุน	433,712,900.00	5,194,360.97	7,891,040.06	446,798,301.03	446,613,503.03	99.96	184,798.00	0.04	446,798,301.03	100.00

ตารางที่ 21 ผลการเบิกจ่ายและภาระใช้จ่ายงบประมาณรายจ่าย ประจำปีงบประมาณ พ.ศ. 2566 จำแนกตามหน่วยงาน
ณ 1 ตุลาคม 2565 - 30 กันยายน 2566
รายจ่ายภาพรวม

ที่	หน่วยงาน	รายจ่ายภาพรวม									
		จัดสรร		หลังโอนเปลี่ยนแปลง		ผลการเบิกจ่าย		กัณเงินเหลือปี 66		ผลการใช้จ่าย	
		(บาท)	(ร้อยละ)	(บาท)	(ร้อยละ)	(บาท)	(ร้อยละ)	(บาท)	(ร้อยละ)	(บาท)	(ร้อยละ)
	รวมทั้งสิ้น	776,311,400.00	785,233,954.04	739,485,932.11	94.17	45,748,021.93	5.83	785,233,954.04	100.00		
1	มทร.ส่วนกลาง	574,287,300.00	591,244,570.34	591,244,570.34	100.00	0.00	0.00	591,244,570.34	100.00		
2	สำนักงานอธิการบดี (รวม)	21,700,500.00	21,484,199.59	11,142,697.66	51.86	10,341,501.93	48.14	21,484,199.59	100.00		
2.1	สำนักงานอธิการบดี	24,000.00	13,470.23	13,470.23	100.00	0.00	0.00	13,470.23	100.00		
2.2	กองกลาง	404,400.00	377,754.95	377,754.95	100.00	0.00	0.00	377,754.95	100.00		
2.3	กองคลัง	12,000.00	7,691.16	7,691.16	100.00	0.00	0.00	7,691.16	100.00		
2.4	กองนโยบายและแผน	12,000.00	9,233.57	9,233.57	100.00	0.00	0.00	9,233.57	100.00		
2.5	กองบริหารงานบุคคล	12,000.00	57,212.26	57,212.26	100.00	0.00	0.00	57,212.26	100.00		
2.6	กองพัฒนานักศึกษา	12,000.00	8,165.26	8,165.26	100.00	0.00	0.00	8,165.26	100.00		
2.7	กองบริหารทรัพยากรมนุษย์	941,000.00	936,967.30	936,967.30	100.00	0.00	0.00	936,967.30	100.00		
2.8	กองบริหารทรัพยากรมนุษย์	16,940,200.00	16,849,537.10	6,508,035.17	38.62	10,341,501.93	61.38	16,849,537.10	100.00		
2.9	กองบริหารทรัพยากรวัสดุ	3,342,900.00	3,224,167.76	3,224,167.76	100.00	0.00	0.00	3,224,167.76	100.00		
3	คณะครุศาสตร์อุตสาหกรรม	28,834,800.00	26,603,001.56	13,103,001.56	49.25	13,500,000.00	50.75	26,603,001.56	100.00		
4	คณะเทคโนโลยีการเกษตรและอุตสาหกรรมเกษตร	21,221,100.00	20,555,793.55	17,787,793.55	86.53	2,768,000.00	13.47	20,555,793.55	100.00		
5	คณะบริหารธุรกิจและเทคโนโลยีสารสนเทศ	15,587,400.00	15,431,739.59	14,165,647.59	91.80	1,266,092.00	8.20	15,431,739.59	100.00		
6	คณะวิทยาศาสตร์และเทคโนโลยี	22,695,900.00	21,153,657.16	20,269,529.16	95.82	884,128.00	4.18	21,153,657.16	100.00		
7	คณะวิศวกรรมศาสตร์และสถาปัตยกรรมศาสตร์	79,271,600.00	78,952,938.41	61,964,638.41	78.48	16,988,300.00	21.52	78,952,938.41	100.00		
8	คณะศิลปศาสตร์	5,263,000.00	3,706,221.56	3,706,221.56	100.00	0.00	0.00	3,706,221.56	100.00		
9	สถาบันวิจัยและพัฒนา	24,000.00	18,693.90	18,693.90	100.00	0.00	0.00	18,693.90	100.00		
10	สำนักวิทยบริการและเทคโนโลยีสารสนเทศ	7,147,100.00	5,814,648.10	5,814,648.10	100.00	0.00	0.00	5,814,648.10	100.00		
11	สำนักส่งเสริมวิชาการและงานทะเบียน	278,700.00	264,990.28	264,990.28	100.00	0.00	0.00	264,990.28	100.00		
12	สำนักตรวจสอบภายใน	0.00	3,500.00	3,500.00	100.00	0.00	0.00	3,500.00	100.00		

ตารางที่ 22 ผลการเบิกจ่ายและการใช้จ่ายงบประมาณรายจ่าย ประจำปีงบประมาณ พ.ศ. 2566 จำแนกตามหน่วยงาน
ณ 1 ตุลาคม 2565 - 30 กันยายน 2566
รายจ่ายประจำ

ที่	หน่วยงาน	รายจ่ายประจำ									
		จัดสรร (บาท)	หลังโอนเปลี่ยนแปลง (บาท)	ผลการเบิกจ่าย		กัณเงินเหลือปี 66		ผลการใช้จ่าย			
				(ร้อยละ)	(บาท)	(ร้อยละ)	(บาท)	(ร้อยละ)	(บาท)		
	รวมทั้งสิ้น	582,282,800.00	599,096,394.10	99.97	184,798.00	0.03	599,096,394.10	100.00			
1	มทร.ส่วนกลาง	574,287,300.00	591,244,570.34	100.00	0.00	0.00	591,244,570.34	100.00			
2	สำนักงานอธิการบดี (รวม)	2,175,400.00	2,188,345.65	100.00	0.00	0.00	2,188,345.65	100.00			
2.1	สำนักงานอธิการบดี	24,000.00	13,470.23	100.00	0.00	0.00	13,470.23	100.00			
2.2	กองกลาง	404,400.00	377,754.95	100.00	0.00	0.00	377,754.95	100.00			
2.3	กองคลัง	12,000.00	7,691.16	100.00	0.00	0.00	7,691.16	100.00			
2.4	กองนโยบายและแผน	12,000.00	9,233.57	100.00	0.00	0.00	9,233.57	100.00			
2.5	กองบริหารงานบุคคล	12,000.00	57,212.26	100.00	0.00	0.00	57,212.26	100.00			
2.6	กองพัฒนานักศึกษา	12,000.00	8,165.26	100.00	0.00	0.00	8,165.26	100.00			
2.7	กองบริหารทรัพยากรมนุษย์	941,000.00	936,967.30	100.00	0.00	0.00	936,967.30	100.00			
2.8	กองบริหารทรัพยากรมนุษย์	440,200.00	440,183.16	100.00	0.00	0.00	440,183.16	100.00			
2.9	กองบริหารทรัพยากรวัสดุ	317,800.00	337,667.76	100.00	0.00	0.00	337,667.76	100.00			
3	คณะครุศาสตร์อุตสาหกรรม	614,200.00	546,201.56	100.00	0.00	0.00	546,201.56	100.00			
4	คณะเทคโนโลยีการเกษตรและอุตสาหกรรมเกษตร	212,800.00	206,603.55	100.00	0.00	0.00	206,603.55	100.00			
5	คณะบริหารธุรกิจและเทคโนโลยีสารสนเทศ	1,427,800.00	1,420,017.59	96.91	43,870.00	3.09	1,420,017.59	100.00			
6	คณะวิทยาศาสตร์และเทคโนโลยี	1,257,900.00	1,255,707.16	88.78	140,928.00	11.22	1,255,707.16	100.00			
7	คณะวิศวกรรมศาสตร์และสถาปัตยกรรมศาสตร์	1,425,900.00	1,384,435.41	100.00	0.00	0.00	1,384,435.41	100.00			
8	คณะศิลปศาสตร์	554,800.00	543,680.56	100.00	0.00	0.00	543,680.56	100.00			
9	สถาบันวิจัยและพัฒนา	24,000.00	18,693.90	100.00	0.00	0.00	18,693.90	100.00			
10	สำนักวิทยบริการและเทคโนโลยีสารสนเทศ	24,000.00	19,648.10	100.00	0.00	0.00	19,648.10	100.00			
11	สำนักส่งเสริมวิชาการและงานทะเบียน	278,700.00	264,990.28	100.00	0.00	0.00	264,990.28	100.00			
12	สำนักตรวจสอบภายใน	0.00	3,500.00	100.00	0.00	0.00	3,500.00	100.00			

ตารางที่ 23 ผลการเบิกจ่ายและการใช้จ่ายงบประมาณรายจ่าย ประจำปีงบประมาณ พ.ศ. 2566 สำนักกตมหน่วยงาน
 ณ 1 ตุลาคม 2565 - 30 กันยายน 2566
 รายจ่ายลงทุน

ที่	หน่วยงาน	รายจ่ายลงทุน									
		จัดสรร (บาท)	หลังโอนเปลี่ยนแปลง (บาท)		ผลการเบิกจ่าย (ร้อยละ)		กัณเงินเหลือปี 66 (ร้อยละ)		ผลการใช้จ่าย (ร้อยละ)		
			(บาท)	(บาท)	(บาท)	(ร้อยละ)	(บาท)	(ร้อยละ)	(บาท)	(ร้อยละ)	
	รวมทั้งสิ้น	194,028,600	186,137,559.94	140,574,336.01	75.52	45,563,223.93	24.48	186,137,559.94	100.00		
1	สำนักงานอธิการบดี (รวม)	19,525,100	19,295,853.94	8,954,352.01	46.41	10,341,501.93	53.59	19,295,853.94	100.00		
1.1	กองบริหารทรัพยากรสุพรรณบุรี	16,500,000	16,409,353.94	6,067,852.01	36.98	10,341,501.93	63.02	16,409,353.94	100.00		
1.2	กองบริหารทรัพยากรวสุกรี	3,025,100	2,886,500.00	2,886,500.00	100.00	0.00	0.00	2,886,500.00	100.00		
2	คณะครุศาสตร์อุตสาหกรรม	28,220,600	26,056,800.00	12,556,800.00	48.19	13,500,000.00	51.81	26,056,800.00	100.00		
3	คณะเทคโนโลยีการเกษตรและอุตสาหกรรมเกษตร	21,008,300	20,349,190.00	17,581,190.00	86.40	2,768,000.00	13.60	20,349,190.00	100.00		
4	คณะบริหารธุรกิจและเทคโนโลยีสารสนเทศ	14,159,600	14,011,722.00	12,789,500.00	91.28	1,222,222.00	8.72	14,011,722.00	100.00		
5	คณะวิทยาศาสตร์และเทคโนโลยี	21,438,000	19,897,950.00	19,154,750.00	96.26	743,200.00	3.74	19,897,950.00	100.00		
6	คณะวิศวกรรมศาสตร์และสถาปัตยกรรมศาสตร์	77,845,700	77,568,503.00	60,580,203.00	78.10	16,988,300.00	21.90	77,568,503.00	100.00		
7	คณะศิลปศาสตร์	4,708,200	3,162,541.00	3,162,541.00	100.00	0.00	0.00	3,162,541.00	100.00		
8	สำนักวิทยบริการและเทคโนโลยีสารสนเทศ	7,123,100	5,795,000.00	5,795,000.00	100.00	0.00	0.00	5,795,000.00	100.00		

ตารางที่ 24 ผลการเบิกจ่ายและค่าใช้จ่ายงบประมาณรายจ่าย ประจำปีงบประมาณ พ.ศ. 2566 ไตรมาส 1 สสส

ที่	รายจ่าย	ไตรมาส 1 สสส							
		จัดสรร	หลังโอนเปลี่ยนแปลง	ผลการเบิกจ่าย		PO		ผลการใช้จ่าย	
				(บาท)	(บาท)	(บาท)	(ร้อยละ)		(บาท)
1	ภาพรวม	776,311,400.00	776,311,400.00	249,470,042.98	32.14	30,601,880.83	3.94	280,071,923.81	36.08
2	ประจำ	582,282,800.00	582,282,800.00	249,470,042.98	42.84	75,700.83	0.01	249,545,743.81	42.86
3	ลงทุน	194,028,600.00	194,028,600.00	0.00	0.00	30,526,180.00	15.73	30,526,180.00	15.73

ตารางที่ 25 ผลการเบิกจ่ายและค่าใช้จ่ายงบประมาณรายจ่าย ประจำปีงบประมาณ พ.ศ. 2566 ไตรมาส 2 สสส

ที่	รายจ่าย	ไตรมาส 2 สสส							
		จัดสรร	หลังโอนเปลี่ยนแปลง	ผลการเบิกจ่าย		PO		ผลการใช้จ่าย	
				(บาท)	(บาท)	(บาท)	(ร้อยละ)		(บาท)
1	ภาพรวม	776,311,400.00	776,311,400.00	502,161,289.11	64.69	107,529,087.22	13.85	609,690,376.33	78.54
2	ประจำ	582,282,800.00	583,864,167.00	480,999,574.64	82.38	433,066.72	0.07	481,432,641.36	82.46
3	ลงทุน	194,028,600.00	192,447,233.00	21,161,714.47	11.00	107,096,020.50	55.65	128,257,734.97	66.65

ตารางที่ 26 ผลการเบิกจ่ายและภาระค่าใช้จ่ายงบประมาณรายจ่าย ประจำปีงบประมาณ พ.ศ. 2566 ไตรมาส 3 สสส

ที่	รายจ่าย	ไตรมาส 3 สสส							
		จัดสรร	หลังโอนเปลี่ยนแปลง	ผลการเบิกจ่าย		PO		ผลการใช้จ่าย	
				(บาท)	(บาท)	(ร้อยละ)	(บาท)		(ร้อยละ)
1	ภาพรวม	776,311,400.00	776,311,400.00	603,190,597.30	77.70	99,210,859.11	12.78	702,401,456.41	90.48
2	ประจำ	582,282,800.00	588,264,362.53	535,778,337.33	91.08	241,859.14	0.04	536,020,196.47	91.12
3	ลงทุน	194,028,600.00	188,047,037.47	67,412,259.97	35.85	98,968,999.97	52.63	166,381,259.94	88.48

ตารางที่ 27 ผลการเบิกจ่ายและภาระค่าใช้จ่ายงบประมาณรายจ่าย ประจำปีงบประมาณ พ.ศ. 2566 ไตรมาส 4 สสส

ที่	รายจ่าย	ไตรมาส 4 สสส							
		จัดสรร	หลังโอนเปลี่ยนแปลง	ผลการเบิกจ่าย		PO		ผลการใช้จ่าย	
				(บาท)	(บาท)	(ร้อยละ)	(บาท)		(ร้อยละ)
1	ภาพรวม	776,311,400.00	785,233,954.04	739,485,932.11	94.17	45,748,021.93	5.83	785,233,954.04	100.00
2	ประจำ	582,282,800.00	599,096,394.10	598,911,596.10	99.97	184,798.00	0.03	599,096,394.10	100.00
3	ลงทุน	194,028,600.00	186,137,559.94	140,574,336.01	75.52	45,563,223.93	24.48	186,137,559.94	100.00

ตารางที่ 28 ผลการเบิกจ่ายและการใช้จ่ายงบประมาณรายจ่าย ประจำปีงบประมาณ พ.ศ. 2566 จำแนกตามแผนงาน ไตรมาส 1 สหสม

ที่	แผนงาน	ไตรมาส 1 สหสม							
		จัดสรร	หลังโอนเปลี่ยนแปลง	ผลการเบิกจ่าย	PO	ผลการใช้จ่าย			
		(บาท)	(บาท)	(บาท)	(ร้อยละ)	(บาท)	(ร้อยละ)		
	รวมทั้งสิ้น	776,311,400.00	776,311,400.00	249,470,042.98	32.14	30,601,880.83	3.94	280,071,923.81	36.08
1	แผนงานบุคลากรภาครัฐ	522,835,600.00	522,835,600.00	225,322,464.23	43.10	0.00	0.00	225,322,464.23	43.10
2	แผนงานพื้นฐานด้านการพัฒนาและเสริมสร้างศักยภาพทรัพยากรมนุษย์	2,700,000.00	2,700,000.00	50,709.75	1.88	0.00	0.00	50,709.75	1.88
3	แผนงานยุทธศาสตร์พัฒนาศักยภาพคนตลอดช่วงชีวิต	250,775,800.00	250,775,800.00	24,096,869.00	9.61	30,601,880.83	12.20	54,698,749.83	21.81

ตารางที่ 29 ผลการเบิกจ่ายและการใช้จ่ายงบประมาณรายจ่าย ประจำปีงบประมาณ พ.ศ. 2566 จำแนกตามแผนงาน ไตรมาส 2 สหสม

ที่	แผนงาน	ไตรมาส 2 สหสม							
		จัดสรร	หลังโอนเปลี่ยนแปลง	ผลการเบิกจ่าย	PO	ผลการใช้จ่าย			
		(บาท)	(บาท)	(บาท)	(ร้อยละ)	(บาท)	(ร้อยละ)		
	รวมทั้งสิ้น	776,311,400.00	776,311,400.00	502,161,289.11	64.69	107,529,087.22	13.85	609,690,376.33	78.54
1	แผนงานบุคลากรภาครัฐ	522,835,600.00	522,835,600.00	449,856,490.56	86.04	0.00	0.00	449,856,490.56	86.04
2	แผนงานพื้นฐานด้านการพัฒนาและเสริมสร้างศักยภาพทรัพยากรมนุษย์	2,700,000.00	2,700,000.00	384,499.19	14.24	0.00	0.00	384,499.19	14.24
3	แผนงานยุทธศาสตร์พัฒนาศักยภาพคนตลอดช่วงชีวิต	250,775,800.00	250,775,800.00	51,920,299.36	20.70	107,529,087.22	42.88	159,449,386.58	63.58

ตารางที่ 30 ผลการเบิกจ่ายและการใช้จ่ายงบประมาณรายจ่าย ประจำปีงบประมาณ พ.ศ. 2566 จำแนกตามแผนงาน ไตรมาส 3 สหสม

ที่	แผนงาน	ไตรมาส 3 สหสม							
		จัดสรร (บาท)	หักโอนเปลี่ยนแปลง (บาท)	ผลการเบิกจ่าย		PO			
				(บาท)	(ร้อยละ)	(บาท)	(ร้อยละ)	(บาท)	(ร้อยละ)
	รวมทั้งสิ้น	776,311,400.00	776,311,400.00	603,190,597.30	77.70	99,210,859.11	12.78	702,401,456.41	90.48
1	แผนงานบุคลากรภาครัฐ	522,835,600.00	522,835,600.00	488,494,990.73	93.43	0.00	0.00	488,494,990.73	93.43
2	แผนงานพื้นฐานด้านการพัฒนาและเสริมสร้างศักยภาพทรัพยากรมนุษย์	2,700,000.00	2,700,000.00	896,537.73	33.21	0.00	0.00	896,537.73	33.21
3	แผนงานยุทธศาสตร์พัฒนาศักยภาพคนตลอดช่วงชีวิต	250,775,800.00	250,775,800.00	113,799,068.84	45.38	99,210,859.11	39.56	213,009,927.95	84.94

ตารางที่ 31 ผลการเบิกจ่ายและการใช้จ่ายงบประมาณรายจ่าย ประจำปีงบประมาณ พ.ศ. 2566 จำแนกตามแผนงาน ไตรมาส 4 สหสม

ที่	แผนงาน	ไตรมาส 4 สหสม							
		จัดสรร (บาท)	หักโอนเปลี่ยนแปลง (บาท)	ผลการเบิกจ่าย		PO			
				(บาท)	(ร้อยละ)	(บาท)	(ร้อยละ)	(บาท)	(ร้อยละ)
	รวมทั้งสิ้น	776,311,400.00	785,233,954.04	739,485,932.11	94.17	45,748,021.93	5.83	785,233,954.04	100.00
1	แผนงานบุคลากรภาครัฐ	522,835,600.00	531,758,154.04	531,758,154.04	100.00	0.00	0.00	531,758,154.04	100.00
2	แผนงานพื้นฐานด้านการพัฒนาและเสริมสร้างศักยภาพทรัพยากรมนุษย์	2,700,000.00	2,700,000.00	2,700,000.00	100.00	0.00	0.00	2,700,000.00	100.00
3	แผนงานยุทธศาสตร์พัฒนาศักยภาพคนตลอดช่วงชีวิต	250,775,800.00	250,775,800.00	205,027,778.07	81.76	45,748,021.93	18.24	250,775,800.00	100.00

ตารางที่ 32 ผลการเบิกจ่ายและการใช้จ่ายงบประมาณรายจ่าย ประจำปีงบประมาณ พ.ศ. 2566 จำแนกตามงบรายจ่าย ไตรมาส 1 สหสม

ที่	ไตรมาส 1 สหสม								
	งบรายจ่าย	จัดสรร (บาท)	หลังโอนเปลี่ยนแปลง (บาท)	ผลการเบิกจ่าย		PO		ผลการใช้จ่าย (ร้อยละ)	
				(บาท)	(ร้อยละ)	(บาท)	(ร้อยละ)		
	รวมทั้งสิ้น	776,311,400.00	776,311,400.00	249,470,042.98	32.14	30,601,880.83	3.94	280,071,923.81	36.08
1	งบบุคลากร	139,016,600.00	139,016,600.00	37,335,676.42	26.86	0.00	0.00	37,335,676.42	26.86
2	งบดำเนินงาน	9,553,300.00	9,553,300.00	1,144,387.81	11.98	0.00	0.00	1,144,387.81	11.98
3	งบลงทุน	194,028,600.00	194,028,600.00	0.00	0.00	30,526,180.00	15.73	30,526,180.00	15.73
4	งบเงินอุดหนุน	433,712,900.00	433,712,900.00	210,989,978.75	48.65	75,700.83	0.02	211,065,679.58	48.66

ตารางที่ 33 ผลการเบิกจ่ายและการใช้จ่ายงบประมาณรายจ่าย ประจำปีงบประมาณ พ.ศ. 2566 จำแนกตามงบรายจ่าย ไตรมาส 2 สหสม

ที่	ไตรมาส 2 สหสม								
	งบรายจ่าย	จัดสรร (บาท)	หลังโอนเปลี่ยนแปลง (บาท)	ผลการเบิกจ่าย		PO		ผลการใช้จ่าย (ร้อยละ)	
				(บาท)	(ร้อยละ)	(บาท)	(ร้อยละ)		
	รวมทั้งสิ้น	776,311,400.00	776,311,400.00	502,161,289.11	64.69	107,529,087.22	13.85	609,690,376.33	78.54
1	งบบุคลากร	139,016,600.00	139,016,600.00	73,398,743.41	52.80	0.00	0.00	73,398,743.41	52.80
2	งบดำเนินงาน	9,553,300.00	9,553,300.00	2,192,047.15	22.95	0.00	0.00	2,192,047.15	22.95
3	งบลงทุน	194,028,600.00	192,447,233.00	21,161,714.47	11.00	107,096,020.50	55.65	128,257,734.97	66.65
4	งบเงินอุดหนุน	433,712,900.00	435,294,267.00	405,408,784.08	93.13	433,066.72	0.10	405,841,850.80	93.23

ตารางที่ 34 ผลการเบิกจ่ายและการใช้จ่ายงบประมาณรายจ่าย ประจำปีงบประมาณ พ.ศ. 2566 จำแนกตามงบรายจ่าย ไตรมาส 3 สหสม

ที่	งบรายจ่าย	ไตรมาส 3 สหสม							
		จัดสรร	หลังโอนเปลี่ยนแปลง	ผลการเบิกจ่าย		PO		ผลการใช้จ่าย	
				(บาท)	(บาท)	(บาท)	(ร้อยละ)	(บาท)	(ร้อยละ)
	รวมทั้งสิ้น	776,311,400.00	776,311,400.00	603,190,597.30	77.70	99,210,859.11	12.78	702,401,456.41	90.48
1	งบบุคลากร	139,016,600.00	139,016,600.00	110,461,214.04	79.46	0.00	0.00	110,461,214.04	79.46
2	งบดำเนินงาน	9,553,300.00	9,553,300.00	3,768,076.69	39.44	0.00	0.00	3,768,076.69	39.44
3	งบลงทุน	194,028,600.00	188,047,037.47	67,412,259.97	35.85	98,968,999.97	52.63	166,381,259.94	88.48
4	งบเงินอุดหนุน	433,712,900.00	439,694,462.53	421,549,046.60	95.87	241,859.14	0.06	421,790,905.74	95.93

ตารางที่ 35 ผลการเบิกจ่ายและการใช้จ่ายงบประมาณรายจ่าย ประจำปีงบประมาณ พ.ศ. 2566 จำแนกตามงบรายจ่าย ไตรมาส 4 สหสม

ที่	งบรายจ่าย	ไตรมาส 4 สหสม							
		จัดสรร	หลังโอนเปลี่ยนแปลง	ผลการเบิกจ่าย		PO		ผลการใช้จ่าย	
				(บาท)	(บาท)	(บาท)	(ร้อยละ)	(บาท)	(ร้อยละ)
	รวมทั้งสิ้น	776,311,400.00	785,233,954.04	739,485,932.11	94.17	45,748,021.93	5.83	785,233,954.04	100.00
1	งบบุคลากร	139,016,600.00	147,343,354.04	147,343,354.04	100.00	0.00	0.00	147,343,354.04	100.00
2	งบดำเนินงาน	9,553,300.00	4,954,739.03	4,954,739.03	100.00	0.00	0.00	4,954,739.03	100.00
3	งบลงทุน	194,028,600.00	186,137,559.94	140,574,336.01	75.52	45,563,223.93	24.48	186,137,559.94	100.00
4	งบเงินอุดหนุน	433,712,900.00	446,798,301.03	446,613,503.03	99.96	184,798.00	0.04	446,798,301.03	100.00

ตารางที่ 36 ผลการเบิกจ่ายรายการลงทุน กั้นเงินเหลือมีปีงบประมาณรายจ่าย ประจำปีงบประมาณ พ.ศ. 2565
มหาวิทยาลัยเทคโนโลยีราชมงคลสุวรรณภูมิ

ณ 1 ตุลาคม 2565 - 30 กันยายน 2566

ที่	รายการ	หน่วยงาน	ศูนย์พื้นที่	เริ่มต้นสัญญา	สิ้นสุดสัญญา	กั้นเงินเหลือมีปี 65	
						(บาท)	(ร้อยละ)
	รวมทั้งสิ้น (5 รายการ)			-	-	102,097,133.91	100.00
	ครุภัณฑ์ (1 รายการ)					19,600,000.00	100.00
1	ชุดจำลองการฝึกขับรถไฟฟ้าความเร็วสูง (High Speed Train) ตำบลหันตรา อำเภอพระนครศรีอยุธยา จังหวัดพระนครศรีอยุธยา	วส.	หันตรา	4 มี.ค.65	31 ส.ค.65	19,600,000.00	100.00
	ที่ดินและสิ่งก่อสร้าง (4 รายการ)					82,497,133.91	100.00
2	ปรับปรุงอาคาร 3 อาคารเรียนและปฏิบัติการวิศวกรรมไฟฟ้า ตำบลย่านยาว อำเภอสามชุก จังหวัดสุพรรณบุรี	กบส.	สุพรรณบุรี	7 ก.ย.65	5 พ.ค.66	11,898,856.00	100.00
3	ปรับปรุงอาคาร 6 ตำบลหันตรา อำเภอพระนครศรีอยุธยา จังหวัดพระนครศรีอยุธยา	กก.	หันตรา	18 ก.ค.65	28 เม.ย.66	15,675,000.00	100.00
4	อาคารหอประชุม ตำบลย่านยาว อำเภอสามชุก จังหวัดสุพรรณบุรี 1 หลัง (ผูกพันเดิม)	กบส.	สุพรรณบุรี	22 เม.ย.64	15 ส.ค.65	44,196,000.00	100.00
5	ปรับปรุงอาคาร 18 อาคารเรียนและปฏิบัติการวิศวกรรมอุตสาหกรรม ตำบลสวนใหญ่ อำเภอเมือง จังหวัดนนทบุรี	วส.	นนทบุรี	30 พ.ค.65	25 ม.ค.66	10,727,277.91	100.00

ตารางที่ 37 ผลการเบิกจ่ายและการใช้จ่ายรายการลงทุน งบประมาณรายจ่าย ประจำปีงบประมาณ พ.ศ. 2566 จำนวนตามรายการ และกระบวนรายการต่อไปนี้

มหาวิทยาลัยเทคโนโลยีราชมงคลธัญบุรี

ข้อมูล ณ 1 ตุลาคม 2565 - 30 กันยายน 2566

รายการ	ผลผลิต	หน่วยงาน	ศูนย์พื้นที่	งบประมาณได้รับจัดสรร	งบประมาณหลังโอนเปลี่ยนแปลง	เริ่มต้นสัญญา	สิ้นสุดสัญญา	วงเงินก่อหนี้ผูกพัน	ผลการเบิกจ่าย	กักเงินเหลือปี 66	ผลการใช้จ่าย	รายละเอียดสถานะ
รวมทั้งสิ้น (44 รายการ)				194,028,600.00	186,137,559.94			169,149,259.94	140,574,336.01	45,563,223.93	186,137,559.94	
1.รายการผูกพัน (37 รายการ)				152,462,400.00	145,940,723.00			145,940,723.00	129,672,723.00	16,268,000.00	145,940,723.00	
1.1 ลงนามสัญญาแล้วรอส่งมอบทรัพย์สิน												
1 ชุดอุปกรณ์ผลิตอาหารสัตว์ปลอดภัย ตำบลหันตรา อำเภอพระนครศรีอยุธยา จังหวัดพระนครศรีอยุธยา 1 ชุด	๖	ทอ.	หันตรา	2,800,000	2,768,000.00	7 ก.ย.66	5 ม.ค.67	2,768,000.00	0.00	2,768,000.00	2,768,000.00	รอส่งมอบทรัพย์สิน 5 ม.ค.67 กักเงินเหลือปีงบประมาณมีผู้กัก 2566
2 ชุดอุปกรณ์ปฏิบัติการควบคุมทางไกลห้องเรียนออนไลน์ โลหะสำหรับบริการผลิตอัตโนมัติ ตำบลย่านยาว อำเภอสามชุก จังหวัดสุพรรณบุรี 1ชุด	4	คอ. 4.0	สุพรรณบุรี	9,024,500	8,200,000.00	14 มี.ย.66	11 ธ.ค.66	8,200,000.00	0.00	8,200,000.00	8,200,000.00	รอส่งมอบทรัพย์สิน 11 ธ.ค.66 กักเงินเหลือปีงบประมาณมีผู้กัก 2566
3 ชุดอุปกรณ์ปฏิบัติการควบคุมทางไกลห้องเรียนออนไลน์ หุ่นยนต์ในงานอุตสาหกรรมและเทคโนโลยีอุตสาหกรรม ตำบลย่านยาว อำเภอสามชุก จังหวัดสุพรรณบุรี 1ชุด	4	คอ. 4.0	สุพรรณบุรี	5,445,000	5,300,000.00	13 มี.ย.66	10 ธ.ค.66	5,300,000.00	0.00	5,300,000.00	5,300,000.00	รอส่งมอบทรัพย์สิน 10 ธ.ค.66 กักเงินเหลือปีงบประมาณมีผู้กัก 2566
1.2 ส่งมอบและเบิกจ่ายเสร็จสิ้น												
4 ชุดอุปกรณ์ฝึกปฏิบัติการสำหรับห้องปฏิบัติการสาขาวิชา ตำบลย่านยาว อำเภอสามชุก จังหวัดสุพรรณบุรี 1ชุด	๖	คอ.	สุพรรณบุรี	2,285,800	2,030,000.00	27 ธ.ค. 65	26 มี.ย.66	2,030,000.00	2,030,000.00	0.00	2,030,000.00	ส่งมอบและเบิกจ่ายเรียบร้อยแล้ว
5 ชุดอุปกรณ์ฝึกปฏิบัติการทดสอบระบบขับเคลื่อนมอเตอร์ ยานยนต์ไฟฟ้า (Electric Vehicle Motor Drive Practice) ตำบลสวนใหญ่ อำเภอเมืองนนทบุรี จังหวัด นนทบุรี 1ชุด	๖	คอ.	นนทบุรี	1,300,000	1,297,500.00	25 มี.ค.66	25 พ.ค.66	1,297,500.00	1,297,500.00	0.00	1,297,500.00	ส่งมอบและเบิกจ่ายเรียบร้อยแล้ว
6 ชุดอุปกรณ์ปฏิบัติการเรียนรู้การวิเคราะห์และทดสอบ ประสิทธิภาพยานยนต์สมัยใหม่ ตำบลย่านยาว อำเภอ สามชุก จังหวัดสุพรรณบุรี 1ชุด	๖	คอ.	สุพรรณบุรี	4,870,000	4,861,000.00	2 ก.พ.66	1 ส.ค.66	4,861,000.00	4,861,000.00	0.00	4,861,000.00	ส่งมอบและเบิกจ่ายเรียบร้อยแล้ว
7 ชุดทดสอบสมบัติทางกลวัสดุศาสตร์ ตำบลย่านยาว โครงการ ตำบลย่านยาว อำเภอสามชุก จังหวัดสุพรรณบุรี 1ชุด	๖	คอ.	สุพรรณบุรี	1,995,300	1,988,300.00	27 มี.ค.66	25 ก.ค.66	1,988,300.00	1,988,300.00	0.00	1,988,300.00	ส่งมอบและเบิกจ่ายเรียบร้อยแล้ว
8 ชุดทดสอบสมบัติทางกลวัสดุศาสตร์ ตำบลย่านยาว อำเภอสามชุก จังหวัดสุพรรณบุรี 1ชุด	๖	คอ.	สุพรรณบุรี	3,300,000	2,380,000.00	25 ก.พ.66	23 ส.ค.66	2,380,000.00	2,380,000.00	0.00	2,380,000.00	ส่งมอบและเบิกจ่ายเรียบร้อยแล้ว

รายการ	ผลผลิต	หน่วยงาน	ศูนย์พื้นที่	งบประมาณได้รับจัดสรร	งบประมาณเหลือโอนเปลี่ยนแปลง	เริ่มต้นสัญญา	สิ้นสุดสัญญา	วงเงินก่อนหักภาษี	ผลการเบิกจ่าย	กันเงินเหลือในปี 66	ผลการใช้จ่าย	รายละเอียดสถานะ
9 ชุดคุณนันทน์พิธีกรรมเกี่ยวกับศาสนาเสรีวิทายพืช ตำบลหันตรา อำเภอมพระนครศรีอยุธยา จังหวัดพระนครศรีอยุธยา 1 ชุด	๖	ทอ.	หันตรา	349,000	349,000.00	8 พ.ย.65	6 ก.พ.66	349,000.00	349,000.00	0.00	349,000.00	ส่งมอบและเบิกจ่ายเรียบร้อยแล้ว
10 ชุดคุณนันทน์พิธีกรรมเกี่ยวกับพิธีกรรมและการทรงสอประิมาณสารออกฤทธิ์จากพืชสมุนไพร ตำบลหันตรา อำเภอมพระนครศรีอยุธยา จังหวัดพระนครศรีอยุธยา 1 ชุด	๖	ทอ.	หันตรา	5,000,000	4,480,000.00	17 พ.ย.65	17 มี.ค.66	4,480,000.00	4,480,000.00	0.00	4,480,000.00	ส่งมอบและเบิกจ่ายเรียบร้อยแล้ว
11 ชุดคุณนันทน์พิธีกรรมเกี่ยวกับพิธีกรรมและเลี้ยงเนื้อเชื้อพืช ตำบลหันตรา อำเภอมพระนครศรีอยุธยา จังหวัดพระนครศรีอยุธยา 1 ชุด	๖	ทอ.	หันตรา	835,000	830,000.00	21 มี.ค.66	20 พ.ค.66	830,000.00	830,000.00	0.00	830,000.00	ส่งมอบและเบิกจ่ายเรียบร้อยแล้ว
12 ชุดคุณนันทน์พิธีกรรมเกี่ยวกับพิธีกรรมและเลี้ยงสัตว์น้ำเชิงธุรกิจ ตำบลหันตรา อำเภอมพระนครศรีอยุธยา จังหวัดพระนครศรีอยุธยา 1 ชุด	๖	ทอ.	หันตรา	1,500,000	1,495,000.00	23 ธ.ค.65	22 เม.ย.66	1,495,000.00	1,495,000.00	0.00	1,495,000.00	ส่งมอบและเบิกจ่ายเรียบร้อยแล้ว
13 ชุดคุณนันทน์พิธีกรรมและการแปรรูปผักผลไม้ ตำบลหันตรา อำเภอมพระนครศรีอยุธยา จังหวัดพระนครศรีอยุธยา 1 ชุด	๖	ทอ.	หันตรา	3,530,000	3,466,800.00	21 มี.ค.66	20 พ.ค.66	3,466,800.00	3,466,800.00	0.00	3,466,800.00	ส่งมอบและเบิกจ่ายเรียบร้อยแล้ว
14 ชุดคุณนันทน์พิธีกรรมและบูรณการบอม-บุตโรจนแบบอัตโนมัติ ตำบลหันตรา อำเภอมพระนครศรีอยุธยา จังหวัดพระนครศรีอยุธยา 1 ชุด	๖	ทอ.	หันตรา	3,498,900	3,497,830.00	21 มี.ค.66	20 เม.ย.66	3,497,830.00	3,497,830.00	0.00	3,497,830.00	ส่งมอบและเบิกจ่ายเรียบร้อยแล้ว
15 ชุดคุณนันทน์พิธีกรรมและโระเหย ตำบลหันตรา อำเภอมพระนครศรีอยุธยา จังหวัดพระนครศรีอยุธยา 1 ชุด	๖	ทอ.	หันตรา	265,400	265,400.00	7 พ.ย.65	6 มี.ค.66	265,400.00	265,400.00	0.00	265,400.00	ส่งมอบและเบิกจ่ายเรียบร้อยแล้ว
16 ชุดคุณนันทน์พิธีกรรมและการแปรรูปเพิ่มมูลค่าสัตว์น้ำครบวงจร ตำบลหันตรา อำเภอมพระนครศรีอยุธยา จังหวัดพระนครศรีอยุธยา 1 ชุด	๖	ทอ.	หันตรา	3,230,000	3,197,160.00	1 มี.ค.66	28 มี.ย.66	3,197,160.00	3,197,160.00	0.00	3,197,160.00	ส่งมอบและเบิกจ่ายเรียบร้อยแล้ว
17 ชุดคุณนันทน์พิธีกรรมและการเรียนรู้ด้านเทคโนโลยีปัญญาประดิษฐ์ ตำบลย่านยาว อำเภอสางขุด จังหวัดสุพรรณบุรี 1 ชุด	๖	พท.	สุพรรณบุรี	12,804,800	12,789,500.00	23 ก.พ.66	22 มี.ย.66	12,789,500.00	12,789,500.00	0.00	12,789,500.00	ส่งมอบและเบิกจ่ายเรียบร้อยแล้ว
18 ชุดคุณนันทน์พิธีกรรมเกี่ยวกับพิธีกรรมและบูรณการเคลื่อนที่ ตำบลหันตรา อำเภอมพระนครศรีอยุธยา จังหวัดพระนครศรีอยุธยา 1 ชุด	๖	พท.	หันตรา	2,600,000	1,987,800.00	7 มี.ค.66	6 เม.ย.66	1,987,800.00	1,987,800.00	0.00	1,987,800.00	ส่งมอบและเบิกจ่ายเรียบร้อยแล้ว
19 ชุดคุณนันทน์พิธีกรรมและพิธีกรรม (XR) ตำบลบางกะสอ อำเภอมะนังนทบุรี จังหวัดนนทบุรี 1 ชุด	๖	พท.	นนทบุรี	2,850,000	2,241,650.00	12 มี.ค.66	11 ก.ค.66	2,241,650.00	2,241,650.00	0.00	2,241,650.00	ส่งมอบและเบิกจ่ายเรียบร้อยแล้ว

รายการ	ผลผลิต	หน่วยงาน	ศูนย์พื้นที่	งบประมาณได้รับ จัดสรร	งบประมาณเหลือโอน เปลี่ยนแปลง	เริ่มต้นสัญญา	สิ้นสุดสัญญา	วงเงินก่อนหักเงิน	ผลการเบิกจ่าย	การเงินเหลือปี 66	ผลการใช้จ่าย	รายละเอียดสถานะ
ชุดครัวเรือนเครื่องปรับอากาศหรือเครื่องทำความเย็นแบบ กระจ่ายความยาวคลื่นแบบตั้งโต๊ะ (WDXRF) ตำบลบาง กระสอบ อำเภอเมืองนนทบุรี จังหวัดนนทบุรี 1 ชุด	๖	วท.	นนทบุรี	3,375,000	3,370,500.00	16 ก.พ.66	15 ส.ค.66	3,370,500.00	3,370,500.00	0.00	3,370,500.00	ส่งมอบและเบิกจ่ายเรียบร้อยแล้ว
ชุดครัวเรือนห้องปฏิบัติการพัฒนาสมรรถนะดิจิทัลมีเดีย อัจฉริยะเพื่อส่งเสริมอุตสาหกรรมดิจิทัล ตำบลยานนาวา อำเภอสาทร กรุงเทพฯ จังหวัดสุพรรณบุรี 1 ชุด	4	วท. 4.0	สุพรรณบุรี	6,801,000	6,795,000.00	15 ก.พ.66	14 มิ.ย.66	6,795,000.00	6,795,000.00	0.00	6,795,000.00	ส่งมอบและเบิกจ่ายเรียบร้อยแล้ว
ชุดครัวเรือนห้องปฏิบัติการถ่ายทอดสด (Live Streaming) ด้วยเทคโนโลยีเสมือนจริง ร่วมกับเทคโนโลยี ปัญญาประดิษฐ์ (AI) ตำบลหันตรา อำเภอบาง พระนครศรีอยุธยา จังหวัดพระนครศรีอยุธยา 1 ชุด	4	วท. 4.0	หันตรา	3,648,000	3,645,000.00	8 เม.ย.66	5 ส.ค.66	3,645,000.00	3,645,000.00	0.00	3,645,000.00	ส่งมอบและเบิกจ่ายเรียบร้อยแล้ว
ชุดครัวเรือนเครื่องกีดไลหมแบบ Bed type เพื่อติดตั้งสาม แม่พิมพ์ ตำบลสวนใหญ่ อำเภอเมืองนนทบุรี จังหวัด นนทบุรี 1 ชุด	๖	วส.	นนทบุรี	1,980,000	1,957,993.00	24 พ.ย.65	23 เม.ย.66	1,957,993.00	1,957,993.00	0.00	1,957,993.00	ส่งมอบและเบิกจ่ายเรียบร้อยแล้ว
ชุดครัวเรือนเครื่องจักรช่างงานด้านเครื่องปรับอากาศและ ไลแหะก้อน ตำบลสวนใหญ่ อำเภอเมืองนนทบุรี จังหวัด นนทบุรี 1 ชุด	๖	วส.	นนทบุรี	1,830,000	1,830,000.00	13 มี.ค.66	11 ก.พ.66	1,830,000.00	1,830,000.00	0.00	1,830,000.00	ส่งมอบและเบิกจ่ายเรียบร้อยแล้ว
หัวตัดแยกขนาดฝุ่นละออง PM2.5 ตำบลบางกระสอบ อำเภอเมืองนนทบุรี จังหวัดนนทบุรี 1 ชุด	๖	วส.	นนทบุรี	160,500	159,430.00	11 พ.ย.65	9 ก.พ.66	159,430.00	159,430.00	0.00	159,430.00	ส่งมอบและเบิกจ่ายเรียบร้อยแล้ว
ชุดครัวเรือนเครื่องวัดเสียง ตำบลบางกระสอบ อำเภอเมือง นนทบุรี จังหวัดนนทบุรี 1 ชุด	๖	วส.	นนทบุรี	256,800	256,000.00	11 พ.ย.65	9 ก.พ.66	256,000.00	256,000.00	0.00	256,000.00	ส่งมอบและเบิกจ่ายเรียบร้อยแล้ว
ชุดครัวเรือนเครื่องตัดด้วยเส้นลวดนำกระแสไฟฟ้าควบคุม ด้วยคอมพิวเตอร์ ตำบลหันตรา อำเภอพระนครศรีอยุธยา จังหวัดพระนครศรีอยุธยา 1 ชุด	4	วส. 4.0	หันตรา	4,286,500	4,199,750.00	10 ธ.ค.65	7 มิ.ย.66	4,199,750.00	4,199,750.00	0.00	4,199,750.00	ส่งมอบและเบิกจ่ายเรียบร้อยแล้ว
ชุดครัวเรือนเครื่องตัดไลแหะด้วยลำแสงเลเซอร์ควบคุมด้วย ระบบคอมพิวเตอร์ ตำบลหันตรา อำเภอพระนครศรีอยุธยา จังหวัดพระนครศรีอยุธยา 1 ชุด	๖	วส.	หันตรา	3,500,000	3,455,030.00	10 ธ.ค.65	8 พ.ค.66	3,455,030.00	3,455,030.00	0.00	3,455,030.00	ส่งมอบและเบิกจ่ายเรียบร้อยแล้ว
ชุดประกอบพื้นฐานการถ่ายทอดความรู้ด้านระบบราง ตำบลหันตรา อำเภอพระนครศรีอยุธยา จังหวัด พระนครศรีอยุธยา 1 ชุด	๖	วส.	หันตรา	5,585,000	5,578,000.00	30 พ.ย.65	27 ก.ค.66	5,578,000.00	5,578,000.00	0.00	5,578,000.00	ส่งมอบและเบิกจ่ายเรียบร้อยแล้ว

รายการ	ผลผลิต	หน่วยงาน	ศูนย์พื้นที่	งบประมาณได้รับ จัดสรร	งบประมาณหลังโอน เปลี่ยนแปลง	เริ่มต้นสัญญา	สิ้นสุดสัญญา	วงเงินก่อนหักเงิน	ผลการเบิกจ่าย	กันเงินเหลือในปี 66	ผลการใช้จ่าย	รายละเอียดสถานะ
30	ชุดต่อห้องปฏิบัติการระบบควบคุมขั้นพื้นฐาน ตำบลสวนใหญ่ อำเภอเมืองนนทบุรี จังหวัดนนทบุรี 1 ชุด	วส.	นนทบุรี	1,200,000	1,190,000.00	6 มี.ค.66	5 พ.ค.66	1,190,000.00	1,190,000.00	0.00	1,190,000.00	ส่งมอบและเบิกจ่ายเรียบร้อยแล้ว
31	ชุดฝึกอบรมระบบบริหารงานบุคคลแบบบูรณาการ 4.0 ตำบลสวนใหญ่ อำเภอสาทรบุรี จังหวัดสุพรรณบุรี 1 ชุด	วส.	สุพรรณบุรี	2,862,500	2,855,000.00	4 มี.ค.66	27 พ.ค.66	2,855,000.00	2,855,000.00	0.00	2,855,000.00	ส่งมอบและเบิกจ่ายเรียบร้อยแล้ว
32	ชุดประกอบเครื่องเล่นของเล่นอุตสาหกรรมและระบบราง ตำบลหันตรา อำเภอพระนครศรีอยุธยา จังหวัดพระนครศรีอยุธยา 1 ชุด	วส.	หันตรา	4,290,000	4,270,000.00	21 พ.ย.65	19 ก.ค.66	4,270,000.00	4,270,000.00	0.00	4,270,000.00	ส่งมอบและเบิกจ่ายเรียบร้อยแล้ว
33	ชุดประกอบพื้นฐานกลศาสตร์ของไหลสำหรับระบบราง ตำบลหันตรา อำเภอพระนครศรีอยุธยา จังหวัดพระนครศรีอยุธยา 1 ชุด	วส.	หันตรา	5,906,100	5,899,000.00	30 พ.ย.65	27 ก.ค.66	5,899,000.00	5,899,000.00	0.00	5,899,000.00	ส่งมอบและเบิกจ่ายเรียบร้อยแล้ว
34	ชุดฝึกอบรมปฏิบัติการระบบอัตโนมัติด้วยเทคโนโลยีดิจิทัลและการทดสอบมาตรฐานงานแมคคาทรอนิกส์ ตำบลสวนใหญ่ อำเภอเมืองนนทบุรี จังหวัดนนทบุรี 1 ชุด	วส.	นนทบุรี	29,000,000	28,930,000.00	27 มี.ค.66	23 ก.ย.66	28,930,000.00	28,930,000.00	0.00	28,930,000.00	ส่งมอบและเบิกจ่ายเรียบร้อยแล้ว
35	ชุดอุปกรณ์ห้องปฏิบัติการเรียนรู้ภาษานานาชาติ (International Study Laboratory) ตำบลบางกระสอบ อำเภอเมืองนนทบุรี จังหวัดนนทบุรี 1 ชุด	ศส.	นนทบุรี	1,940,500	1,588,950.00	8 มี.ค.66	6 ก.ค.66	1,588,950.00	1,588,950.00	0.00	1,588,950.00	ส่งมอบและเบิกจ่ายเรียบร้อยแล้ว
36	ชุดอุปกรณ์ห้องปฏิบัติการบัณฑิตศึกษา ตำบลหันตรา อำเภอพระนครศรีอยุธยา จังหวัดพระนครศรีอยุธยา 1 ชุด	ศส.	หันตรา	1,233,700	741,130.00	13 ธ.ค.65	13 มี.ค.66	741,130.00	741,130.00	0.00	741,130.00	ส่งมอบและเบิกจ่ายเรียบร้อยแล้ว
37	ชุดอุปกรณ์เครื่องแม่ข่ายเพื่อรองรับระบบสารสนเทศ ตำบลหันตรา อำเภอพระนครศรีอยุธยา จังหวัดพระนครศรีอยุธยา 1 ชุด	วส.	หันตรา	7,123,100	5,795,000.00	17 มี.ค.66	12 ก.ย.66	5,795,000.00	5,795,000.00	0.00	5,795,000.00	ส่งมอบและเบิกจ่ายเรียบร้อยแล้ว
2. รายการที่ดินและสิ่งก่อสร้าง (7 รายการ)				41,566,200.00	40,196,836.94	-	-	23,208,536.94	10,901,613.01	29,295,223.93	40,196,836.94	
2.1 อยู่ระหว่างกระบวนการจัดซื้อจัดจ้าง												
38	ปรับปรุงอาคารเรียนและปฏิบัติการวิศวกรรมโยธา (อาคาร 13) พร้อมครุภัณฑ์ ตำบลบางกระสอบ อำเภอเมืองนนทบุรี จังหวัดนนทบุรี 1 งาน	วส.	นนทบุรี	16,988,300	16,988,300.00	-	-	0.00	0.00	16,988,300.00	16,988,300.00	แจ้งทำสัญญาและรอลงนามสัญญา คาดว่า ลงนามสัญญา 24 ต.ค.66 พังค์ได้ดำเนินการกัน เงินไม่กัอห้ CX ในระบบ New GFIMF Thai เรียบร้อยแล้วและจัดส่งเอกสารไปยังกองคลังเพื่อดำเนินการต่อเมื่อวันที่ 13 ก.ย. 66 กันเงินเหลือเป็นงบประมาณผู้กัพัน 2566

รายการ	ผลผลิต	หน่วยงาน	ศูนย์พื้นที่	งบประมาณได้รับจัดสรร	งบประมาณเหลือโอนเปลี่ยนแปลง	เริ่มต้นสัญญา	สิ้นสุดสัญญา	วงเงินก่อนหักเงิน	ผลการเบิกจ่าย	กักเงินเหลือปี 66	ผลการใช้จ่าย	รายละเอียดสถานะ
2.2 ลงนามสัญญาเช่าอู่ระหว่างก่อสร้าง												
39 ปรับปรุงฐานภูมิทัศน์และอาคารจัดจันทร์ สนามกีฬา ศูนย์สุพรรณบุรี ตำบลย่านยาว อำเภอสามชุก จังหวัดสุพรรณบุรี 1 งาน	๖	กบ.ส.	สุพรรณบุรี	16,000,000	15,910,002.97	2 มี.ย.66	30 ก.ย.66	15,910,002.97	5,568,501.04	10,341,501.93	15,910,002.97	อยู่ระหว่างก่อสร้างงวดที่ 3 ได้แก่ งานทำพื้นฐานหินคลุก งานนำโดมไฟส่องสว่าง (ระยะเวลา จำนวน 5 งวด 150 วัน) กักเงินเหลือเป็นเงินมีผู้ผูกพัน 2566
40 ปรับปรุงฐานภูมิทัศน์บริเวณบ้านปัญญาประดิษฐ์ ตำบลย่านยาว อำเภอสามชุก จังหวัดสุพรรณบุรี 1 งาน	๖	บพ.	สุพรรณบุรี	1,354,800	1,222,222.00	4 เม.ย.66	1 ส.ค.66	1,222,222.00	0.00	1,222,222.00	1,222,222.00	อยู่ระหว่างก่อสร้างงวดที่ 1-2 งานรื้อถอนโครงสร้างงานสถาปัตยกรรม (ระยะเวลา จำนวน 3 งวดงาน 120 วัน) กักเงินเหลือเป็นเงินมีผู้ผูกพัน 2566
41 ปรับปรุงห้องปฏิบัติการถ่ายทำสื่อดิจิทัลเสมือนจริง ตำบลย่านยาว อำเภอสามชุก จังหวัดสุพรรณบุรี 1 งาน	๖	วท.	สุพรรณบุรี	2,164,000	1,858,000.00	24 พ.ค.66	21 ส.ค.66	1,858,000.00	1,114,800.00	743,200.00	1,858,000.00	อยู่ระหว่างก่อสร้างงวดที่ 3 (ระยะเวลา จำนวน 3 งวดงาน 90 วัน) กักเงินเหลือเป็นเงินมีผู้ผูกพัน 2566
2.3 ส่งมอบและเบิกจ่ายเสร็จสิ้น												
42 ปรับปรุงห้องปฏิบัติการเรียนรู้ภาษามานาชาติ (International Study Laboratory) ตำบลบางกระสอบ อำเภอเมืองนนทบุรี จังหวัดนนทบุรี 1 งาน	ส	ศต.	นนทบุรี	1,534,000	832,461.00	9 ก.พ.66	9 มี.ย.66	832,461.00	832,461.00	0.00	832,461.00	ส่งมอบและเบิกจ่ายเรียบร้อยแล้ว
43 ปรับปรุงห้องเรียนรวม ชั้น 1 อาคาร 5 ตำบลท่าวาสุกรี อำเภอพระนครศรีอยุธยา จังหวัดพระนครศรีอยุธยา 1 งาน	๖	กบว.	วาสุกรี	3,025,100	2,886,500.00	6 ก.พ.66	6 พ.ค.66	2,886,500.00	2,886,500.00	0.00	2,886,500.00	ส่งมอบและเบิกจ่ายเรียบร้อยแล้ว
44 ปรับปรุงพื้นที่ 1 อาคาร 5 ตำบลย่านยาว อำเภอสามชุก จังหวัดสุพรรณบุรี 1 งาน	๖	กบ.ส.	สุพรรณบุรี	500,000	499,350.97	24 ธ.ค.65	22 ก.พ.66	499,350.97	499,350.97	0.00	499,350.97	ส่งมอบและเบิกจ่ายเรียบร้อยแล้ว

ตารางที่ 38 ผลการเบิกจ่ายและการใช้จ่ายงบประมาณรายจ่าย ประจำปีงบประมาณ พ.ศ. 2566 จำแนกตามแผนงาน/ผลผลิต/งบรายจ่าย
 ณ 1 ตุลาคม 2565 -30 กันยายน 2566

ที่	แผนงาน/ผลผลิต/โครงการ/งบรายจ่าย/รายจ่ายที่สำคัญ	จัดสรรตาม พ.ร.บ.		หลังโอนเปลี่ยนแปลง		ผลการเบิกจ่าย		กักเงินเหลือปี 66		ผลการใช้จ่าย	
		(บาท)	(ร้อยละ)	(บาท)	(ร้อยละ)	(บาท)	(ร้อยละ)	(บาท)	(ร้อยละ)	(บาท)	(ร้อยละ)
	รวมทั้งสิ้น	776,311,400.00		785,233,954.04		739,485,932.11	94.17	45,748,021.93	5.83	785,233,954.04	100.00
1	แผนงานบุคลากรภาครัฐ	522,835,600.00		531,758,154.04		531,758,154.04	100.00	0.00	0.00	531,758,154.04	100.00
1.1	รายการบุคลากรภาครัฐ	522,835,600.00		531,758,154.04		531,758,154.04	100.00	0.00	0.00	531,758,154.04	100.00
1.1.1	งบบุคลากร	139,016,600.00		147,343,354.04		147,343,354.04	100.00	0.00	0.00	147,343,354.04	100.00
1.1.1.1	เงินเดือน	116,317,600.00		125,524,165.92		125,524,165.92	100.00	0.00	0.00	125,524,165.92	100.00
	1) เงินเดือนอัตราเดิม	103,232,800.00		107,364,340.94		107,364,340.94	100.00	0.00	0.00	107,364,340.94	100.00
	2) เงินประจำตำแหน่งทางวิชาการ	6,750,000.00		9,382,798.20		9,382,798.20	100.00	0.00	0.00	9,382,798.20	100.00
	3) เงินค่าตอบแทนรายเดือนตำแหน่งทางวิชาการ	6,124,800.00		8,525,026.78		8,525,026.78	100.00	0.00	0.00	8,525,026.78	100.00
	4) เงินค่าตอบแทนรายเดือนตำแหน่งประเภทรักษาชีพเฉพาะเชี่ยวชาญเฉพาะ	210,000.00		252,000.00		252,000.00	100.00	0.00	0.00	252,000.00	100.00
1.1.1.2	ค่าจ้างประจำ	7,563,600.00		7,043,752.00		7,043,752.00	100.00	0.00	0.00	7,043,752.00	100.00
	1) ค่าจ้างประจำอัตราเดิม	7,563,600.00		7,043,752.00		7,043,752.00	100.00	0.00	0.00	7,043,752.00	100.00
1.1.1.3	ค่าจ้างชั่วคราว	1,807,800.00		1,765,520.00		1,765,520.00	100.00	0.00	0.00	1,765,520.00	100.00
	1) ค่าจ้างชั่วคราวอัตราเดิม	1,807,800.00		1,765,520.00		1,765,520.00	100.00	0.00	0.00	1,765,520.00	100.00
1.1.1.4	ค่าตอบแทนพนักงานราชการ	13,327,600.00		13,009,916.12		13,009,916.12	100.00	0.00	0.00	13,009,916.12	100.00
	1) ค่าตอบแทนพนักงานราชการอัตราเดิม	13,327,600.00		13,009,916.12		13,009,916.12	100.00	0.00	0.00	13,009,916.12	100.00
1.1.2	งบดำเนินงาน	9,553,300.00		4,954,739.03		4,954,739.03	100.00	0.00	0.00	4,954,739.03	100.00
1.1.2.1	ค่าตอบแทน	9,553,300.00		4,954,739.03		4,954,739.03	100.00	0.00	0.00	4,954,739.03	100.00
	1) ค่าชำบ้าน	672,000.00		656,000.00		656,000.00	100.00	0.00	0.00	656,000.00	100.00
	2) ค่าตอบแทนพิเศษราชการที่ได้รับเงินเดือนเพิ่มขึ้น	70,000.00		146,199.80		146,199.80	100.00	0.00	0.00	146,199.80	100.00
	3) ค่าตอบแทนพิเศษลูกจ้างประจำที่ได้รับเงินเดือนเพิ่มขึ้น	50,500.00		61,068.00		61,068.00	100.00	0.00	0.00	61,068.00	100.00
	4) เงินประจำตำแหน่งผู้บริหารมีวาระ	3,808,800.00		3,508,414.74		3,508,414.74	100.00	0.00	0.00	3,508,414.74	100.00
	5) เงินประจำตำแหน่งผู้บริหารไม่มีวาระ	388,800.00		0.00		0.00	0.00	0.00	0.00	0.00	0.00
	6) ค่าตอบแทนรายเดือนตำแหน่งผู้บริหารที่มีวาระ	3,690,000.00		150,000.00		150,000.00	100.00	0.00	0.00	150,000.00	100.00

ที่	แผนงาน/ผลผลิต/โครงการ/งบรายจ่าย/รายจ่ายที่สำคัญ	จัดสรรตาม พ.ร.บ. (บาท)	หลังโอนเปลี่ยนแปลง		ผลการเบิกจ่าย		กัมนเงินเหลือในปี 66		ผลการใช้จ่าย	
			(บาท)	(ร้อยละ)	(บาท)	(ร้อยละ)	(บาท)	(ร้อยละ)	(บาท)	(ร้อยละ)
7)	ค่าตอบแทนรายเดือนตำแหน่งประเภทผู้บริหารไม่มีวาระ	388,800.00	0.00	0.00	0.00	0.00	0.00	0.00	0.00	0.00
8)	เงินสมทบกองทุนประกันสังคม	461,300.00	419,046.00	100.00	419,046.00	100.00	0.00	419,046.00	100.00	100.00
9)	เงินสมทบกองทุนเงินทดแทน	23,100.00	14,010.49	100.00	14,010.49	100.00	0.00	14,010.49	100.00	100.00
1.1.3	งบเงินอุดหนุน	374,265,700.00	379,460,060.97	100.00	379,460,060.97	100.00	0.00	379,460,060.97	100.00	100.00
1.1.3.1	เงินอุดหนุนค่าใช้จ่ายนุเคราะห์ (พนักงานมหาวิทยาลัย)	374,265,700.00	379,460,060.97	100.00	379,460,060.97	100.00	0.00	379,460,060.97	100.00	100.00
2	แผนงานพื้นฐานด้านการพัฒนาและเสริมสร้างศักยภาพทรัพยากรมนุษย์	2,700,000.00	2,700,000.00	100.00	2,700,000.00	100.00	0.00	2,700,000.00	100.00	100.00
2.1	ผลผลิต : ผลงานการให้บริการวิชาการ	2,700,000.00	2,700,000.00	100.00	2,700,000.00	100.00	0.00	2,700,000.00	100.00	100.00
2.1.1	งบเงินอุดหนุน	2,700,000.00	2,700,000.00	100.00	2,700,000.00	100.00	0.00	2,700,000.00	100.00	100.00
2.1.1.1	เงินอุดหนุนค่าใช้จ่ายโครงการอนุรักษ์พันธุกรรมพืช	2,700,000.00	2,700,000.00	100.00	2,700,000.00	100.00	0.00	2,700,000.00	100.00	100.00
1)	ค่าใช้จ่ายโครงการอนุรักษ์พันธุกรรมพืช	2,700,000.00	2,700,000.00	100.00	2,700,000.00	100.00	0.00	2,700,000.00	100.00	100.00
3	แผนงานยุทธศาสตร์พัฒนาศักยภาพคนตลอดช่วงชีวิต	250,775,800.00	250,775,800.00	81.76	205,027,778.07	81.76	45,748,021.93	250,775,800.00	100.00	18.24
3.1	ผลผลิต : ผู้สำเร็จการศึกษาด้านสังคมศาสตร์	10,007,700.00	9,530,314.75	99.54	9,486,444.75	99.54	43,870.00	9,530,314.75	100.00	0.46
3.1.1	งบลงทุน	4,708,200.00	3,162,541.00	100.00	3,162,541.00	100.00	0.00	3,162,541.00	100.00	0.00
3.1.1.1	ค่าครุภัณฑ์	3,174,200.00	2,330,080.00	100.00	2,330,080.00	100.00	0.00	2,330,080.00	100.00	0.00
3.1.1.2	ค่าที่ดินและสิ่งก่อสร้าง	1,534,000.00	832,461.00	100.00	832,461.00	100.00	0.00	832,461.00	100.00	0.00
3.1.2	งบเงินอุดหนุน	5,299,500.00	6,367,773.75	99.31	6,323,903.75	99.31	43,870.00	6,367,773.75	100.00	0.69
3.1.2.1	ค่าตอบแทน ใช้สอยและวัสดุ	3,324,400.00	3,280,766.66	98.66	3,236,896.66	98.66	43,870.00	3,280,766.66	100.00	1.34
3.1.2.2	ค่าสาธารณูปโภค	1,975,100.00	3,087,007.09	100.00	3,087,007.09	100.00	0.00	3,087,007.09	100.00	0.00
1)	ค่าไฟฟ้า	1,801,000.00	2,858,950.73	100.00	2,858,950.73	100.00	0.00	2,858,950.73	100.00	0.00
2)	ค่าประปา	122,600.00	197,577.77	100.00	197,577.77	100.00	0.00	197,577.77	100.00	0.00
3)	ค่าโทรศัพท์	3,500.00	0.00	0.00	0.00	0.00	0.00	0.00	0.00	0.00
4)	ค่าโทรศัพท์เคลื่อนที่ผู้บริหาร	48,000.00	30,478.59	100.00	30,478.59	100.00	0.00	30,478.59	100.00	0.00

ที่	แผนงาน/ผลผลิต/โครงการ/งบรายจ่าย/รายจ่ายที่สำคัญ	จัดสรรตาม พ.ร.บ. (บาท)	หลังโอนเปลี่ยนแปลง		ผลการเบิกจ่าย		กัณเงินเหลือในปี 66		ผลการใช้จ่าย	
			(บาท)	(ร้อยละ)	(บาท)	(ร้อยละ)	(บาท)	(ร้อยละ)	(บาท)	(ร้อยละ)
3.2	ผลผลิต : ผู้สำเร็จการศึกษาด้านวิทยาศาสตร์และเทคโนโลยี	211,563,100.00	212,040,485.25	84.81	179,836,333.32	84.81	32,204,151.93	15.19	212,040,485.25	100.00
3.2.1	งบลงทุน	160,115,400.00	154,835,268.94	79.29	122,772,045.01	79.29	32,063,223.93	20.71	154,835,268.94	100.00
3.2.1.1	ค่าครุภัณฑ์	120,083,200.00	115,470,893.00	97.60	112,702,893.00	97.60	2,768,000.00	2.40	115,470,893.00	100.00
3.2.1.2	ค่าที่ดินและสิ่งก่อสร้าง	40,032,200.00	39,364,375.94	25.58	10,069,152.01	25.58	29,295,223.93	74.42	39,364,375.94	100.00
3.2.2	งบเงินอุดหนุน	51,447,700.00	57,205,216.31	99.75	57,064,288.31	99.75	140,928.00	0.25	57,205,216.31	100.00
3.2.2.1	ค่าตอบแทน ใช้สอยและวัสดุ	38,132,700.00	29,986,947.30	99.53	29,846,019.30	99.53	140,928.00	0.47	29,986,947.30	100.00
3.2.2.2	ค่าสาธารณูปโภค	13,315,000.00	27,218,269.01	100.00	27,218,269.01	100.00	0.00	0.00	27,218,269.01	100.00
1)	ค่าไฟฟ้า	9,675,200.00	20,838,673.86	100.00	20,838,673.86	100.00	0.00	0.00	20,838,673.86	100.00
2)	ค่าประปา	731,300.00	3,939,641.58	100.00	3,939,641.58	100.00	0.00	0.00	3,939,641.58	100.00
3)	ค่าโทรศัพท์	146,100.00	22,870.18	100.00	22,870.18	100.00	0.00	0.00	22,870.18	100.00
4)	ค่าโทรศัพท์เคลื่อนที่ผู้บริหาร	468,000.00	333,306.19	100.00	333,306.19	100.00	0.00	0.00	333,306.19	100.00
5)	ค่าบริการสื่อสารและโทรคมนาคม	2,294,400.00	1,993,811.20	100.00	1,993,811.20	100.00	0.00	0.00	1,993,811.20	100.00
6)	ค่าไปรษณีย์	0.00	89,966.00	100.00	89,966.00	100.00	0.00	0.00	89,966.00	100.00
3.3	โครงการ : โครงการพัฒนาและผลิตกำลังคนของประเทศ เพื่อรองรับนโยบาย Thailand 4.0	29,205,000.00	29,205,000.00	53.78	15,705,000.00	53.78	13,500,000.00	46.22	29,205,000.00	100.00
3.3.1	งบลงทุน	29,205,000.00	28,139,750.00	52.03	14,639,750.00	52.03	13,500,000.00	47.97	28,139,750.00	100.00
3.3.1.1	ค่าครุภัณฑ์	29,205,000.00	28,139,750.00	52.03	14,639,750.00	52.03	13,500,000.00	47.97	28,139,750.00	100.00
3.3.2	งบเงินอุดหนุน	0.00	1,065,250.00	100.00	1,065,250.00	100.00	0.00	0.00	1,065,250.00	100.00
3.3.2.1	ค่าสาธารณูปโภค	0.00	1,065,250.00	100.00	1,065,250.00	100.00	0.00	0.00	1,065,250.00	100.00

ตารางที่ 39 รายการกันเงินเหลือมีปีงบประมาณรายจ่าย ประจำปีงบประมาณ พ.ศ. 2566
มหาวิทยาลัยเทคโนโลยีราชมงคลสุวรรณภูมิ

ที่	รายการ	กันแบบ	หน่วยงาน	ศูนย์พื้นที่	วันที่ลงนามสัญญา	วันสิ้นสุดสัญญา/ส่งมอบ	งบประมาณที่ได้รับจัดสรรปี 2566	กันเงินเหลือปี 66
	รวมทั้งสิ้น (จำนวน 9 รายการ)						53,929,398.00	45,748,021.93
	รายจ่ายประจำ						184,798.00	184,798.00
1	แผนงานยุทธศาสตร์พัฒนาศักยภาพคนตลอดช่วงชีวิต						184,798.00	184,798.00
1.1	ผลิต : ผู้สำเร็จการศึกษาด้านสังคมศาสตร์						43,870.00	43,870.00
1.1.1	งบเงินอุดหนุน						43,870.00	43,870.00
1) 1.1.1.1	จ้างเหมาบริการจัดทำชุดป้ายประชาสัมพันธ์ คณะบริหารธุรกิจและเทคโนโลยีสารสนเทศ จำนวน 1 ชุด	มีหนี้	บพ.	วาสุกรี	12 ก.ย. 66	12 ต.ค. 66	43,870.00	43,870.00
1.2	ผลิต : ผู้สำเร็จการศึกษาด้านวิทยาศาสตร์และเทคโนโลยี						140,928.00	140,928.00
1.2.2	งบเงินอุดหนุน						140,928.00	140,928.00
2) 1.2.2.1	วัสดุคอมพิวเตอร์ จำนวน 7 รายการ	มีหนี้	วท.	หินตรา	6 ก.ย. 66	6 ต.ค. 66	140,928.00	140,928.00
	รายจ่ายลงทุน						53,744,600.00	45,563,223.93
1	แผนงานยุทธศาสตร์พัฒนาศักยภาพคนตลอดช่วงชีวิต						53,744,600.00	45,563,223.93
1.1	ผลิต : ผู้สำเร็จการศึกษาด้านวิทยาศาสตร์และเทคโนโลยี						39,275,100.00	32,063,223.93
1.1.1	งบลงทุน						39,275,100.00	32,063,223.93
1.1.1.1	ครุภัณฑ์						2,768,000.00	2,768,000.00
3) 1.1.1.1.1	ชุดครุภัณฑ์ผลิตอาหารสัตว์ปลอดภัย ตำบลหินตรา อำเภอพระนครศรีอยุธยา จังหวัดพระนครศรีอยุธยา จำนวน 1 ชุด	มีหนี้	ทอ.	หินตรา	7 ก.ย. 66	5 ม.ค. 67	2,768,000.00	2,768,000.00
1.1.1.1.2	ที่ดินและสิ่งก่อสร้าง						36,507,100.00	29,295,223.93
4) 1.1.1.1.1.1	ปรับปรุงอาคารเรียนและปฏิบัติการวิศกรรมโยธา (อาคาร 13) พร้อมครุภัณฑ์ ตำบลบางกระสอ อำเภอเมืองนนทบุรี จังหวัดนนทบุรี จำนวน 1 งาน	เอกสาร สำรองเงิน	วส.	นนทบุรี	-	-	16,988,300.00	16,988,300.00

ที่	รายการ	กันแบบ	หน่วยงาน	ศูนย์พื้นที่	วันที่ลงนามสัญญา	วันสิ้นสุดสัญญา/ส่งมอบ	งบประมาณที่ได้รับจัดสรรปี 2566	กัณเงินเหลือเมื่อปี 66
5)	ปรับปรุงสนามกีฬาและอาคารอเนกประสงค์ สนามกีฬา ศูนย์สุพรรณบุรี ตำบลย่านยาว อำเภอสามชุก จังหวัดสุพรรณบุรี 1 งาน (งวดงานที่ 3-5)	มีหนี้	กบส.	สุพรรณบุรี	2 มิ.ย. 66	30 ก.ย. 66	16,000,000.00	10,341,501.93
6)	ปรับปรุงศูนย์การเรียนรู้ด้านปัญญาประดิษฐ์ ตำบลย่านยาว อำเภอสามชุก จังหวัดสุพรรณบุรี จำนวน 1 งาน (งวดงานที่ 1-3)	มีหนี้	บพ.	สุพรรณบุรี	3 เม.ย. 66	16 ส.ค. 66	1,354,800.00	1,222,222.00
7)	ปรับปรุงห้องปฏิบัติการถ่ายทอดสดที่สถานีวิทยุกระจายเสียงแห่งประเทศไทย อำเภอสามชุก จังหวัดสุพรรณบุรี จำนวน 1 งาน (งวดงานที่ 3)	มีหนี้	วท.	สุพรรณบุรี	23 พ.ค. 66	21 ส.ค. 66	2,164,000.00	743,200.00
1.2	โครงการ : โครงการพัฒนาและผลิตกำลังคนของประเทศเพื่อรองรับนโยบาย Thailand 4.0						14,469,500.00	13,500,000.00
1.2.1	งบลงทุน						14,469,500.00	13,500,000.00
1.2.1.1	ค่าครุภัณฑ์						14,469,500.00	13,500,000.00
8)	ชุดครุภัณฑ์ปฏิบัติการควบคุมแขนกลในงานอุตสาหกรรมโลหะ สำหรับการผลิตอัตโนมัติ ตำบลย่านยาว อำเภอสามชุก จังหวัดสุพรรณบุรี จำนวน 1 ชุด	มีหนี้	คอ.	สุพรรณบุรี	14 มิ.ย. 66	11 ธ.ค. 66	9,024,500.00	8,200,000.00
9)	ชุดครุภัณฑ์ปฏิบัติการควบคุมทางไกลห้องเรียนออนไลน์หุ่นยนต์ในงานอุตสาหกรรมและเทคโนโลยีปัญญาประดิษฐ์ ตำบลย่านยาว อำเภอสามชุก จังหวัดสุพรรณบุรี จำนวน 1 ชุด	มีหนี้	คอ.	สุพรรณบุรี	13 มิ.ย. 66	10 ธ.ค. 66	5,445,000.00	5,300,000.00

รายรับจากงบประมาณเงินรายได้
ประจำปีงบประมาณ พ.ศ. 2566
จำแนกตามมิติต่างๆ

ตารางที่ 40 เปรียบเทียบผลรายรับ-รายจ่าย จากงบประมาณเงินรายได้ ประจำปีงบประมาณ พ.ศ. 2562 - 2566

ที่	ปีงบประมาณ	รายรับจริง	รายจ่ายจริง			ประมาณการ รายรับสุทธิ
			รายจ่ายจริง	เงินกันเหลือปี*	รวม	
1	ปีงบประมาณ พ.ศ.2562	241,397,748.75	174,992,599.03	3,657,510.00	178,650,109.03	62,747,639.72
2	ปีงบประมาณ พ.ศ.2563	203,597,070.25	165,972,957.68	7,845,225.90	173,818,183.58	29,778,886.67
3	ปีงบประมาณ พ.ศ.2564	211,393,499.39	186,049,653.40	13,581,880.94	199,631,534.34	11,761,965.05
4	ปีงบประมาณ พ.ศ.2565	216,958,837.47	182,649,159.06	17,717,438.00	200,366,597.06	16,592,240.41
5	ปีงบประมาณ พ.ศ.2566	249,431,263.11	204,165,770.67	8,608,165.50	212,773,936.17	36,657,326.94

หมายเหตุ : *เงินกันไว้เบิกจ่ายเหลือปีเป็นผลการเบิกจ่ายจริง ดังนี้

1. ปีงบประมาณ พ.ศ. 2562 - 2565 ปรับปรุงผลการเบิกจ่ายเงินกันเหลือปีเรียบร้อยแล้ว
2. ปีงบประมาณ พ.ศ. 2566 เป็นยอดเงินการกันเงินเหลือปีที่ยังค้างดำเนินการไม่แล้วเสร็จ

ตารางที่ 41 เงินรายรับจากงบประมาณเงินรายได้ ประจำปีงบประมาณ พ.ศ. 2562 - 2566 จำแนกตามประเภทรายได้

ที่	ประเภทรายได้	รายรับจริง					
		ปีงบประมาณ	2562	2563	2564	2565	2566
	รวมทั้งสิ้น						
		แผน	291,960,000.00	253,044,300.00	206,056,400.00	242,444,000.00	260,990,000.00
		ผล	241,397,748.75	203,597,070.25	211,393,499.39	216,958,837.47	249,431,263.11
		ร้อยละ	82.68	80.46	102.59	89.49	95.57
1	รายได้จากการจัดการศึกษา	แผน	265,960,000.00	228,044,300.00	182,056,400.00	209,018,000.00	224,290,000.00
		ผล	213,321,361.14	171,771,975.00	182,191,374.00	194,819,930.50	223,509,570.00
		ร้อยละ	80.21	75.32	100.07	93.21	99.65
2	รายได้หรือผลประโยชน์จากบริการวิชาการ	แผน	4,000,000.00	4,000,000.00	3,000,000.00	5,500,000.00	7,000,000.00
	วิชาการ (เฉพาะเงินไม่สงวนมหาวิทยาลัย)	ผล	4,416,978.95	4,790,631.40	3,018,920.03	2,556,124.25	2,805,853.75
		ร้อยละ	110.42	119.77	100.63	46.47	40.08
3	รายได้หรือผลประโยชน์ที่ได้รับจากการลงทุน	แผน	8,000,000.00	6,000,000.00	8,000,000.00	10,000,000.00	10,500,000.00
		ผล	9,174,099.21	10,452,920.16	8,498,164.25	4,887,165.90	4,998,000.50
		ร้อยละ	114.68	174.22	106.23	48.87	47.60
4	รายได้หรือผลประโยชน์ที่ได้รับจากทรัพย์สิน	แผน	10,000,000.00	13,000,000.00	10,000,000.00	14,926,000.00	15,400,000.00
		ผล	11,950,723.95	12,785,027.80	8,995,924.84	11,416,074.34	14,570,779.41
		ร้อยละ	119.51	98.35	89.96	76.48	94.62
5	รายได้หรือผลประโยชน์จากการบริจาค	แผน					500,000.00
		ผล					2,324,358.01
		ร้อยละ					464.87
6	รายได้หรือผลประโยชน์อื่น	แผน	4,000,000.00	2,000,000.00	3,000,000.00	3,000,000.00	3,300,000.00
		ผล	2,534,585.50	3,796,515.89	8,689,116.27	3,279,542.48	1,222,701.44
		ร้อยละ	63.36	189.83	289.64	109.32	37.05

หมายเหตุ :

1. ปีงบประมาณ พ.ศ. 2564 งบประมาณการรับหลังปรับลดตามเอกสารเสนอสมทรวินิจฉัย ครึ่งที่ 9/2564 วันพุธที่ 8 กันยายน 2564 จาก 234,883,300.00 บาท เป็น 206,056,400.00 บาท
2. ปีงบประมาณ พ.ศ. 2565 งบประมาณการรับอยู่ที่ 241,944,000.00 บาท ภายหลังมีการปรับปรุงเป็น 242,444,000.00 บาท โดยปรับเพิ่มรายได้หรือผลประโยชน์จากการบริการวิชาการ (เฉพาะเงินไม่สงวนมหาวิทยาลัย) เพิ่มขึ้น จาก 5,000,000.00 บาท เป็น 5,500,000.00 บาท ปรับปรุงตามที่ประชุมคณะกรรมการนโยบายการจัดหารายได้และบริหารทรัพย์สิน วันที่ 6 พ.ค.65

ที่	ประเภทรายได้	แผน/ผล	มพรส.	หน่วยงาน														
				สต.	คอ.	ทอ.	บพ.	วพ.	วส.	ศศ.	สวพ.	สวส.	สวพ.	ร.ร.เตรียม				
4	รายได้หรือผลประโยชน์ที่ได้จากการลงทุนของมหาวิทยาลัย	ผล	10,500,000.00	-	-	-	-	-	-	-	-	-	-	-	-	-	-	
		แผน	4,998,000.50	-	-	-	-	-	-	-	-	-	-	-	-	-	-	-
		ร้อยละ	47.60	-	-	-	-	-	-	-	-	-	-	-	-	-	-	-
5	รายได้หรือผลประโยชน์จากการบริจาค	ผล	500,000.00	-	-	-	-	-	-	-	-	-	-	-	-	-	-	-
		แผน	2,324,358.01	-	-	-	-	-	-	-	-	-	-	-	-	-	-	-
		ร้อยละ	464.87	-	-	-	-	-	-	-	-	-	-	-	-	-	-	-
6	รายได้หรือผลประโยชน์อื่น	ผล	3,300,000.00	-	-	-	-	-	-	-	-	-	-	-	-	-	-	-
		แผน	1,222,701.44	-	-	-	-	-	-	-	-	-	-	-	-	-	-	-
		ร้อยละ	37.05	-	-	-	-	-	-	-	-	-	-	-	-	-	-	-

หมายเหตุ : 1. แผนปฏิบัติการทราบดีและการบริหารทรัพย์สิน มหาวิทยาลัยเทคโนโลยีราชมงคลสุวรรณภูมิ พ.ศ. 2566 ชื่อผลงานจัดทำรายได้ กองกลาง

2. รายได้หรือผลประโยชน์อื่น จำนวน 1,222,701.44 บาท ประกอบด้วย

1) ค่าสมัครสอบลูกจ้างชั่วคราว/พนักงานเงินรายได้ จำนวน 450.00 บาท

2) ค่าปรับผิดสัญญา/ส่งมอบล่าช้า จำนวน 215,468.00 บาท

บาท

4) ค่าสมัครสอบพนักงานมหาวิทยาลัย จำนวน 67,000.00 บาท

5) ค่าปรับส่งหนังสือล่าช้า จำนวน 15,131.00 บาท

6) ค่าสมัครสอบพนักงานราชการ จำนวน 2,500.00 บาท

7) งานวิจัยสมทบมหาวิทยาลัยฯ 5% จำนวน 138,601.64 บาท

8) รายได้จากการรับทรัพย์สินและความสะดวกยืมเสียหาย จำนวน 193,778.00 บาท

9) อื่น ๆ จำนวน 529,532.80 บาท

ที่	ประเภทรายได้	แผน/ ผล	สอ.	หน่วยงาน											
				สต.ส่วนกลาง	กก.	กค.	กบ.	กผ.	กพ.	กบม.	กบส.	กบว.	กสค.		
4	รายได้หรือผลประโยชน์ที่ได้จากการลงทุนของมหาวิทยาลัย	ผล	10,500,000.00	-	-	-	-	-	-	-	-	-	-	-	-
		แผน	4,998,000.50	-	-	-	-	-	-	-	-	-	-	-	-
		ร้อยละ	47.60	-	47.60	-	-	-	-	-	-	-	-	-	-
5	รายได้หรือผลประโยชน์จากการบริจาค	ผล	500,000.00	-	-	-	-	-	-	500,000.00	-	-	-	-	-
		แผน	2,324,358.01	-	-	-	-	-	-	2,324,358.01	-	-	-	-	-
		ร้อยละ	464.87	-	-	-	-	-	-	464.87	-	-	-	-	-
6	รายได้หรือผลประโยชน์อื่น	ผล	3,300,000.00	-	-	-	-	-	-	3,300,000.00	-	-	-	-	-
		แผน	1,222,701.44	-	-	-	-	-	-	1,222,701.44	-	-	-	-	-
		ร้อยละ	37.05	-	-	-	-	-	-	37.05	-	-	-	-	-

หมายเหตุ : 1. แผนปฏิบัติการหารายได้และการบริหารทรัพย์สิน มหาวิทยาลัยเทคโนโลยีราชมงคลสุวรรณภูมิ พ.ศ. 2566 ซึ่งถูกงานจัดทำรายได้ กองกลาง

2. รายได้จากการบริการวิชาการ กบส. จำนวน 80,827.20 บาท ได้รับบริการจัดสรรเงินจากกองทุนพัฒนาคลังเพื่อเศรษฐกิจและสังคม สัณญูเลขที่ กท 1 016/65 ลงวันที่ 7 ธันวาคม 2565 (สำนักงานคณะกรรมการดิจิทัลเพื่อเศรษฐกิจและสังคมแห่งชาติ)

3. รายได้จากหอพักนักศึกษา = รายได้จากหอพักนักศึกษาชั้นสูง กค. - รายจ่ายจากเงินรายได้ในส่วนของเงินอุดหนุนโครงการหอพักนักศึกษาที่ศึกษา

4. รายได้หรือผลประโยชน์อื่น จำนวน 1,222,701.44 บาท ประกอบด้วย

- 1) ค่าสมัครสอบลูกจ้างชั่วคราว/พนักงานเงินรายได้ จำนวน 450.00 บาท
- 2) ค่าปรับผิดสัญญา/ส่งมอบล่าช้า จำนวน 215,468.00 บาท
- 3) ค่าขายเศษวัสดุ จำนวน 60,240.00 บาท
- 4) ค่าสมัครสอบพนักงานมหาวิทยาลัย จำนวน 67,000.00 บาท
- 5) ค่าปรับส่งหนังสือล่าช้า จำนวน 15,131.00 บาท
- 6) ค่าสมัครสอบพนักงานราชการ จำนวน 2,500.00 บาท
- 7) งานวิจัยสมทบมหาวิทยาลัยฯ 5% จำนวน 138,601.64 บาท
- 8) รายได้จากบริการบริหารทรัพย์สินและการชดเชยความเสียหาย จำนวน 193,778.00 บาท
- 9) อื่น ๆ จำนวน 529,532.80 บาท

ผลการเบิกจ่ายและการใช้จ่ายงบประมาณ
รายจ่ายจากเงินรายได้
ประจำปีงบประมาณ พ.ศ. 2566
จำแนกตามมิติต่างๆ

ผลการเบิกจ่ายและการใช้จ่ายงบประมาณรายจ่ายจากเงินรายได้ ประจำปีงบประมาณ พ.ศ. 2566

มหาวิทยาลัยเทคโนโลยีราชมงคลสุวรรณภูมิ

รอบ 12 เดือน ระหว่างวันที่ 1 ตุลาคม 2565 - 30 กันยายน 2566

ตารางที่ 44 ผลการเบิกจ่ายและการใช้จ่ายงบประมาณรายจ่ายจากเงินรายได้ ประจำปีงบประมาณ พ.ศ. 2562 - 2566 ภาพรวม

ปีงบประมาณ	จัดสรร (บาท)	หลังโอน เปลี่ยนแปลง (บาท)	ผลการเบิกจ่าย		การเงินไว้เบิกจ่ายเหลือในปี		ผลการใช้จ่าย (เบิกจ่าย+เงินกัน)	
			(บาท)	(ร้อยละ)	(บาท)	(ร้อยละ)	(บาท)	(ร้อยละ)
ปีงบประมาณ พ.ศ. 2562	262,764,000.00	262,764,000.00	174,992,599.03	66.60	3,657,510.00	1.39	178,650,109.03	67.99
ปีงบประมาณ พ.ศ. 2563	238,800,000.00	223,803,109.85	165,972,957.68	74.16	7,845,225.90	3.51	173,818,183.58	77.67
ปีงบประมาณ พ.ศ. 2564	234,883,300.00	227,896,620.24	186,049,653.40	81.64	13,498,104.94	5.92	199,547,758.34	87.56
ปีงบประมาณ พ.ศ. 2565	241,944,000.00	241,944,000.00	182,649,159.06	75.49	17,717,438.00	7.32	200,366,597.06	82.82
ปีงบประมาณ พ.ศ. 2566	236,710,000.00	236,710,000.00	204,165,770.67	86.25	8,608,165.50	3.64	212,773,936.17	89.89

ตารางที่ 45 ผลการเบิกจ่ายและการใช้จ่ายงบประมาณรายจ่ายจากเงินรายได้ ประจำปีงบประมาณ พ.ศ. 2562 - 2566 รายจ่ายประจำ

ปีงบประมาณ	จัดสรร (บาท)	หลังโอน เปลี่ยนแปลง (บาท)	ผลการเบิกจ่าย		การเงินไว้เบิกจ่ายเหลือในปี		ผลการใช้จ่าย (เบิกจ่าย+เงินกัน)	
			(บาท)	(ร้อยละ)	(บาท)	(ร้อยละ)	(บาท)	(ร้อยละ)
ปีงบประมาณ พ.ศ. 2562	256,115,300.00	254,514,920.00	167,494,698.64	65.81	3,657,510.00	1.44	171,152,208.64	67.25
ปีงบประมาณ พ.ศ. 2563	233,441,000.00	216,236,059.30	159,070,007.13	73.56	7,215,225.90	3.34	166,285,233.03	76.90
ปีงบประมาณ พ.ศ. 2564	224,145,400.00	204,023,959.93	171,511,575.94	84.06	4,628,814.94	2.27	176,140,390.88	86.33
ปีงบประมาณ พ.ศ. 2565	224,571,200.00	223,752,761.00	180,073,971.17	80.48	2,636,438.00	1.18	182,710,409.17	81.66
ปีงบประมาณ พ.ศ. 2566	231,297,900.00	227,157,116.47	195,476,733.58	86.05	7,908,165.50	3.48	203,384,899.08	89.53

ตารางที่ 46 ผลการเบิกจ่ายและการใช้จ่ายงบประมาณรายจ่ายจากเงินรายได้ ประจำปีงบประมาณ พ.ศ. 2562 - 2566 รายจ่ายลงทุน

ปีงบประมาณ	จัดสรร (บาท)	หลังโอน เปลี่ยนแปลง (บาท)	ผลการเบิกจ่าย		กัมนเงินไว้เบิกจ่ายเหลือในปี		ผลการใช้จ่าย (เบิกจ่าย+เงินกู้)	
			(บาท)	(ร้อยละ)	(บาท)	(ร้อยละ)	(บาท)	(ร้อยละ)
ปีงบประมาณ พ.ศ. 2562	6,648,700.00	8,249,080.00	7,497,900.39	90.89	0.00	0.00	7,497,900.39	90.89
ปีงบประมาณ พ.ศ. 2563	5,359,000.00	7,567,050.55	6,902,950.55	91.22	630,000.00	8.33	7,532,950.55	99.55
ปีงบประมาณ พ.ศ. 2564	10,737,900.00	23,872,660.31	14,538,077.46	60.90	8,869,290.00	37.15	23,407,367.46	98.05
ปีงบประมาณ พ.ศ. 2565	17,372,800.00	18,191,239.00	2,575,187.89	14.16	15,081,000.00	82.90	17,656,187.89	97.06
ปีงบประมาณ พ.ศ. 2566	5,412,100.00	9,552,883.53	8,689,037.09	90.96	700,000.00	7.33	9,389,037.09	98.28

ผลการเบิกจ่ายและการใช้จ่ายงบประมาณรายจ่ายจากเงินรายได้ ประจำปีงบประมาณ พ.ศ. 2566

มหาวิทยาลัยเทคโนโลยีราชมงคลสุวรรณภูมิ

รอบ 12 เดือน ระหว่างวันที่ 1 ตุลาคม 2565 - 30 กันยายน 2566

ตารางที่ 47 ผลการเบิกจ่ายเงินกันเหลือมีปี งบประมาณรายจ่ายจากเงินรายได้ ประจำปีงบประมาณ พ.ศ. 2565

ที่	งบรายจ่าย	ผลการเบิกจ่าย	
		งบประมาณ ที่กันเงินเหลือมีปี (บาท)	(ร้อยละ)
	รวมทั้งสิ้น	17,931,227.00	98.81
1	งบลงทุน	15,081,000.00	100.00
2	งบเงินอุดหนุน	90,000.00	93.33
3	งบรายจ่ายอื่น	2,760,227.00	92.47

ตารางที่ 48 ผลการเบิกจ่ายและการใช้จ่ายงบประมาณรายจ่ายจากเงินรายได้ ประจำปีงบประมาณ พ.ศ. 2566 จำแนกตามรายจ่าย

ที่	รายจ่าย	จัดสรร (บาท)	โอนเปลี่ยนแปลง	งบประมาณหลังโอน เปลี่ยนแปลง (บาท)	ผลการเบิกจ่าย		การเงินเหลือมีปี 66			
					(บาท)	(ร้อยละ)	(บาท)	(ร้อยละ)		
1	ภาพรวม	236,710,000.00	0.00	236,710,000.00	204,165,770.67	86.25	8,608,165.50	3.64	212,773,936.17	89.89
2	รายจ่ายประจำ	231,297,900.00	-4,140,783.53	227,157,116.47	195,476,733.58	86.05	7,908,165.50	3.48	203,384,899.08	89.53
3	รายจ่ายลงทุน	5,412,100.00	4,140,783.53	9,552,883.53	8,689,037.09	90.96	700,000.00	7.33	9,389,037.09	98.28

ตารางที่ 49 ผลการเบิกจ่ายและการใช้จ่ายงบประมาณรายจ่ายจากเงินรายได้ ประจำปีงบประมาณ พ.ศ. 2566 จำแนกตามแผนงาน/ผลผลิต

ที่	แผนงาน/ผลผลิต	จัดสรร (บาท)	โอนเปลี่ยนแปลง (บาท)	งบประมาณหลังโอน เปลี่ยนแปลง (บาท)	ผลการเบิกจ่าย		กักเงินเหลือปี 66		ผลการใช้จ่าย	
					(บาท)	(ร้อยละ)	(บาท)	(ร้อยละ)	(บาท)	(ร้อยละ)
	รวมทั้งสิ้น	236,710,000.00	0.00	236,710,000.00	204,165,770.67	86.25	8,608,165.50	3.64	212,773,936.17	89.89
1	แผนงานบุคลากรภาครัฐ	17,645,900.00	0.00	17,645,900.00	15,596,074.49	88.38	0.00	0.00	15,596,074.49	88.38
1.1	รายการบุคลากรภาครัฐ	17,645,900.00	0.00	17,645,900.00	15,596,074.49	88.38	0.00	0.00	15,596,074.49	88.38
2	แผนงานพื้นฐาน ด้านการพัฒนาและ เสริมสร้างศักยภาพ ทรัพยากรมนุษย์	3,292,800.00	0.00	3,292,800.00	2,403,710.88	73.00	0.00	0.00	2,403,710.88	73.00
2.1	ผลผลิต : ผลงานการ ให้บริการวิชาการ	2,198,800.00	0.00	2,198,800.00	1,458,109.88	66.31	0.00	0.00	1,458,109.88	66.31
2.2	ผลผลิต : ผลงานทำนุบำรุง ศิลปวัฒนธรรม	1,094,000.00	0.00	1,094,000.00	945,601.00	86.44	0.00	0.00	945,601.00	86.44
3	แผนงานยุทธศาสตร์พัฒนา ศักยภาพคนตลอดช่วงชีวิต	209,095,500.00	0.00	209,095,500.00	183,530,040.99	87.77	6,916,904.50	3.31	190,446,945.49	91.08
3.1	ผลผลิต : ผู้สำเร็จการศึกษา ด้านสังคมศาสตร์	30,888,900.00	-801,864.07	30,087,035.93	25,669,248.51	85.32	777,466.00	2.58	26,446,714.51	87.90
3.2	ผลผลิต : ผู้สำเร็จการศึกษา ด้านวิทยาศาสตร์และ เทคโนโลยี	178,206,600.00	801,864.07	179,008,464.07	157,860,792.48	88.19	6,139,438.50	3.43	164,000,230.98	91.62
4	งบกลาง	6,675,800.00	0.00	6,675,800.00	2,635,944.31	39.49	1,691,261.00	25.33	4,327,205.31	64.82

ตารางที่ 50 ผลการเบิกจ่ายและการใช้จ่ายงบประมาณรายจ่ายจากเงินรายได้ ประจำปีงบประมาณ พ.ศ. 2566 จำแนกตามงบรายจ่าย

ที่	งบรายจ่าย	จัดสรร (บาท)	โอนเปลี่ยนแปลง (บาท)	งบประมาณหลังโอน เปลี่ยนแปลง (บาท)	ผลการเบิกจ่าย		กักเงินเหลือปี 66		ผลการใช้จ่าย	
					(บาท)	(ร้อยละ)	(บาท)	(ร้อยละ)	(บาท)	(ร้อยละ)
	รวมทั้งสิ้น	236,710,000.00	0.00	236,710,000.00	204,165,770.67	86.25	8,608,165.50	3.64	212,773,936.17	89.89
1	งบบุคลากร	3,240,000.00	0.00	3,240,000.00	3,240,000.00	100.00	0.00	0.00	3,240,000.00	100.00
2	งบดำเนินงาน	7,643,400.00	0.00	7,643,400.00	6,490,074.49	84.91	0.00	0.00	6,490,074.49	84.91
3	งบลงทุน	5,412,100.00	4,140,783.53	9,552,883.53	8,689,037.09	90.96	700,000.00	7.33	9,389,037.09	98.28
4	งบเงินอุดหนุน	180,979,100.00	-8,791,143.39	172,187,956.61	154,062,139.92	89.47	1,906,147.50	1.11	155,968,287.42	90.58
5	งบรายจ่ายอื่น	32,759,600.00	4,650,359.86	37,409,959.86	29,048,574.86	77.65	4,310,757.00	11.52	33,359,331.86	89.17
6	งบกลาง	6,675,800.00	0.00	6,675,800.00	2,635,944.31	39.49	1,691,261.00	25.33	4,327,205.31	64.82

ตารางที่ 51 ผลการเบิกจ่ายและการใช้จ่ายงบประมาณรายจ่ายจากเงินรายได้ ประจำปีงบประมาณ พ.ศ. 2566 จำแนกตามหน่วยงาน
ณ 1 ตุลาคม 2565 - 30 กันยายน 2566

รายจ่ายภาพรวม

ที่	หน่วยงาน	รายจ่ายภาพรวม									
		จัดสรร	หลังโอนเปลี่ยนแปลง	ผลการเบิกจ่าย		กันเงินเหลือปี 66		ผลการใช้จ่าย			
		(บาท)	(บาท)	(บาท)	(ร้อยละ)	(บาท)	(ร้อยละ)	(บาท)	(ร้อยละ)		
	รวมทั้งสิ้น	236,710,000.00	236,710,000.00	204,165,770.67	86.25	8,608,165.50	3.64	212,773,936.17	89.89		
1	มทรส.ส่วนกลาง	92,057,200.00	80,248,911.13	72,273,644.42	90.06	5,600,468.00	6.98	77,874,112.42	97.04		
2	สำนักงานอธิการบดี (รวม)	42,984,000.00	52,681,815.21	49,571,581.14	94.10	990,231.50	1.88	50,561,812.64	95.98		
2.1	สำนักงานอธิการบดี	386,000.00	425,010.00	358,449.75	84.34	0.00	0.00	358,449.75	84.34		
2.2	กองกลาง	12,609,300.00	16,767,497.59	14,513,191.31	86.56	990,231.50	5.91	15,503,422.81	92.46		
2.3	กองคลัง	0.00	44,100.00	38,160.00	86.53	0.00	0.00	38,160.00	86.53		
2.4	กองนโยบายและแผน	340,000.00	340,000.00	312,897.00	92.03	0.00	0.00	312,897.00	92.03		
2.5	กองบริหารงานบุคคล	198,300.00	2,870,475.16	2,743,668.32	95.58	0.00	0.00	2,743,668.32	95.58		
2.6	กองพัฒนานักศึกษา	1,426,000.00	1,640,173.61	1,431,910.59	87.30	0.00	0.00	1,431,910.59	87.30		
2.7	กองบริหารทรัพยากรมนุษย์	10,065,200.00	12,046,489.85	12,022,921.50	99.80	0.00	0.00	12,022,921.50	99.80		
2.8	กองบริหารทรัพยากรสุพรรณบุรี	11,066,400.00	11,388,650.00	11,131,613.72	97.74	0.00	0.00	11,131,613.72	97.74		
2.9	กองบริหารทรัพยากรวารสาร	6,849,000.00	7,002,925.00	6,874,442.95	98.17	0.00	0.00	6,874,442.95	98.17		
2.10	กองส่งเสริมคุณภาพ	43,800.00	156,494.00	144,326.00	92.22	0.00	0.00	144,326.00	92.22		
3	คณะครุศาสตร์อุตสาหกรรม	7,347,900.00	7,270,400.00	4,825,265.88	66.37	0.00	0.00	4,825,265.88	66.37		
4	คณะเทคโนโลยีการเกษตรและอุตสาหกรรมเกษตร	1,118,400.00	1,271,590.00	1,158,092.16	91.07	0.00	0.00	1,158,092.16	91.07		
5	คณะบริหารธุรกิจและเทคโนโลยีสารสนเทศ	26,500,700.00	26,407,814.98	23,167,078.00	87.73	777,466.00	2.94	23,944,544.00	90.67		
6	คณะวิทยาศาสตร์และเทคโนโลยี	12,602,500.00	12,478,990.00	10,291,470.03	82.47	1,240,000.00	9.94	11,531,470.03	92.41		
7	คณะวิศวกรรมศาสตร์และสถาปัตยกรรมศาสตร์	36,058,400.00	36,100,548.32	26,318,909.23	72.90	0.00	0.00	26,318,909.23	72.90		
8	คณะศิลปศาสตร์	10,988,200.00	10,838,020.95	8,207,295.03	75.73	0.00	0.00	8,207,295.03	75.73		
9	สถาบันวิจัยและพัฒนา	2,669,500.00	4,340,257.70	3,470,057.80	79.95	0.00	0.00	3,470,057.80	79.95		
10	สำนักวิทยบริการและเทคโนโลยีสารสนเทศ	3,512,900.00	3,501,018.07	3,410,332.11	97.41	0.00	0.00	3,410,332.11	97.41		
11	สำนักส่งเสริมวิชาการและงานทะเบียน	848,300.00	1,374,916.00	1,284,482.00	93.42	0.00	0.00	1,284,482.00	93.42		
12	สำนักตรวจสอบภายใน	22,000.00	195,717.64	187,562.87	95.83	0.00	0.00	187,562.87	95.83		

ตารางที่ 52 ผลการเบิกจ่ายและการใช้จ่ายงบประมาณรายจ่ายจากเงินรายได้ ประจำปีงบประมาณ พ.ศ. 2566 จำแนกตามหน่วยงาน
ณ 1 ตุลาคม 2565 - 30 กันยายน 2566

รายจ่ายประจำ

ที่	หน่วยงาน	รายจ่ายประจำ									
		จัดสรร (บาท)	หลังโอนเปลี่ยนแปลง (บาท)	ผลการเบิกจ่าย		การเงินเหลือปี 66		ผลการใช้จ่าย			
				(ร้อยละ)	(บาท)	(ร้อยละ)	(บาท)	(ร้อยละ)	(บาท)		
	รวมทั้งสิ้น	231,297,900.00	227,157,116.47	195,476,733.58	86.05	7,908,165.50	3.48	203,384,899.08	89.53		
1	มทรส.ส่วนกลาง	92,057,200.00	80,248,911.13	72,273,644.42	90.06	5,600,468.00	6.98	77,874,112.42	97.04		
2	สำนักงานอธิการบดี (รวม)	42,984,000.00	51,783,315.21	48,673,081.14	93.99	990,231.50	1.91	49,663,312.64	95.91		
2.1	สำนักงานอธิการบดี	386,000.00	425,010.00	358,449.75	84.34	0.00	0.00	358,449.75	84.34		
2.2	กองกลาง	12,609,300.00	16,227,397.59	13,973,091.31	86.11	990,231.50	6.10	14,963,322.81	92.21		
2.3	กองคลัง	0.00	44,100.00	38,160.00	86.53	0.00	0.00	38,160.00	86.53		
2.4	กองนโยบายและแผน	340,000.00	340,000.00	312,897.00	92.03	0.00	0.00	312,897.00	92.03		
2.5	กองบริหารงานบุคคล	198,300.00	2,870,475.16	2,743,668.32	95.58	0.00	0.00	2,743,668.32	95.58		
2.6	กองพัฒนานักศึกษา	1,426,000.00	1,640,173.61	1,431,910.59	87.30	0.00	0.00	1,431,910.59	87.30		
2.7	กองบริหารทรัพยากรมนุษย์	10,065,200.00	11,688,089.85	11,664,521.50	99.80	0.00	0.00	11,664,521.50	99.80		
2.8	กองบริหารทรัพยากรมนุษย์	11,066,400.00	11,388,650.00	11,131,613.72	97.74	0.00	0.00	11,131,613.72	97.74		
2.9	กองบริหารทรัพยากรวัสดุ	6,849,000.00	7,002,925.00	6,874,442.95	98.17	0.00	0.00	6,874,442.95	98.17		
2.10	กองส่งเสริมคุณภาพ	43,800.00	156,494.00	144,326.00	92.22	0.00	0.00	144,326.00	92.22		
3	คณะครุศาสตร์อุตสาหกรรม	7,347,900.00	7,270,400.00	4,825,265.88	66.37	0.00	0.00	4,825,265.88	66.37		
4	คณะเทคโนโลยีการเกษตรและอุตสาหกรรมเกษตร	1,118,400.00	1,271,590.00	1,158,092.16	91.07	0.00	0.00	1,158,092.16	91.07		
5	คณะบริหารธุรกิจและเทคโนโลยีสารสนเทศ	26,500,700.00	25,467,714.98	22,228,761.84	87.28	777,466.00	3.05	23,006,227.84	90.33		
6	คณะวิทยาศาสตร์และเทคโนโลยี	11,102,500.00	11,278,990.00	9,799,470.03	86.88	540,000.00	4.79	10,339,470.03	91.67		
7	คณะวิศวกรรมศาสตร์และสถาปัตยกรรมศาสตร์	33,738,900.00	32,785,745.74	23,158,169.25	70.63	0.00	0.00	23,158,169.25	70.63		
8	คณะศิลปศาสตร์	9,395,600.00	9,352,740.00	6,722,014.08	71.87	0.00	0.00	6,722,014.08	71.87		
9	สถาบันวิจัยและพัฒนา	2,669,500.00	2,626,057.70	1,755,857.80	66.86	0.00	0.00	1,755,857.80	66.86		
10	สำนักวิทยบริการและเทคโนโลยีสารสนเทศ	3,512,900.00	3,501,018.07	3,410,332.11	97.41	0.00	0.00	3,410,332.11	97.41		
11	สำนักส่งเสริมวิชาการและงานทะเบียน	848,300.00	1,374,916.00	1,284,482.00	93.42	0.00	0.00	1,284,482.00	93.42		
12	สำนักตรวจสอบภายใน	22,000.00	195,717.64	187,562.87	95.83	0.00	0.00	187,562.87	95.83		

ตารางที่ 53 ผลการเบิกจ่ายและการใช้จ่ายงบประมาณรายจ่ายจากเงินรายได้ ประจำปีงบประมาณ พ.ศ. 2566 จำแนกตามหน่วยงาน
ณ 1 ตุลาคม 2565 - 30 กันยายน 2566

รายจ่ายลงทุน

ที่	หน่วยงาน	รายจ่ายลงทุน							
		จัดสรร (บาท)	หลังโอนเปลี่ยนแปลง (บาท)	ผลการเบิกจ่าย		การเงินพร้อมปี 66		ผลการใช้จ่าย	
				(ร้อยละ)	(บาท)	(ร้อยละ)	(บาท)	(ร้อยละ)	(บาท)
	รวมทั้งสิ้น	5,412,100.00	9,552,883.53	8,689,037.09	90.96	700,000.00	7.33	9,389,037.09	98.28
1	สำนักงานอธิการบดี (รวม)	0.00	898,500.00	898,500.00	100.00	0.00	0.00	898,500.00	100.00
1.1	กองกลาง	0.00	540,100.00	540,100.00	76.71	0.00	0.00	540,100.00	100.00
1.2	กองบริหารทรัพยากรมนุษย์	0.00	358,400.00	358,400.00	100.00	0.00	0.00	358,400.00	100.00
2	คณะบริหารธุรกิจและเทคโนโลยีสารสนเทศ	0.00	940,100.00	938,316.16	99.81	0.00	0.00	938,316.16	99.81
3	คณะวิทยาศาสตร์และเทคโนโลยี	1,500,000.00	1,200,000.00	492,000.00	41.00	700,000.00	58.33	1,192,000.00	99.33
4	คณะวิศวกรรมศาสตร์และสถาปัตยกรรมศาสตร์	2,319,500.00	3,314,802.58	3,160,739.98	95.35	0.00	0.00	3,160,739.98	95.35
5	คณะศิลปศาสตร์	1,592,600.00	1,485,280.95	1,485,280.95	100.00	0.00	0.00	1,485,280.95	100.00
6	สถาบันวิจัยและพัฒนา	0.00	1,714,200.00	1,714,200.00	100.00	0.00	0.00	1,714,200.00	100.00

ตารางที่ 54 ผลการเบิกจ่ายและการใช้จ่ายงบประมาณรายจ่ายจากเงินรายได้ ประจำปีงบประมาณ พ.ศ. 2566 ไตรมาส 1 สหสม

ที่	รายจ่าย	ไตรมาส 1 สหสม							
		จัดสรร	หลังโอนเปลี่ยนแปลง	ผลการเบิกจ่าย		PO		ผลการใช้จ่าย	
				(บาท)	(บาท)	(ร้อยละ)	(บาท)		(ร้อยละ)
1	ภาพรวม	236,710,000.00	236,710,000.00	41,960,621.54	17.73	0.00	0.00	41,960,621.54	17.73
2	ประจำ	231,297,900.00	230,700,300.00	41,960,621.54	18.19	0.00	0.00	41,960,621.54	18.19
3	ลงทุน	5,412,100.00	6,009,700.00	0.00	0.00	0.00	0.00	0.00	0.00

ตารางที่ 55 ผลการเบิกจ่ายและการใช้จ่ายงบประมาณรายจ่ายจากเงินรายได้ ประจำปีงบประมาณ พ.ศ. 2566 ไตรมาส 2 สหสม

ที่	รายจ่าย	ไตรมาส 2 สหสม							
		จัดสรร	หลังโอนเปลี่ยนแปลง	ผลการเบิกจ่าย		PO		ผลการใช้จ่าย	
				(บาท)	(บาท)	(ร้อยละ)	(บาท)		(ร้อยละ)
1	ภาพรวม	236,710,000.00	236,710,000.00	94,483,600.54	39.92	0.00	0.00	94,483,600.54	39.92
2	ประจำ	231,297,900.00	228,810,541.08	90,223,112.66	39.43	0.00	0.00	90,223,112.66	39.43
3	ลงทุน	5,412,100.00	7,899,458.92	4,260,487.88	53.93	0.00	0.00	4,260,487.88	53.93

ตารางที่ 56 ผลการเบิกจ่ายและการใช้จ่ายงบประมาณรายจ่ายจากเงินรายได้ ประจำปีงบประมาณ พ.ศ. 2566 ไตรมาส 3 สหสม

ที่	รายจ่าย	ไตรมาส 3 สหสม							
		จัดสรร	หลังโอนเปลี่ยนแปลง	ผลการเบิกจ่าย		PO		ผลการใช้จ่าย	
				(บาท)	(ร้อยละ)	(บาท)	(ร้อยละ)		(บาท)
1	ภาพรวม	236,710,000.00	236,710,000.00	129,147,990.53	54.56	0.00	0.00	129,147,990.53	54.56
2	ประจำ	231,297,900.00	228,684,941.08	123,255,094.57	53.90	0.00	0.00	123,255,094.57	53.90
3	ลงทุน	5,412,100.00	8,025,058.92	5,892,895.96	73.43	0.00	0.00	5,892,895.96	73.43

ตารางที่ 57 ผลการเบิกจ่ายและการใช้จ่ายงบประมาณรายจ่ายจากเงินรายได้ ประจำปีงบประมาณ พ.ศ. 2566 ไตรมาส 4 สหสม

ที่	รายจ่าย	ไตรมาส 4 สหสม							
		จัดสรร	หลังโอนเปลี่ยนแปลง	ผลการเบิกจ่าย		PO		ผลการใช้จ่าย	
				(บาท)	(ร้อยละ)	(บาท)	(ร้อยละ)		(บาท)
1	ภาพรวม	236,710,000.00	236,710,000.00	204,165,770.67	86.25	8,608,165.50	3.64	212,773,936.17	89.89
2	ประจำ	231,297,900.00	227,157,116.47	195,476,733.58	86.05	7,908,165.50	3.48	203,384,899.08	89.53
3	ลงทุน	5,412,100.00	9,552,883.53	8,689,037.09	90.96	700,000.00	7.33	9,389,037.09	98.28

ตารางที่ 58 ผลการเบิกจ่ายและการใช้จ่ายงบประมาณรายจ่ายจากเงินรายได้ ประจำปีงบประมาณ พ.ศ. 2566 จำแนกตามแผนงาน ไตรมาส 1 สหสม

ไตรมาส 1 สหสม									
ที่	แผนงาน	จัดสรร	หลังโอนเปลี่ยนแปลง	ผลการเบิกจ่าย		PO		ผลการใช้จ่าย	
				(บาท)	(ร้อยละ)	(บาท)	(ร้อยละ)	(บาท)	(ร้อยละ)
	รวมทั้งสิ้น	236,710,000.00	236,710,000.00	41,960,621.54	17.73	0.00	0.00	41,960,621.54	17.73
1	แผนงานบุคลากรภาครัฐ	17,645,900.00	17,645,900.00	10,699,980.00	60.64	0.00	0.00	10,699,980.00	60.64
2	แผนงานพื้นฐานด้านการพัฒนาและเสริมสร้างศักยภาพทรัพยากรมนุษย์	3,292,800.00	3,292,800.00	63,868.00	1.94	0.00	0.00	63,868.00	1.94
3	แผนงานยุทธศาสตร์พัฒนาศักยภาพคนตลอดช่วงชีวิต	209,095,500.00	209,095,500.00	31,196,773.54	14.92	0.00	0.00	31,196,773.54	14.92
4	งบกลาง	6,675,800.00	6,675,800.00	0.00	0.00	0.00	0.00	0.00	0.00

ตารางที่ 59 ผลการเบิกจ่ายและการใช้จ่ายงบประมาณรายจ่ายจากเงินรายได้ ประจำปีงบประมาณ พ.ศ. 2566 จำแนกตามแผนงาน ไตรมาส 2 สหสม

ไตรมาส 2 สหสม									
ที่	แผนงาน	จัดสรร	หลังโอนเปลี่ยนแปลง	ผลการเบิกจ่าย		PO		ผลการใช้จ่าย	
				(บาท)	(ร้อยละ)	(บาท)	(ร้อยละ)	(บาท)	(ร้อยละ)
	รวมทั้งสิ้น	236,710,000.00	236,710,000.00	94,483,600.54	39.92	0.00	0.00	94,483,600.54	39.92
1	แผนงานบุคลากรภาครัฐ	17,645,900.00	17,645,900.00	12,242,336.77	69.38	0.00	0.00	12,242,336.77	69.38
2	แผนงานพื้นฐานด้านการพัฒนาและเสริมสร้างศักยภาพทรัพยากรมนุษย์	3,292,800.00	3,292,800.00	774,561.10	23.52	0.00	0.00	774,561.10	23.52
3	แผนงานยุทธศาสตร์พัฒนาศักยภาพคนตลอดช่วงชีวิต	209,095,500.00	209,095,500.00	81,414,760.67	38.94	0.00	0.00	81,414,760.67	38.94
4	งบกลาง	6,675,800.00	6,675,800.00	51,942.00	0.78	0.00	0.00	51,942.00	0.78

ตารางที่ 60 ผลการเบิกจ่ายและค่าใช้จ่ายงบประมาณรายจ่ายจากเงินรายได้ ประจำปีงบประมาณ พ.ศ. 2566 จำแนกตามแผนงาน ไตรมาส 3 สหสม

ไตรมาส 3 สหสม										
ที่	แผนงาน	จัดสรร	หลังโอนเปลี่ยนแปลง		ผลการเบิกจ่าย		PO		ผลการใช้จ่าย	
			(บาท)	(บาท)	(บาท)	(ร้อยละ)	(บาท)	(ร้อยละ)	(บาท)	(ร้อยละ)
	รวมทั้งสิ้น	236,710,000.00	236,710,000.00	129,147,990.53	54.56	0.00	0.00	129,147,990.53	54.56	
1	แผนงานบุคลากรภาครัฐ	17,645,900.00	17,645,900.00	14,085,297.82	79.82	0.00	0.00	14,085,297.82	79.82	
2	แผนงานพื้นฐานด้านการพัฒนาและเสริมสร้างศักยภาพทรัพยากรมนุษย์	3,292,800.00	3,292,800.00	1,236,805.73	37.56	0.00	0.00	1,236,805.73	37.56	
3	แผนงานยุทธศาสตร์พัฒนาศักยภาพคนตลอดช่วงชีวิต	209,095,500.00	209,095,500.00	113,773,944.98	54.41	0.00	0.00	113,773,944.98	54.41	
4	งบกลาง	6,675,800.00	6,675,800.00	51,942.00	0.78	0.00	0.00	51,942.00	0.78	

ตารางที่ 61 ผลการเบิกจ่ายและค่าใช้จ่ายงบประมาณรายจ่ายจากเงินรายได้ ประจำปีงบประมาณ พ.ศ. 2566 จำแนกตามแผนงาน ไตรมาส 4 สหสม

ไตรมาส 4 สหสม										
ที่	แผนงาน	จัดสรร	หลังโอนเปลี่ยนแปลง		ผลการเบิกจ่าย		PO		ผลการใช้จ่าย	
			(บาท)	(บาท)	(บาท)	(ร้อยละ)	(บาท)	(ร้อยละ)	(บาท)	(ร้อยละ)
	รวมทั้งสิ้น	236,710,000.00	236,710,000.00	204,165,770.67	86.25	8,608,165.50	3.64	212,773,936.17	89.89	
1	แผนงานบุคลากรภาครัฐ	17,645,900.00	17,645,900.00	15,596,074.49	88.38	0.00	0.00	15,596,074.49	88.38	
2	แผนงานพื้นฐานด้านการพัฒนาและเสริมสร้างศักยภาพทรัพยากรมนุษย์	3,292,800.00	3,292,800.00	2,403,710.88	73.00	0.00	0.00	2,403,710.88	73.00	
3	แผนงานยุทธศาสตร์พัฒนาศักยภาพคนตลอดช่วงชีวิต	209,095,500.00	209,095,500.00	183,530,040.99	87.77	6,916,904.50	3.31	190,446,945.49	91.08	
4	งบกลาง	6,675,800.00	6,675,800.00	2,635,944.31	39.49	1,691,261.00	25.33	4,327,205.31	64.82	

ตารางที่ 62 ผลการเบิกจ่ายและภาระใช้จ่ายงบประมาณรายจ่ายจากเงินรายได้ ประจำปีงบประมาณ พ.ศ. 2566 จำแนกตามงบรายจ่าย ไตรมาส 1 สหสม

ไตรมาส 1 สหสม									
ที่	งบรายจ่าย	จัดสรร (บาท)	หลังโอนเปลี่ยนแปลง (บาท)	ผลการเบิกจ่าย		PO		ผลการใช้จ่าย	
				(บาท)	(ร้อยละ)	(บาท)	(ร้อยละ)	(บาท)	(ร้อยละ)
	รวมทั้งสิ้น	236,710,000.00	236,710,000.00	41,960,621.54	17.73	0.00	0.00	41,960,621.54	17.73
1	งบบุคลากร	3,240,000.00	3,240,000.00	3,240,000.00	100.00	0.00	0.00	3,240,000.00	100.00
2	งบดำเนินงาน	7,643,400.00	7,643,400.00	1,593,980.00	20.85	0.00	0.00	1,593,980.00	20.85
3	งบลงทุน	5,412,100.00	6,009,700.00	0.00	0.00	0.00	0.00	0.00	0.00
4	งบเงินอุดหนุน	180,979,100.00	180,381,500.00	37,082,391.54	20.56	0.00	0.00	37,082,391.54	20.56
5	งบรายจ่ายอื่น	32,759,600.00	32,759,600.00	44,250.00	0.14	0.00	0.00	44,250.00	0.14
6	งบกลาง	6,675,800.00	6,675,800.00	0.00	0.00	0.00	0.00	0.00	0.00

ตารางที่ 63 ผลการเบิกจ่ายและภาระใช้จ่ายงบประมาณรายจ่ายจากเงินรายได้ ประจำปีงบประมาณ พ.ศ. 2566 จำแนกตามงบรายจ่าย ไตรมาส 2 สหสม

ไตรมาส 2 สหสม									
ที่	งบรายจ่าย	จัดสรร (บาท)	หลังโอนเปลี่ยนแปลง (บาท)	ผลการเบิกจ่าย		PO		ผลการใช้จ่าย	
				(บาท)	(ร้อยละ)	(บาท)	(ร้อยละ)	(บาท)	(ร้อยละ)
	รวมทั้งสิ้น	236,710,000.00	236,710,000.00	94,483,600.54	39.92	0.00	0.00	94,483,600.54	39.92
1	งบบุคลากร	3,240,000.00	3,240,000.00	3,240,000.00	100.00	0.00	0.00	3,240,000.00	100.00
2	งบดำเนินงาน	7,643,400.00	7,643,400.00	3,136,336.77	41.03	0.00	0.00	3,136,336.77	41.03
3	งบลงทุน	5,412,100.00	7,899,458.92	4,260,487.88	53.93	0.00	0.00	4,260,487.88	53.93
4	งบเงินอุดหนุน	180,979,100.00	177,520,782.25	76,956,325.62	43.35	0.00	0.00	76,956,325.62	43.35
5	งบรายจ่ายอื่น	32,759,600.00	33,730,558.83	6,838,508.27	20.27	0.00	0.00	6,838,508.27	20.27
6	งบกลาง	6,675,800.00	6,675,800.00	51,942.00	0.78	0.00	0.00	51,942.00	0.78

ตารางที่ 64 ผลการเบิกจ่ายและการใช้จ่ายงบประมาณรายจ่ายจากเงินรายได้ ประจำปีงบประมาณ พ.ศ. 2566 จำแนกตามงบรายจ่าย ไตรมาส 3 สหสม

ที่	ไตรมาส 3 สหสม								
	งบรายจ่าย	จัดสรร (บาท)	หลังโอนเปลี่ยนแปลง (บาท)	ผลการเบิกจ่าย		PO		ผลการใช้จ่าย	
				(บาท)	(ร้อยละ)	(บาท)	(ร้อยละ)	(บาท)	(ร้อยละ)
	รวมทั้งสิ้น	236,710,000.00	236,710,000.00	129,147,990.53	54.56	0.00	0.00	129,147,990.53	54.56
1	งบบุคลากร	3,240,000.00	3,240,000.00	3,240,000.00	100.00	0.00	0.00	3,240,000.00	100.00
2	งบดำเนินงาน	7,643,400.00	7,643,400.00	4,979,297.82	65.15	0.00	0.00	4,979,297.82	65.15
3	งบลงทุน	5,412,100.00	8,025,058.92	5,892,895.96	73.43	0.00	0.00	5,892,895.96	73.43
4	งบเงินอุดหนุน	180,979,100.00	170,394,009.55	104,076,406.84	61.08	0.00	0.00	104,076,406.84	61.08
5	งบรายจ่ายอื่น	32,759,600.00	40,731,731.53	10,907,447.91	26.78	0.00	0.00	10,907,447.91	26.78
6	งบกลาง	6,675,800.00	6,675,800.00	51,942.00	0.78	0.00	0.00	51,942.00	0.78

ตารางที่ 65 ผลการเบิกจ่ายและการใช้จ่ายงบประมาณรายจ่ายจากเงินรายได้ ประจำปีงบประมาณ พ.ศ. 2566 จำแนกตามงบรายจ่าย ไตรมาส 4 สหสม

ที่	ไตรมาส 4 สหสม								
	งบรายจ่าย	จัดสรร (บาท)	หลังโอนเปลี่ยนแปลง (บาท)	ผลการเบิกจ่าย		PO		ผลการใช้จ่าย	
				(บาท)	(ร้อยละ)	(บาท)	(ร้อยละ)	(บาท)	(ร้อยละ)
	รวมทั้งสิ้น	236,710,000.00	236,710,000.00	204,165,770.67	86.25	8,608,165.50	3.64	212,773,936.17	89.89
1	งบบุคลากร	3,240,000.00	3,240,000.00	3,240,000.00	100.00	0.00	0.00	3,240,000.00	100.00
2	งบดำเนินงาน	7,643,400.00	7,643,400.00	6,490,074.49	84.91	0.00	0.00	6,490,074.49	84.91
3	งบลงทุน	5,412,100.00	9,552,883.53	8,689,037.09	90.96	700,000.00	7.33	9,389,037.09	98.28
4	งบเงินอุดหนุน	180,979,100.00	172,187,956.61	154,062,139.92	89.47	1,906,147.50	1.11	155,968,287.42	90.58
5	งบรายจ่ายอื่น	32,759,600.00	37,409,959.86	29,048,574.86	77.65	4,310,757.00	11.52	33,359,331.86	89.17
6	งบกลาง	6,675,800.00	6,675,800.00	2,635,944.31	39.49	1,691,261.00	25.33	4,327,205.31	64.82

ตารางที่ 66 ผลการเบิกจ่ายรายการเงินกู้ยืมเป็นงบประมาณรายจ่ายจากเงินรายได้ ประจำปีงบประมาณ พ.ศ. 2565

มหาวิทยาลัยเทคโนโลยีราชมงคลสุวรรณภูมิ

ณ 1 ตุลาคม 2565 - 30 กันยายน 2566

ที่	รายการ	หน่วยงาน	ศูนย์พื้นที่	เริ่มต้นสัญญา	สิ้นสุดสัญญา	กันเงินที่ล้อมปี 65	ผลการเบิกจ่าย 1 ต.ค.65 - 30 ก.ย.66	คงเหลือสิ้นปี	รายละเอียดสถานะ
	รวมทั้งสิ้น (6 รายการ)			-	-	17,931,227.00	17,717,438.00	213,789.00	
	งบลงทุน			-	-	15,081,000.00	15,081,000.00	0.00	
	ที่ดินสิ่งก่อสร้าง			-	-	15,081,000.00	15,081,000.00	0.00	
1	โครงการปรับปรุงสำนักงานคณะ วิศวกรรมศาสตร์และสถาปัตยกรรมศาสตร์ ศูนย์ นนทบุรี จำนวน 1 รายการ	กบม.	นนทบุรี	15 มี.ค.65	10 มี.ค.66	12,045,000.00	12,045,000.00	0.00	เบิกจ่ายเรียบร้อยแล้ว
2	อาคารหอประชุม ตำบลบ้านยาว อำเภอสามชุก จังหวัดสุพรรณบุรี จำนวน 1 หลัง (งวดที่1งวด สุดท้าย)	กบส.	สุพรรณบุรี	22 เม.ย.64	15 ส.ค.65	3,036,000.00	3,036,000.00	0.00	เบิกจ่ายเรียบร้อยแล้ว
	งบเงินอุดหนุน			-	-	90,000.00	84,000.00	6,000.00	
3	ค่าสอนพิเศษ ระดับบัณฑิตศึกษา (ภาคสมทบ) ภาค การศึกษาที่2 ปีการศึกษา 2564	คอ.	สุพรรณบุรี	15 ก.ย.65	-	90,000.00	84,000.00	6,000.00	เบิกจ่ายเรียบร้อยแล้ว วันที่ 15 ธ.ค.65
	งบรายจ่ายอื่น			-	-	2,760,227.00	2,552,438.00	207,789.00	
4	ค่าใช้จ่ายในการประกันอุบัติเหตุนักศึกษาทั้งหมด ทำประกันอุบัติเหตุกลุ่ม นักศึกษา ประจำปี	มทรส.	หันตรา	30 พ.ค.65	31 พ.ค.66	1,859,000.00	1,859,000.00	0.00	เบิกจ่ายเรียบร้อยแล้ว วันที่ 15 ธ.ค.65
5	ค่าใช้จ่ายในการตรวจโรคนักศึกษาทั้งหมดบริการ ตรวจสุขภาพนักศึกษาใหม่ ประจำปีการศึกษา 2565	มทรส.	หันตรา	22 ก.ย.65	ภายใน 60 วัน นับถัดจาก วันที่ได้รับแจ้ง ให้เริ่มทำงาน	531,227.00	514,538.00	16,689.00	เบิกจ่ายเรียบร้อยแล้ว วันที่ 28 ก.พ.66
6	ค่าใช้จ่ายในการจัดกีฬาภายใน มทรส.	ทอ.	หันตรา	28 ก.ย.65	-	47,900.00	8,150.00	39,750.00	เบิกจ่ายเรียบร้อยแล้ว วันที่ 27 ธ.ค.65

ตารางที่ 67 ผลการเบิกจ่ายและค่าใช้จ่ายรายการลงทุน งบประมาณรายจ่ายจากเงินรายได้ ประจำปีงบประมาณ พ.ศ. 2566 จำนวนตามรายการ และกระบวนรายการที่ผูกพัน
มหาวิทยาลัยเทคโนโลยีราชมงคลสุวรรณภูมิ
ณ 1 ตุลาคม 2565 - 30 กันยายน 2566

หน่วยงาน	ศูนย์พื้นที่	งบประมาณได้รับ	งบประมาณหลัง	เริ่มต้นสัญญา	สิ้นสุดสัญญา	วงเงินกึ่งผูกพัน	ผลการเบิกจ่าย	กึ่งเงินเหลือปี 66	ผลการใช้จ่าย	รายละเอียดสถานะ
รวมทั้งสิ้น (46 รายการ)										
1. ครูฝึก (39 รายการ)		5,412,100	9,552,883.53			9,539,037.09	8,689,037.09	700,000.00	9,389,037.09	
1.1 ยศเลขาธิการดำเนินงาน		3,422,100	7,007,302.58			7,001,456.14	6,851,456.14	0.00	6,851,456.14	
1 ขุดฝักไม้ครกคอนกรีตและระบบป้อนพลังงานอุตสาหกรรม ตำบลสวนใหญ่ อำเภอเมืองนนทบุรี จังหวัดนนทบุรี 1 ชุด	วส.	150,000	150,000.00	23 ส.ค.66	29 ส.ค.66	150,000.00	0.00	0.00	0.00	ยกเลิกการดำเนินงาน
1.2 ส่งมอบและเบิกจ่ายเสร็จสิ้น										
2 ครุภัณฑ์ชุดชุดและโรบอัทประจำชั้น	กก.	-	125,600.00	31 พ.ค.66	30 มิ.ย.66	125,600.00	125,600.00	0.00	125,600.00	ส่งมอบและเบิกจ่ายแล้ว
3 ชุดครุภัณฑ์สำหรับห้องเรียนและห้องปฏิบัติการ	บพ.	-	207,590.00			207,580.00	207,580.00	0.00	207,580.00	ส่งมอบและเบิกจ่ายแล้ว
4 อุปกรณ์กระจายสัญญาณ ระดับ 2 แบบบริหารจัดการขนาด 24 ช่อง	บพ.	-	162,750.00			162,750.00	162,750.00	0.00	162,750.00	ส่งมอบและเบิกจ่ายแล้ว
5 ชุดเครื่องเสียงเคลื่อนที่แบบลากจูง	บพ.	-	77,360.00			77,000.00	77,000.00	0.00	77,000.00	ส่งมอบและเบิกจ่ายแล้ว
6 ตู้ลำโพงเคลื่อนที่พร้อมอากาศยานสำหรับงานกิจกรรมนอกสถานที่	บพ.	-	119,000.00			118,770.00	118,770.00	0.00	118,770.00	ส่งมอบและเบิกจ่ายแล้ว
7 กล้องถ่ายภาพเพื่อการประชาสัมพันธ์ภาพลักษณ์องค์กร	บพ.	-	88,000.00			87,571.55	87,571.55	0.00	87,571.55	ส่งมอบและเบิกจ่ายแล้ว
8 ชุดครุภัณฑ์เครื่องมือวัดไม้โปรเจกเตอร์และจอร์บภาพ	บพ.	-	285,400.00			284,644.61	284,644.61	0.00	284,644.61	ส่งมอบและเบิกจ่ายแล้ว
9 ชุดเครื่องมือวัดและตรวจสอบด้านพลังงาน ตำบลหันตรา อำเภอพระนครศรีอยุธยา จังหวัดพระนครศรีอยุธยา 1 ชุด	วส.	150,800	150,800.00	1 ก.พ.66	24 ก.พ.66	150,800.00	150,800.00	0.00	150,800.00	ส่งมอบและเบิกจ่ายแล้ว
10 ชุดครุภัณฑ์อุปกรณ์สำหรับยักหัว ตำบลหันตรา อำเภอพระนครศรีอยุธยา จังหวัดพระนครศรีอยุธยา 1 ชุด	วส.	150,000	150,000.00	26 มิ.ค.66	24 ก.พ.66	150,000.00	150,000.00	0.00	150,000.00	ส่งมอบและเบิกจ่ายแล้ว
11 ชุดสืบปฏิบัติการพัฒนาทักษะการประกอบและวางเรียงตู้ควบคุมไฟฟ้า (สำหรับผู้เริ่มต้น) ประเภทตู้ควบคุมไฟฟ้าสำหรับระบบควบคุมอัตโนมัติ ตำบลหันตรา อำเภอพระนครศรีอยุธยา จังหวัดพระนครศรีอยุธยา 2 ชุด	วส.	66,000	66,000.00	6 มิ.ค.66	10 มิ.ค.66	66,000.00	66,000.00	0.00	66,000.00	ส่งมอบและเบิกจ่ายแล้ว
12 ชั้นเหล็กวางของห้องปฏิบัติการโครงการงานวิศวกรรมไฟฟ้า ตำบลหันตรา อำเภอพระนครศรีอยุธยา จังหวัดพระนครศรีอยุธยา 1 ตัว	วส.	34,000	34,000.00	9 ก.พ.66	12 มิ.ค.66	34,000.00	34,000.00	0.00	34,000.00	ส่งมอบและเบิกจ่ายแล้ว

รายการ	หน่วยงาน	ศูนย์พื้นที่	งบประมาณได้รับ	งบประมาณหลัง	เริ่มต้นสัญญา	สิ้นสุดสัญญา	วงเงินก่อนหักภาษี	ผลการเบิกจ่าย	กัณเงินเหลือปี 66	ผลการใช้จ่าย	รายละเอียดสถานะ
รวมทั้งสิ้น (46 รายการ)			5,412,100	9,552,883.53			9,539,037.09	8,689,037.09	700,000.00	9,389,037.09	
13 เครื่องคอมพิวเตอร์โน้ตบุ๊ก สำหรับงานประมวลผล ตำบลสวนใหญ่ อำเภอเมืองนนทบุรี จังหวัดนนทบุรี 3 เครื่อง	วส.	นนทบุรี	66,000	65,999.94	4 ม.ค.66	6 ม.ค.66	65,999.94	65,999.94	0.00	65,999.94	ส่งมอบและเบิกจ่ายแล้ว
14 เครื่องคอมพิวเตอร์โน้ตบุ๊ก สำหรับงานประมวลผล ตำบลบางกระสอบ อำเภอเมืองนนทบุรี จังหวัดนนทบุรี 3 เครื่อง	วส.	นนทบุรี	66,000	65,999.94		31 ม.ค.66	65,999.94	65,999.94	0.00	65,999.94	ส่งมอบและเบิกจ่ายแล้ว
15 ชุดอุปกรณ์ตัดหญ้าในสวนสาธารณะ ตำบลบางกระสอบ อำเภอเมืองนนทบุรี จังหวัดนนทบุรี 1 ชุด	วส.	นนทบุรี	84,000	83,888.00	6 ม.ค.66	24 ม.ค.66	83,888.00	83,888.00	0.00	83,888.00	ส่งมอบและเบิกจ่ายแล้ว
16 ชุดอุปกรณ์ตัดหญ้าผู้บริหาร คณะวิศวกรรมศาสตร์และสถาปัตยกรรมศาสตร์ ตำบลสวนใหญ่ อำเภอเมืองนนทบุรี จังหวัดนนทบุรี 1 ชุด	วส.	นนทบุรี	183,200	183,184.00	22 ก.พ.66	8 เม.ย.66	183,184.00	183,184.00	0.00	183,184.00	ส่งมอบและเบิกจ่ายแล้ว
17 ชุดอุปกรณ์ห้องเจ้าหน้าที่สำนักงานคนมด ตำบลสวนใหญ่ อำเภอเมืองนนทบุรี จังหวัดนนทบุรี 1 ชุด	วส.	นนทบุรี	385,400	385,007.40	22 ก.พ.66	8 เม.ย.66	385,007.40	385,007.40	0.00	385,007.40	ส่งมอบและเบิกจ่ายแล้ว
18 ชุดอุปกรณ์ห้องประชุม คณะวิศวกรรมศาสตร์ และสถาปัตยกรรมศาสตร์ ตำบลสวนใหญ่ อำเภอเมืองนนทบุรี จังหวัดนนทบุรี 1 ชุด	วส.	นนทบุรี	354,000	353,196.30	22 ก.พ.66	8 เม.ย.66	353,196.30	353,196.30	0.00	353,196.30	ส่งมอบและเบิกจ่ายแล้ว
19 เครื่องคอมพิวเตอร์ All in one ตำบลบางกระสอบ อำเภอเมืองนนทบุรี จังหวัดนนทบุรี 2 เครื่อง	วส.	นนทบุรี	46,000	43,763.00	3 เม.ย.66	28 เม.ย.66	43,763.00	43,763.00	0.00	43,763.00	ส่งมอบและเบิกจ่ายแล้ว
20 ชุดทดลองการตรวจสอบและวิเคราะห์ภาพดิจิทัลอัตโนมัติ ตำบลสวนใหญ่ อำเภอเมืองนนทบุรี จังหวัดนนทบุรี 1 ชุด	วส.	นนทบุรี	149,800	146,590.00	23 ก.พ.66	24 พ.ค.66	146,590.00	146,590.00	0.00	146,590.00	ส่งมอบและเบิกจ่ายแล้ว
21 เครื่องวัดคุณภาพน้ำหลายพารามิเตอร์ สำหรับออกภาคสนาม และห้องปฏิบัติการ ตำบลบางกระสอบ อำเภอเมืองนนทบุรี จังหวัดนนทบุรี 1 เครื่อง	วส.	นนทบุรี	51,400	51,360.00	3 เม.ย.66	1 มิ.ย.66	51,360.00	51,360.00	0.00	51,360.00	ส่งมอบและเบิกจ่ายแล้ว
22 ชุดกรองสแตนเลส 250 มล. สำหรับกระดวยกรอง 47 มม. แบบ มีแคสซึม ตำบลบางกระสอบ อำเภอเมืองนนทบุรี จังหวัดนนทบุรี 1 เครื่อง	วส.	นนทบุรี	48,700	48,685.00	3 เม.ย.66	1 มิ.ย.66	48,685.00	48,685.00	0.00	48,685.00	ส่งมอบและเบิกจ่ายแล้ว
23 ชุดอุปกรณ์เพื่องานประชาสัมพันธ์ จำนวน 1 ชุด	วส.	นนทบุรี	-	103,279.00	1 ส.ค.66	31 ส.ค.66	103,279.00	103,279.00	0.00	103,279.00	ส่งมอบและเบิกจ่ายแล้ว
24 ครุภัณฑ์ ฝักบัวน้ำร้อนสำหรับงานคนมด	วส.	นนทบุรี	-	313,531.00	1 ส.ค.66	30 ก.ย.66	313,531.40	313,531.40	0.00	313,531.40	ส่งมอบและเบิกจ่ายแล้ว
25 ครุภัณฑ์ ป้ายคณะกรรมการศาสตร์ ประจำสำนักงงานคนมด	วส.	นนทบุรี	-	113,400.00	1 ส.ค.66	30 ก.ย.66	110,000.00	110,000.00	0.00	110,000.00	ส่งมอบและเบิกจ่ายแล้ว
26 ชุดอุปกรณ์คอมพิวเตอร์ประจำสำนักงงานคนมด จำนวน 1 ชุด	วส.	นนทบุรี	-	144,000.00	1 ส.ค.66	29 ส.ค.66	143,900.00	143,900.00	0.00	143,900.00	ส่งมอบและเบิกจ่ายแล้ว
27 เครื่องรับอากาศ ขนาด 36,000 BTU ตำบลบางยาว อำเภอสามชุก จังหวัดสุพรรณบุรี 4 เครื่อง	วส.	สุพรรณบุรี	182,000	180,000.00	7 ก.พ.66	8 มี.ค.66	180,000.00	180,000.00	0.00	180,000.00	ส่งมอบและเบิกจ่ายแล้ว

รายการ	หน่วยงาน	ศูนย์พื้นที่	งบประมาณได้รับ	งบประมาณหลัง	เริ่มต้นสัญญา	สิ้นสุดสัญญา	วงเงินก่อนหักภาษี	ผลการเบิกจ่าย	กัณเงินเหลือปี 66	ผลการใช้จ่าย	รายละเอียดสถานะ
รวมทั้งสิ้น (46 รายการ)			5,412,100	9,552,883.53			9,539,037.09	8,689,037.09	700,000.00	9,389,037.09	
28 ชุดระบบเสียงสำหรับห้องขนาดเล็กรวมอุปกรณ์ ด้านล่างยาวยาว อำเภอสามชุก จังหวัดสุพรรณบุรี 5 ชุด	วส.	สุพรรณบุรี	52,200	52,150.00	22 มี.ค.66	5 เม.ย.66	52,150.00	52,150.00	0.00	52,150.00	ส่งมอบและเบิกจ่ายแล้ว
29 ชุดทดสอบความถี่ของวิทยุแบบใช้ขวด ถพ. ตำบลย่านยาว อำเภอสามชุก จังหวัดสุพรรณบุรี 1 ชุด	วส.	สุพรรณบุรี	100,000	89,500.00	8 มี.ค.66	22 มี.ค.66	89,500.00	89,500.00	0.00	89,500.00	ส่งมอบและเบิกจ่ายแล้ว
30 ครุภัณฑ์ระบบเครือข่ายคอมพิวเตอร์ภายในอาคารเรียนและ ปฏิบัติการวิศวกรรมไฟฟ้า อาคาร 3 ต. ย่านยาว อ. สามชุก จ. สุพรรณบุรี	วส.	สุพรรณบุรี	-	150,000.00	1 ส.ค.66	29 ส.ค.66	149,906.00	149,906.00	0.00	149,906.00	ส่งมอบและเบิกจ่ายแล้ว
31 เครื่องพิมพ์ Multifunction แบบเติมหมึกพร้อมติดตั้งหมึก พิมพ์ (Ink Tank Printer) อำเภอพระนครศรีอยุธยา จังหวัด พระนครศรีอยุธยา 10 เครื่อง	ศศ.	หันตรา	75,000	75,000.00	4 ม.ค.66	6 ม.ค.66	75,000.00	75,000.00	0.00	75,000.00	ส่งมอบและเบิกจ่ายแล้ว
32 ชุดครุภัณฑ์ห้องปฏิบัติการท่องเที่ยวอัจฉริยะ(Smart Tourism Classroom) ตำบลหันตรา อำเภอพระนครศรีอยุธยา จังหวัดพระนครศรีอยุธยา 1 ชุด	ศศ.	หันตรา	499,800	499,800.00	11 ม.ค. 66	11 มี.ค.66	499,800.00	499,800.00	0.00	499,800.00	ส่งมอบและเบิกจ่ายแล้ว
33 ชุดครุภัณฑ์ห้องปฏิบัติการสวนภูมิวิทัศน์ ตำบลหันตรา อำเภอพระนครศรีอยุธยา จังหวัดพระนครศรีอยุธยา 1 ชุด	ศศ.	หันตรา	297,000	297,000.00	11 ม.ค. 66	11 มี.ค.66	297,000.00	297,000.00	0.00	297,000.00	ส่งมอบและเบิกจ่ายแล้ว
34 ฉากกั้นห้องสหสาขาวิชาภาษา(5201) อาคาร 5 ตำบลย่านยาว อำเภอสามชุก จังหวัดสุพรรณบุรี 1 ชุด	ศศ.	สุพรรณบุรี	230,800	230,800.00	5 ม.ค.66	4 ก.พ.66	230,800.00	230,800.00	0.00	230,800.00	ส่งมอบและเบิกจ่ายแล้ว
35 ฐานข้อมูล Scopus จำนวน 1 ฐานในปีแรก สำหรับกลุ่ม มหาวิทยาลัยเทคโนโลยีราชมงคล	สพพ.	หันตรา	-	1,475,000.00	23 ก.พ.66	24 มี.ค.66	1,475,000.00	1,475,000.00	0.00	1,475,000.00	ส่งมอบและเบิกจ่ายแล้ว
36 โต๊ะทำงาน จำนวน 10 ตัว	สพพ.	หันตรา	-	42,800.00		5 ม.ค.66	42,800.00	42,800.00	0.00	42,800.00	ส่งมอบและเบิกจ่ายแล้ว
37 เก้าอี้สำนักงาน จำนวน 10 ตัว	สพพ.	หันตรา	-	21,400.00		5 ม.ค.66	21,400.00	21,400.00	0.00	21,400.00	ส่งมอบและเบิกจ่ายแล้ว
38 เครื่องคอมพิวเตอร์ สำหรับประมวลผลแบบที่ 1 จำนวน 1 เครื่อง	สพพ.	หันตรา	-	22,000.00		22 ธ.ค.65	22,000.00	22,000.00	0.00	22,000.00	ส่งมอบและเบิกจ่ายแล้ว
39 เครื่องคอมพิวเตอร์สำหรับสำนักงาน จำนวน 9 เครื่อง	สพพ.	หันตรา	-	153,000.00		22 ธ.ค.65	153,000.00	153,000.00	0.00	153,000.00	ส่งมอบและเบิกจ่ายแล้ว
2. ที่ดินและสิ่งก่อสร้าง (7 รายการ)			1,990,000	2,545,580.95			2,537,580.95	1,837,580.95	700,000.00	2,537,580.95	
2.1 ออรัลระหว่างดำเนินงานก่อสร้าง											
40 ปรับปรุงสำนักงานคณะวิทยาศาสตร์และเทคโนโลยี ศูนย์นันทบุรี (ห้อง 17036-17037 ชั้น 3 อาคาร 17) ตำบล บางกระสอบ อำเภอเมืองนันทบุรี จังหวัดนันทบุรี 1 งาน	วท.	นันทบุรี	1,000,000	700,000.00	26 ก.ค.66	24 ต.ค.66	700,000.00	0.00	700,000.00	700,000.00	อยู่ระหว่างดำเนินการงวดงานที่ 1 ได้แก่ งานรื้อถอนและปรับปรุงห้องเซอรสิไฟฟ้า จำนวน 1 งาน งาน จำนวน 90 วัน

รายการ	หน่วยงาน	ศูนย์พื้นที่	งบประมาณได้รับ	งบประมาณหลัง	เริ่มต้นสัญญา	สิ้นสุดสัญญา	วงเงินก่อนหักภาษี	ผลการเบิกจ่าย	กัณเงินเหลือปี 66	ผลการใช้จ่าย	รายละเอียดสถานะ
รวมทั้งสิ้น (46 รายการ)			5,412,100	9,552,883.53			9,539,037.09	8,689,037.09	700,000.00	9,389,037.09	
2.2 สังคมและเบิกจ่ายเสร็จสิ้น											
41 ปรับปรุงสำนักงานคณะวิทยาศาสตร์และเทคโนโลยี ศูนย์มณฑบุรี (ชั้น 6 อาคาร 17) ตำบลบางกระจะ อำเภอเมืองนนทบุรี จังหวัดนนทบุรี 1 งาน	วท.	นนทบุรี	500,000	500,000.00	13 มิ.ย.66	11 ก.ย.66	492,000.00	492,000.00	0.00	492,000.00	ส่งมอบและเบิกจ่ายแล้ว
42 โครงการปรับปรุงซ่อมแซมอาคาร 20	วส.	หันตรา	-	190,000.00	26 ก.ค.66	8 ก.ย.66	190,000.00	190,000.00	0.00	190,000.00	ส่งมอบและเบิกจ่ายแล้ว
43 ปรับปรุงห้องเรียนรวม ชั้น 9 อาคาร 17 ตำบลบางกระจะ อำเภอเมืองนนทบุรี จังหวัดนนทบุรี 1 งาน	ศท.	นนทบุรี	490,000	382,680.95	15 พ.ค.66	29 มิ.ย.66	382,680.95	382,680.95	0.00	382,680.95	ส่งมอบและเบิกจ่ายแล้ว
44 โครงการปรับปรุงระบบท่อน้ำหลักแปลง 2 จำนวน 1 โครงการ เพื่อแยกออกจาก ท่อที่น้ำศึกษา	กก.	หันตรา	-	288,600.00	29 พ.ย.65	29 ธ.ค.65	288,600.00	288,600.00	0.00	288,600.00	ส่งมอบและเบิกจ่ายแล้ว
45 โครงการปรับปรุงซ่อมแซมห้องควบคุมเสียงกระถางคกเพลิง ไฟสโตร์ไคท์ บริเวณสนาม นนทบุรีบอล	กก.	หันตรา	-	125,900.00	11 ก.พ.66	25 ก.พ.66	125,900.00	125,900.00	0.00	125,900.00	ส่งมอบและเบิกจ่ายแล้ว
46 โครงการปรับปรุงห้องประชุมสวนใหญ่ อาคาร 7 ชั้น 2	กบน.	นนทบุรี	-	358,400.00	1 ก.พ.66	28 ก.พ.66	358,400.00	358,400.00	0.00	358,400.00	ส่งมอบและเบิกจ่ายแล้ว

ตารางที่ 68 ผลการเบิกจ่ายงบประมาณรายจ่ายจากเงินรายได้ ประจำปีงบประมาณ พ.ศ. 2566 จำแนกตามแผนงาน/ผลผลิต/งบรายจ่าย
ณ 1 ตุลาคม 2565 - 30 กันยายน 2566

ที่	แผนงาน/ผลผลิต/โครงการ/งบรายจ่าย/รายจ่ายที่สำคัญ	จัดสรร (บาท)	หลังโอนเปลี่ยนแปลง		ผลการเบิกจ่าย		กัณเงินเหลือมีปี 66		ผลการใช้จ่าย	
			(บาท)	(ร้อยละ)	(บาท)	(ร้อยละ)	(บาท)	(ร้อยละ)	(บาท)	(ร้อยละ)
	รวมทั้งสิ้น	236,710,000	236,710,000.00	86.25	204,165,770.67	86.25	8,608,165.50	3.64	212,773,936.17	89.89
1	แผนงานบุคคลภาครัฐ	17,645,900	17,645,900.00	88.38	15,596,074.49	88.38	0.00	0.00	15,596,074.49	88.38
1.1	รายการบุคลากรภาครัฐ	17,645,900	17,645,900.00	88.38	15,596,074.49	88.38	0.00	0.00	15,596,074.49	88.38
1.1.1	งบบุคลากร	3,240,000	3,240,000.00	100.00	3,240,000.00	100.00	0.00	0.00	3,240,000.00	100.00
1.1.1.2	ค่าจ้างประจำ	3,240,000	3,240,000.00	100.00	3,240,000.00	100.00	0.00	0.00	3,240,000.00	100.00
1	ค่าจ้างประจำอัตราเดิม	3,240,000	3,240,000.00	100.00	3,240,000.00	100.00	0.00	0.00	3,240,000.00	100.00
1.1.2	งบดำเนินงาน	7,643,400	7,643,400.00	84.91	6,490,074.49	84.91	0.00	0.00	6,490,074.49	84.91
1.1.2.1	ค่าตอบแทน	7,643,400	7,643,400.00	84.91	6,490,074.49	84.91	0.00	0.00	6,490,074.49	84.91
1	เงินประจำตำแหน่งผู้บริหารมีวาระ	2,637,600	2,637,600.00	95.25	2,512,444.96	95.25	0.00	0.00	2,512,444.96	95.25
2	เงินประจำตำแหน่งผู้บริหารไม่มีวาระ	537,600	537,600.00	86.46	464,800.00	86.46	0.00	0.00	464,800.00	86.46
3	ค่าตอบแทนรายเดือนตำแหน่งผู้บริหารที่มีวาระ	1,152,000	1,153,291.19	89.76	1,035,226.67	89.76	0.00	0.00	1,035,226.67	89.76
4	ค่าตอบแทนรายเดือนตำแหน่งผู้บริหารไม่มีวาระ	537,600	536,308.81	78.84	422,800.00	78.84	0.00	0.00	422,800.00	78.84
5	ค่าตอบแทนผู้บริหารมหาวิทยาลัยที่เกี่ยวข้องอยู่ราชการ	255,000	255,000.00	100.84	257,142.86	100.84	0.00	0.00	257,142.86	100.84
6	ค่าตอบแทนสำหรับผู้ดำรงตำแหน่งผู้บริหารจากเงินรายได้ของมหาวิทยาลัย	1,986,000	1,986,000.00	87.13	1,730,460.00	87.13	0.00	0.00	1,730,460.00	87.13
7	เงินประจำตำแหน่งหัวหน้าสำนักงานเขตพื้นที่/สถาบัน/สำนัก	268,800	268,800.00	25.00	67,200.00	25.00	0.00	0.00	67,200.00	25.00
8	ค่าตอบแทนรายเดือนตำแหน่งหัวหน้าสำนักงานเขตพื้นที่/สถาบัน/สำนัก	268,800	268,800.00	0.00	0.00	0.00	0.00	0.00	0.00	0.00
1.1.3	งบเงินอุดหนุน	6,762,500	6,762,500.00	86.74	5,866,000.00	86.74	0.00	0.00	5,866,000.00	86.74
1.1.3.1	เงินอุดหนุนค่าใช้จ่ายบุคลากร (พนักงานมหาวิทยาลัย)	5,650,000	5,650,000.00	100.00	5,650,000.00	100.00	0.00	0.00	5,650,000.00	100.00
1.1.3.2	เงินอุดหนุนค่าใช้จ่ายบุคลากรโครงการหอพักสวัสดิการนักศึกษา	216,000	216,000.00	100.00	216,000.00	100.00	0.00	0.00	216,000.00	100.00
1.1.3.3	เงินอุดหนุนกองทุนสวัสดิการ	896,500	896,500.00	0.00	0.00	0.00	0.00	0.00	0.00	0.00
2	แผนงานพื้นฐานด้านการพัฒนาและเสริมสร้างศักยภาพทรัพยากรมนุษย์	3,292,800	3,292,800.00	73.00	2,403,710.88	73.00	0.00	0.00	2,403,710.88	73.00
2.1	ผลผลิต : ผลงาการให้บริการวิชาการ	2,198,800	2,198,800.00	66.31	1,458,109.88	66.31	0.00	0.00	1,458,109.88	66.31
2.1.1	งบเงินอุดหนุน	2,198,800	2,198,800.00	66.31	1,458,109.88	66.31	0.00	0.00	1,458,109.88	66.31
2.1.1.2	เงินอุดหนุนค่าใช้จ่ายโครงการบริการวิชาการ	2,198,800	2,198,800.00	66.31	1,458,109.88	66.31	0.00	0.00	1,458,109.88	66.31

ที่	แผนงาน/ผลผลิต/โครงการ/งบรายจ่าย/รายจ่ายที่สำคัญ	จัดสรร (บาท)	หลังโอนเปลี่ยนแปลง		ผลการเบิกจ่าย		กักเงินเหลือปี 66		ผลการใช้จ่าย	
			(บาท)	(ร้อยละ)	(บาท)	(ร้อยละ)	(บาท)	(ร้อยละ)	(บาท)	(ร้อยละ)
2.2	ผลผลิต : ผลงานทำนุบำรุงศิลปวัฒนธรรม	1,094,000	1,094,000.00	86.44	945,601.00	86.44	0.00	0.00	945,601.00	86.44
2.2.1	งบเงินอุดหนุน	1,094,000	1,094,000.00	86.44	945,601.00	86.44	0.00	0.00	945,601.00	86.44
2.2.1.1	เงินอุดหนุนค่าใช้จ่ายโครงการศิลปวัฒนธรรมและสิ่งแวดล้อม	1,094,000	1,094,000.00	86.44	945,601.00	86.44	0.00	0.00	945,601.00	86.44
3	แผนงานยุทธศาสตร์พัฒนาศักยภาพคนตลอดช่วงชีวิต	209,095,500	209,095,500.00	87.77	183,530,040.99	87.77	6,916,904.50	3.31	190,446,945.49	91.08
3.1	ผลผลิต : ผู้สำเร็จการศึกษาด้านสังคมศาสตร์	30,888,900	30,087,035.93	85.32	25,669,248.51	85.32	777,466.00	2.58	26,446,714.51	87.90
3.1.1	งบลงทุน	1,592,600	2,425,380.95	99.93	2,423,597.11	99.93	0.00	0.00	2,423,597.11	99.93
3.1.1.1	ค่าครูพิเศษ	1,102,600	2,042,700.00	99.91	2,040,916.16	99.91	0.00	0.00	2,040,916.16	99.91
3.1.1.2	ค่าที่ดินและสิ่งก่อสร้าง	490,000	382,680.95	100.00	382,680.95	100.00	0.00	0.00	382,680.95	100.00
3.1.2	งบเงินอุดหนุน	26,204,600	24,489,954.98	84.55	20,705,507.65	84.55	777,466.00	3.17	21,482,973.65	87.72
3.1.2.1	ค่าตอบแทน ใช้นโยบายและวัสดุ	20,367,400	19,011,880.00	82.54	15,691,663.01	82.54	777,466.00	4.09	16,469,129.01	86.63
3.1.2.2	ค่าสาธารณูปโภค	143,800	143,800.00	61.56	88,525.21	61.56	0.00	0.00	88,525.21	61.56
1)	ค่าโทรศัพท์	75,800	75,800.00	65.84	49,907.56	65.84	0.00	0.00	49,907.56	65.84
2)	ค่าบริการสื่อสารและโทรคมนาคม	68,000	68,000.00	56.79	38,617.65	56.79	0.00	0.00	38,617.65	56.79
3.1.2.3	เงินอุดหนุนค่าใช้จ่ายในการจัดสหกิจศึกษา	979,400	938,700.00	91.83	862,030.00	91.83	0.00	0.00	862,030.00	91.83
3.1.2.4	เงินอุดหนุนกองทุนสหกิจศึกษา	1,154,300	1,154,300.00	98.59	1,138,035.00	98.59	0.00	0.00	1,138,035.00	98.59
3.1.2.5	เงินอุดหนุนค่าใช้จ่ายพัฒนาคุณภาพการจัดการศึกษา	3,559,700	3,241,274.98	90.25	2,925,254.43	90.25	0.00	0.00	2,925,254.43	90.25
3.1.3	งบรายจ่ายอื่น	3,091,700	3,171,700.00	80.09	2,540,143.75	80.09	0.00	0.00	2,540,143.75	80.09
3.1.3.1	ค่าใช้จ่ายในการจัดกีฬาภายใน มทรส.	116,200	116,200.00	100.00	116,200.00	100.00	0.00	0.00	116,200.00	100.00
3.1.3.2	ค่าใช้จ่ายในการจัดการเรียนปรับพื้นฐาน	122,200	122,200.00	0.00	0.00	0.00	0.00	0.00	0.00	0.00
3.1.3.3	ค่าใช้จ่ายในการจัดการศึกษาภาคฤดูร้อน	2,853,300	2,853,300.00	82.23	2,346,253.75	82.23	0.00	0.00	2,346,253.75	82.23
3.1.3.4	ค่าใช้จ่ายในการเดินทางไปต่างประเทศชั่วคราว	-	80,000.00	97.11	77,690.00	97.11			77,690.00	97.11
3.2	ผลผลิต : ผู้สำเร็จการศึกษาด้านวิทยาศาสตร์และเทคโนโลยี	178,206,600	179,008,464.07	88.19	157,860,792.48	88.19	6,139,438.50	3.43	164,000,230.98	91.62
3.2.1	งบลงทุน	3,819,500	7,127,502.58	87.91	6,265,439.98	87.91	700,000.00	9.82	6,965,439.98	97.73
3.2.1.1	ค่าครูพิเศษ	2,319,500	4,964,602.58	96.90	4,810,539.98	96.90	0.00	0.00	4,810,539.98	96.90
3.2.1.2	ค่าที่ดินและสิ่งก่อสร้าง	1,500,000	2,162,900.00	67.27	1,454,900.00	67.27	700,000.00	32.36	2,154,900.00	99.63
3.2.2	งบเงินอุดหนุน	144,719,200	137,642,701.63	90.88	125,086,921.39	90.88	1,128,681.50	0.82	126,215,602.89	91.70
3.2.2.1	ค่าตอบแทน ใช้นโยบายและวัสดุ	87,571,500	92,704,600.12	87.85	81,444,166.09	87.85	1,128,681.50	1.22	82,572,847.59	89.07
3.2.2.2	ค่าสาธารณูปโภค	25,188,000	20,635,443.00	98.89	20,407,300.35	98.89	0.00	0.00	20,407,300.35	98.89
1)	ค่าไฟฟ้า	19,600,000	17,347,443.00	101.12	17,541,822.05	101.12	0.00	0.00	17,541,822.05	101.12

ที่	แผนงาน/ผลผลิต/โครงการ/งบรายจ่าย/รายจ่ายที่สำคัญ	จัดสรร (บาท)	หลังโอนเปลี่ยนแปลง		ผลการเบิกจ่าย		กักเงินเหลือปี 66		ผลการใช้จ่าย	
			(บาท)	(ร้อยละ)	(บาท)	(ร้อยละ)	(บาท)	(ร้อยละ)	(บาท)	(ร้อยละ)
2)	ค่าอุปโภค	5,050,000	2,750,000.00	87.42	2,404,088.94	87.42	0.00	0.00	2,404,088.94	87.42
3)	ค่าโทรศัพท์	259,000	259,000.00	79.87	206,852.38	79.87	0.00	0.00	206,852.38	79.87
4)	ค่าโทรศัพท์เคลื่อนที่ผู้บริหาร	156,000	156,000.00	59.31	92,527.03	59.31	0.00	0.00	92,527.03	59.31
5)	ค่าบริการสื่อสารและโทรคมนาคม	123,000	123,000.00	131.72	162,009.95	131.72	0.00	0.00	162,009.95	131.72
3.2.2.3	เงินอุดหนุนค่าใช้จ่ายในการจัดสหกิจศึกษา	4,122,900	2,476,800.00	91.10	2,256,419.02	91.10	0.00	0.00	2,256,419.02	91.10
3.2.2.4	เงินอุดหนุนกองทุนสหกิจศึกษา	1,033,000	1,033,000.00	100.00	1,033,000.00	100.00	0.00	0.00	1,033,000.00	100.00
3.2.2.5	เงินอุดหนุนค่าใช้จ่ายส่วนกลางที่ห้องเรียนของมหาวิทยาลัย	426,000	426,000.00	93.93	400,150.00	93.93	0.00	0.00	400,150.00	93.93
3.2.2.6	เงินอุดหนุนโครงการหอพักสวัสดิการนักศึกษา	1,354,000	1,354,360.00	85.51	1,158,086.98	85.51	0.00	0.00	1,158,086.98	85.51
3.2.2.7	เงินอุดหนุนกองทุนส่งเสริมงานวิจัย	11,806,200	11,806,200.00	100.00	11,806,200.00	100.00	0.00	0.00	11,806,200.00	100.00
3.2.2.8	เงินอุดหนุนค่าใช้จ่ายเพื่อดำเนินการตามยุทธศาสตร์การพัฒนามหาวิทยาลัยเทคโนโลยีราชมงคลสุวรรณภูมิ	4,000,000	430,447.00	57.90	249,209.50	57.90	0.00	0.00	249,209.50	57.90
3.2.2.9	เงินอุดหนุนค่าใช้จ่ายพัฒนาคุณภาพการจัดการศึกษา	9,217,600	6,775,851.51	93.46	6,332,389.45	93.46	0.00	0.00	6,332,389.45	93.46
3.2.3	งบรายจ่ายอื่น	29,667,900	34,238,259.86	77.42	26,508,431.11	77.42	4,310,757.00	12.59	30,819,188.11	90.01
3.2.3.1	ค่าใช้จ่ายในการรับสมัครนักศึกษา	1,877,100	15,321.33	100.00	15,321.33	100.00	0.00	0.00	15,321.33	100.00
3.2.3.2	ค่าใช้จ่ายในการกำกับตักนักศึกษา	82,200	12,000.00	75.00	9,000.00	75.00	0.00	0.00	9,000.00	75.00
3.2.3.3	ค่าใช้จ่ายในการตรวจโรคนักศึกษา	648,600	645,357.00	0.00	0.00	0.00	645,357.00	100.00	645,357.00	100.00
3.2.3.4	ค่าใช้จ่ายในการประชุมเชิงทัศนศึกษา	810,800	810,800.00	100.00	810,800.00	100.00	0.00	0.00	810,800.00	100.00
3.2.3.5	ค่าใช้จ่ายในการปฏิบัติงานนิเทศนักศึกษา	1,509,600	1,225,950.00	99.97	1,225,530.00	99.97	0.00	0.00	1,225,530.00	99.97
3.2.3.6	ค่าใช้จ่ายในการจัดทำชุดกิจกรรมของนักศึกษา	1,459,400	1,360,900.00	0.00	0.00	0.00	1,275,850.00	93.75	1,275,850.00	93.75
3.2.3.7	ค่าใช้จ่ายในการจัดทำอุปกรณ์แต่งกายของนักศึกษา	810,800	684,300.00	69.52	475,700.00	69.52	141,850.00	20.73	617,550.00	90.25
3.2.3.8	ค่าทดสอบความรู้ภาษาอังกฤษ	1,377,500	1,377,500.00	100.00	1,377,500.00	100.00	0.00	0.00	1,377,500.00	100.00
3.2.3.9	ค่าเครื่องแบบนักศึกษา (หลักสูตร ศศ.บ. สาขาภาษาอังกฤษอุตสาหกรรมการบิน)	38,500	38,500.00	54.55	21,000.00	54.55	0.00	0.00	21,000.00	54.55
3.2.3.10	ค่าทดสอบ TOEIC ครึ่งละ (หลักสูตร ศศ.บ. สาขาภาษาอังกฤษอุตสาหกรรมการบิน)	11,000	11,000.00	0.00	0.00	0.00	0.00	0.00	0.00	0.00
3.2.3.11	ค่ากิจกรรมในหลักสูตร (หลักสูตร ศศ.บ. สาขาภาษาอังกฤษอุตสาหกรรมการบิน)	33,400	33,400.00	0.00	0.00	0.00	0.00	0.00	0.00	0.00
3.2.3.12	ค่าลงทะเบียนหลักสูตร ศศ.บ. สาขาภาษาอังกฤษอุตสาหกรรมการบิน	671,000	671,000.00	72.04	483,405.00	72.04	0.00	0.00	483,405.00	72.04
3.2.3.13	ค่าใช้จ่ายในการประกันอุบัติเหตุนักศึกษา	2,247,700	2,247,700.00	0.00	0.00	0.00	2,247,700.00	100.00	2,247,700.00	100.00
3.2.3.14	ค่าใช้จ่ายในการจัดกีฬาภายใน มทร.ส.	1,676,000	1,676,000.00	88.07	1,476,011.50	88.07	0.00	0.00	1,476,011.50	88.07

ที่	แผนงาน/ผลผลิต/โครงการ/รายการจ่ายที่สำคัญ	จัดสรร (บาท)	หลังโอนเปลี่ยนแปลง (บาท)	ผลการเบิกจ่าย		กักเงินเหลือปี 66		ผลการใช้จ่าย	
				(บาท)	(ร้อยละ)	(บาท)	(ร้อยละ)	(บาท)	(ร้อยละ)
3.2.3.15	ค่าใช้จ่ายในการจัดการของสงเสริมศึกษา	4,286,600	4,286,600.00	4,286,600.00	100.00	0.00	0.00	4,286,600.00	100.00
3.2.3.16	ค่าใช้จ่ายในการจัดการกิจกรรมของชมรม	857,400	857,400.00	857,400.00	100.00	0.00	0.00	857,400.00	100.00
3.2.3.17	ค่าใช้จ่ายในการซื้ของเบ็ดเตล็ด/มหาบัณฑิต	3,603,600	4,274,549.57	4,274,549.57	100.00	0.00	0.00	4,274,549.57	100.00
3.2.3.18	ค่าใช้จ่ายในการจัดการเรียนปรับพื้นฐาน	1,226,300	1,226,300.00	330,500.00	26.95	0.00	0.00	330,500.00	26.95
3.2.3.19	ค่าใช้จ่ายในการจัดการศึกษากาดูเรียน	5,548,800	4,683,400.00	2,864,842.01	61.17	0.00	0.00	2,864,842.01	61.17
3.2.3.20	ค่าลงทะเบียนวิทยานิพนธ์	891,600	461,709.26	448,100.00	97.05	0.00	0.00	448,100.00	97.05
3.2.3.21	ค่าใช้จ่ายในการเดินทางไปต่างประเทศชั่วคราว	-	7,638,572.70	7,552,171.70	98.87	0.00	0.00	7,552,171.70	98.87
4	งบกลาง	6,675,800	6,675,800.00	2,635,944.31	39.49	1,691,261.00	25.33	4,327,205.31	64.82

ตารางที่ 69 รายการกันเงินเหลือมีปีงบประมาณรายจ่ายจากเงินรายได้ ประจำปีงบประมาณ พ.ศ. 2566 มหาวิทยาลัยเทคโนโลยีราชมงคลสุวรรณภูมิ

ที่	รายการที่ขอเงิน	กันแบบ	ศูนย์พื้นที่	หน่วยงาน	ภาคการศึกษา	งบประมาณที่ได้รับจัดสรร ปี 2566	กันเงินเหลือมีปี 66	วันที่ลงนามสัญญา	วันสิ้นสุดสัญญา/ส่งมอบ
	รวมทั้งสิ้น (จำนวน 21 รายการ)					8,911,408.50	8,608,165.50		
	รายจ่ายประจำ					7,911,408.50	7,908,165.50		
1	แผนงานยุทธศาสตร์พัฒนาศักยภาพคนตลอดช่วงชีวิต					7,911,408.50	7,908,165.50		
1.1	ผลผลิต : ผู้สำเร็จการศึกษาด้านสังคมศาสตร์					777,466.00	777,466.00		
1.1.1	งบเงินอุดหนุน					777,466.00	777,466.00		
	1) จ้างเหมาบริการซ่อมแซมเครื่องขยายเสียง จำนวน 2 รายการ	มีหนี้	วาสูกีรี	บพ.	ปกติ	6,955.00	6,955.00	13 ก.ย. 66	13 ต.ค. 66
	2) วัสดุแผ่นโพลีเอทิลีนจิวซ์พันกันกระแทกพร้อมติดตั้งภายในอาคารกำลังภายใน (พิตเนส)	มีหนี้	วาสูกีรี	บพ.	สมทบ	90,000.00	90,000.00	13 ก.ย. 66	28 ต.ค. 66
	3) จ้างเหมาบริการซ่อมแซมปั๊มน้ำ ระบบไฟฟ้าปั๊มน้ำ และระบบท่อประปา จำนวน 1 งาน	มีหนี้	วาสูกีรี	บพ.	สมทบ	74,000.00	74,000.00	18 ก.ย. 66	18 ต.ค. 66
	4) จ้างเหมาบริการรื้อถอนระบบสายไฟปลั๊กไฟเดิม และติดตั้งระบบสายไฟ และระบบเครื่องจ่ายคอมพิวเตอร์ (สายแลน) ใหม่ ท้องปฏิบัติการ จำนวน 2 ห้อง (ห้อง 2201 และ 3308)	มีหนี้	วาสูกีรี	บพ.	สมทบ	122,600.00	122,600.00	12 ก.ย. 66	10 ต.ค. 66
	5) จ้างเหมาบริการดูแลสิ่งปลูกสร้างพร้อมขนย้าย ภายในศูนย์พระนครศรีอยุธยา วาสูกีรี 13 เทียว	มีหนี้	วาสูกีรี	บพ.	สมทบ	69,550.00	69,550.00	15 ก.ย. 66	6 ต.ค. 66
	6) จ้างเหมาบริการซ่อมแซมห้องนำชาย - หญิง บริเวณด้านหลังระหว่างอาคาร 2 และอาคาร 5 จำนวน 1 งาน	มีหนี้	วาสูกีรี	บพ.	สมทบ	92,072.00	92,072.00	11 ก.ย. 66	11 ต.ค. 66
	7) จ้างเหมาบริการซ่อมแซมพร้อมตกแต่งเวทีจัดกิจกรรมบริเวณอาคาร 20 ชั้น 1 ศูนย์นันทบุรี (เขตเหนือ)	มีหนี้	วาสูกีรี	บพ.	สมทบ	299,934.00	299,934.00	18 ก.ย. 66	2 พ.ย. 66

ที่	รายการที่ขอเงิน	กันแบบ	ศูนย์พื้นที่	หน่วยงาน	ภาคการศึกษา	งบประมาณที่ได้รับจัดสรร ปี 2566	กันเงินเหลือปี 66	วันที่ลงนามสัญญา	วันสิ้นสุดสัญญา/ส่งมอบ
8)	วัสดุไฟฟ้าและวิทยุ จำนวน 2 รายการ (บาลาสต์และหลอดไฟนีออน)	มีหนี้	วาสกรี	บพ.	สมทบ	13,350.00	13,350.00	22 ก.ย. 66	22 ต.ค. 66
9)	วัสดุไฟฟ้าและวิทยุ จำนวน 6 รายการ (โคมไฟ, สวิตช์, สายไฟ ฯลฯ)	มีหนี้	วาสกรี	บพ.	สมทบ	9,005.00	9,005.00	22 ก.ย. 66	22 ต.ค. 66
1.2	ผลผลิต : ผู้สำเร็จการศึกษาด้านวิทยาศาสตร์และเทคโนโลยี					7,133,942.50	7,130,699.50		
1.2.1	งบประมาณ					1,128,681.50	1,128,681.50		
10)	จ้างเหมาซ่อมบำรุงเครื่องปรับอากาศ อาคารหอประชุม สมเด็จพระเจ้าตากสินมหาราช (งวดงานที่ 1-2)	มีหนี้	หันตรา	กก.	ภาคปกติ	990,231.50	990,231.50	3 เม.ย. 66	2 มิ.ย. 66
11)	จ้างเหมาทำประกันอุบัติเหตุกลุ่มนักศึกษา ประจำปี การศึกษา 2566 (เพิ่มเติม)	มีหนี้	หันตรา	มพรส. (กพ.)	ปกติ	138,450.00	138,450.00	25 ก.ย. 66	30 ก.ย. 66
1.2.2	งบรายจ่ายอื่น					4,314,000.00	4,310,757.00		
12)	จ้างเหมาทำประกันอุบัติเหตุกลุ่มนักศึกษา ประจำปี การศึกษา 2566	มีหนี้	หันตรา	มพรส. (กพ.)	ปกติ, สมทบ	2,247,700.00	2,247,700.00	31 พ.ค. 66	31 พ.ค. 67
13)	จ้างเหมาบริการตรวจสอบสภาพภูมิทัศน์ศึกษาใหม่ ประจำปี การศึกษา 2566	มีหนี้	หันตรา	มพรส. (กพ.)	ปกติ, สมทบ	648,600.00	645,357.00	11 ส.ค. 66	ภายใน 60 วัน นับถัดจากได้รับแจ้งให้เริ่มงาน
14)	วัสดุเครื่องแต่งกายนักศึกษา (ชุดกิจกรรมนักศึกษา) จำนวน 2 รายการ	มีหนี้	หันตรา	มพรส. (กน.)	ปกติ	1,146,650.00	1,146,650.00	9 มิ.ย. 66	9 ก.ค. 66
15)	วัสดุเครื่องแต่งกายนักศึกษา (อุปกรณ์เครื่องแต่งกาย นักศึกษา) จำนวน 6 รายการ	มีหนี้	หันตรา	มพรส. (กน.)	ปกติ	141,850.00	141,850.00	7 ก.ย. 66	22 ต.ค. 66
16)	วัสดุเครื่องแต่งกาย (ชุดกิจกรรมนักศึกษา) จำนวน 2 รายการ	มีหนี้	หันตรา	มพรส. (กน.)	สมทบ	129,200.00	129,200.00	13 ก.ย. 66	13 ต.ค. 66

ที่	รายการที่ขอเงิน	กันแบบ	ศูนย์พื้นที่	หน่วยงาน	ภาคการศึกษา	งบประมาณที่ได้รับจัดสรร ปี 2566	กันเงินเหลือปี 66	วันที่ลงนามสัญญา	วันสิ้นสุดสัญญา/ส่งมอบ
1.2.3	งบกลาง					1,691,261.00	1,691,261.00		
17)	จ้างเหมาซ่อมบำรุงรักษาไฟฟ้าโดยसार อาคาร 19 ศูนย์นนทบุรี	มีหนี้	หันตรา	มทรส. (กบ.น.)	ปกติ	947,485.00	947,485.00	6 ก.ย. 66	21 ต.ค. 66
18)	จ้างเหมาจัดทำเชื้อราและทาสีภายใน - ภายนอก ห้องอำนวยความสะดวกที่ห้องพัฒนาผลิตภัณฑ์ อาคาร 23 ศูนย์พระศรีอยุธยา หันตรา จำนวน 1 งาน	มีหนี้	หันตรา	วท.	ปกติ	300,000.00	300,000.00	19 ก.ย. 66	19 ต.ค. 66
19)	จ้างเหมาทาสีภายนอก อาคาร 10 ศูนย์นนทบุรี (เขตใต้) จำนวน 1 งาน	มีหนี้	หันตรา	วท.	ปกติ	240,000.00	240,000.00	19 ก.ย. 66	3 พ.ย. 66
20)	จ้างเหมาบริการตรวจสอบสุขภาพนักศึกษาใหม่ ประจำปีการศึกษา 2566 (เพิ่มเติม)	มีหนี้	หันตรา	มทรส. (กพ.)	ปกติ	203,776.00	203,776.00	25 ก.ย. 66	30 ก.ย. 66
	รายจ่ายลงทุน					1,000,000.00	700,000.00		
1	แผนงานยุทธศาสตร์พัฒนาศักยภาพคนตลอดช่วงชีวิต					1,000,000.00	700,000.00		
1.1	ผลผลิต : ผู้สำเร็จการศึกษาด้านวิทยาศาสตร์และเทคโนโลยี					1,000,000.00	700,000.00		
1.1.1	งบลงทุน					1,000,000.00	700,000.00		
1.1.1.1	ที่ดินสิ่งก่อสร้าง					1,000,000.00	700,000.00		
21)	ปรับปรุงสำนักงานคณะวิทยาศาสตร์และเทคโนโลยี ศูนย์นนทบุรี (ห้อง 17036-17037 ชั้น 3 อาคาร 17) ตำบลบางกระสอบ อำเภอเมืองนนทบุรี จังหวัดนนทบุรี จำนวน 1 งาน (วงงานที่ 1 -3)	มีหนี้	นนทบุรี	วท.	ปกติ	1,000,000.00	700,000.00	26 ก.ค. 66	24 ต.ค. 66