

รายงานการกำกับติดตาม การใช้จ่ายงบประมาณ

มหาวิทยาลัยเทคโนโลยีราชมงคลสุวรรณภูมิ

ประจำงบประมาณ พ.ศ.



2567

<https://plan.rmutsb.ac.th>



คำนำ

รายงานการกำกับติดตามการใช้จ่ายงบประมาณ ประจำปีงบประมาณ พ.ศ. 2567 มหาวิทยาลัยเทคโนโลยีราชมงคลสุวรรณภูมิ รอบ 12 เดือน ระหว่างวันที่ 1 ตุลาคม 2566 ถึง 30 กันยายน 2567 ฉบับนี้ เป็นการรายงานผลการใช้จ่ายทั้งงบประมาณรายจ่ายและงบประมาณรายจ่ายจากเงินรายได้ ที่ได้รับจัดสรรในงบประมาณ พ.ศ. 2567 เพื่อทราบถึงการเบิกจ่ายในรอบปีตามแผนงาน ผลผลิต งบรายจ่าย โครงการภายใต้การดำเนินงานของหน่วยงานภายในมหาวิทยาลัยเทคโนโลยีราชมงคลสุวรรณภูมิ

ผลจากการรายงานในครั้งนี้ หวังเป็นอย่างยิ่งว่าจะเป็นประโยชน์ต่อผู้บริหารและหน่วยงานต่าง ๆ ในการวางแผนและบริหารจัดการ เพื่อเป็นกรอบแนวทางในการจัดทำงบประมาณในปีถัดไป

งานติดตามประเมินผลและสารสนเทศ
กองนโยบายและแผน สำนักงานอธิการบดี
ตุลาคม 2567

สารบัญ

	หน้า
คำนำ	ก
สารบัญ	ข
บทสรุปผู้บริหาร	ค
รายงานการกำกับติดตามการใช้จ่ายงบประมาณ ประจำปีงบประมาณ พ.ศ. 2561 รอบ 12 เดือน	
1. มาตรการเร่งรัดการเบิกจ่ายงบประมาณและการใช้จ่ายภาครัฐ ประจำปีงบประมาณ พ.ศ. 2567	1
2. แผนการใช้จ่ายงบประมาณรายจ่ายและงบประมาณรายจ่ายจากเงินรายได้ ประจำปีงบประมาณ พ.ศ. 2567	3
3. ผลการเบิกจ่ายและการใช้จ่ายงบประมาณรายจ่าย ประจำปีงบประมาณ พ.ศ. 2567	5
4. รายรับจากงบประมาณเงินรายได้ ประจำปีงบประมาณ พ.ศ. 2567	13
5. ผลการเบิกจ่ายงบประมาณรายจ่ายจากเงินรายได้ ประจำปีงบประมาณ พ.ศ. 2567	14
ภาคผนวก	

บทสรุปผู้บริหาร

ผลการเบิกจ่ายและการใช้จ่ายงบประมาณประจำปีงบประมาณ พ.ศ. 2567 ตั้งแต่วันที่ 1 ตุลาคม 2566 ถึง 30 กันยายน 2567 ของมหาวิทยาลัยเทคโนโลยีราชมงคลสุวรรณภูมิ (มทรส.) จำแนกตามเงินงบประมาณที่ได้รับจัดสรรในปีงบประมาณ พ.ศ. 2567 และตามแผนงานงบประมาณรายจ่ายประจำปีงบประมาณ พ.ศ. 2567 ดังนี้

1) ผลการเบิกจ่ายและการใช้จ่ายงบประมาณรายจ่าย ประจำปีงบประมาณ พ.ศ. 2567

มหาวิทยาลัยเทคโนโลยีราชมงคลสุวรรณภูมิ ได้รับจัดสรรงบประมาณรายจ่าย ประจำปีงบประมาณ พ.ศ. 2567 จำนวน 790,159,500.00 บาท งบประมาณหลังโอนเปลี่ยนแปลง จำนวน 794,648,275.67 บาท ผลการเบิกจ่าย จำนวน 682,568,195.67 บาท คิดเป็นร้อยละ 85.90 ซึ่งไม่เป็นไปตามมาตรการเร่งรัดการเบิกจ่ายงบประมาณ ร้อยละ 93.00 และผลการใช้จ่ายงบประมาณ จำนวน 794,648,275.67 บาท คิดเป็นร้อยละ 100.00 ซึ่งเป็นไปตามมาตรการเร่งรัดการใช้จ่ายงบประมาณ ร้อยละ 100.00

2) รายรับจากงบประมาณเงินรายได้ ประจำปีงบประมาณ พ.ศ. 2567

มหาวิทยาลัยเทคโนโลยีราชมงคลสุวรรณภูมิ ได้รับการอนุมัติงบประมาณรายจ่ายจากเงินรายได้ ประจำปีงบประมาณ พ.ศ. 2567 จำนวน 271,400,000.00 บาท ประมาณการรายรับจากเงินรายได้ จำนวน 295,000,000.00 บาท สำหรับรายรับจริงที่จัดเก็บได้ ณ 1 ตุลาคม 2566 – 30 กันยายน 2567 จำนวน 280,584,574.96 บาท คิดเป็นร้อยละ 95.11

3) ผลการเบิกจ่ายและการใช้จ่ายงบประมาณรายจ่ายจากเงินรายได้ ประจำปีงบประมาณ พ.ศ. 2567

มหาวิทยาลัยเทคโนโลยีราชมงคลสุวรรณภูมิ ได้รับการอนุมัติงบประมาณรายจ่ายจากเงินรายได้ ประจำปีงบประมาณ พ.ศ. 2567 จำนวน 271,400,000.00 บาท ผลการเบิกจ่าย จำนวน 245,198,527.72 บาท คิดเป็นร้อยละ 90.35 และผลการใช้จ่ายงบประมาณ จำนวน 256,922,802.02 บาท คิดเป็นร้อยละ 94.677

1. มาตรการเร่งรัดการเบิกจ่ายงบประมาณและการใช้จ่ายภาครัฐ ประจำปีงบประมาณ พ.ศ. 2567

ตามหนังสือคณะกรรมการวินิจฉัยปัญหาการจัดซื้อจัดจ้างและการบริหารพัสดุภาครัฐของกรมบัญชีกลาง ด่วนที่สุด ที่ กค (กวจ) 0405.4/ว41 ลงวันที่ 24 มกราคม 2567 เรื่อง แนวทางปฏิบัติในการเตรียมการจัดซื้อจัดจ้าง และเร่งรัดการใช้จ่ายเงินงบประมาณ พ.ศ. 2567 ได้กำหนดแนวทางปฏิบัติเตรียมการจัดซื้อจัดจ้าง ดังนี้

1) หน่วยงานของรัฐเตรียมการจัดซื้อจัดจ้างในขั้นตอนที่เป็นเรื่องภายในไว้ก่อน เช่น การกำหนดรายละเอียดหรือคุณลักษณะเฉพาะ (Specification) คุณสมบัติผู้ยื่นข้อเสนอเงื่อนไขในการจัดซื้อจัดจ้าง รูปแบบและเนื้อหาของสัญญาที่จะลงนาม เป็นต้น

2) หน่วยงานสามารถดำเนินการจัดซื้อจัดจ้างจนถึงขั้นตอนได้ตัวผู้ขายหรือผู้รับจ้างไว้ก่อนได้ไว้ตั้งแต่ขั้นตอนการลงนามในสัญญาหรือข้อตกลงเป็นหนังสือ

3) ให้หน่วยงานของรัฐกำหนดเงื่อนไขในเอกสารเชิญชวนการจัดซื้อจัดจ้างไว้ด้วยการจัดซื้อจัดจ้างครั้งนี้ จะมีการลงในสัญญาหรือข้อตกลงในหนังสือได้ต่อเมื่อพระราชบัญญัติงบประมาณรายจ่ายประจำปีงบประมาณ พ.ศ. 2567 มีผลใช้บังคับและได้รับจัดสรรงบประมาณรายจ่ายประจำปีงบประมาณ พ.ศ. 2567 จากสำนักงานงบประมาณแล้ว และกรณีที่หน่วยงานของรัฐไม่ได้รับจัดสรรงบประมาณเพื่อการจัดซื้อจัดจ้างในครั้งดังกล่าว หน่วยงานสามารถยกเลิกการจัดซื้อจัดจ้างได้

ตามหนังสือสำนักเลขาธิการคณะรัฐมนตรีทำเนียบรัฐบาล ด่วนที่สุด ที่ นร 0505/ว77 ลงวันที่ 14 กุมภาพันธ์ 2567 เรื่อง รายงานผลการใช้จ่ายงบประมาณรายจ่ายประจำปีงบประมาณ พ.ศ. 2566 ไปพลางก่อน และมาตรการเร่งรัดการใช้จ่ายงบประมาณ ประจำปีงบประมาณ พ.ศ. 2566 ไปพลางก่อน ได้ให้หน่วยรับงบประมาณดำเนินการ ดังนี้

1) เงินกันไว้เบิกเหลือมปีของปีงบประมาณ พ.ศ. 2566 ให้สามารถเบิกจ่ายอย่างมีนัยสำคัญได้ภายใน ไตรมาสที่ 2 (มกราคม - มีนาคม 2567) โดยเฉพาะในส่วนของรายจ่ายที่ก่องหนผู้ผูกพันแล้ว

2) เร่งการจัดฝึกอบรม ประชุมสัมมนา ประจำปีงบประมาณ พ.ศ. 2566 ไปพลางก่อน โดยเร่งรัดหรือปรับแผนการดำเนินงานและใช้จ่ายภายในไตรมาส 2

3) กำหนดระยะเวลาส่งมอบงานให้เร็วขึ้น และเบิกจ่ายตามกฎหมายและระเบียบที่เกี่ยวข้อง

มติคณะกรรมการติดตามเร่งรัดการเบิกจ่ายงบประมาณและการใช้จ่ายภาครัฐ ครั้งที่ 1/2567 เมื่อวันที่ 22 กุมภาพันธ์ 2567 กำหนดเป้าหมายการเบิกจ่ายงบประมาณและการใช้จ่ายภาครัฐ ประจำปีงบประมาณ พ.ศ. 2567

ตารางที่ 1 แสดงเป้าหมายการเบิกจ่ายงบประมาณภาครัฐ ประจำปีงบประมาณ พ.ศ. 2567

รายการ	เป้าหมายการเบิกจ่ายงบประมาณ			
	ไตรมาส 1	ไตรมาส 2	ไตรมาส 3	ไตรมาส 4
ภาพรวม	24.00	41.00	51.00	93.00
รายจ่ายประจำ	29.00	47.00	58.00	98.00
รายจ่ายลงทุน	7.00	15.00	21.00	75.00

ตารางที่ 2 แสดงเป้าหมายการใช้จ่ายงบประมาณภาครัฐ ประจำปีงบประมาณ พ.ศ. 2567

รายการ	เป้าหมายการเบิกจ่ายงบประมาณ			
	ไตรมาส 1	ไตรมาส 2	ไตรมาส 3	ไตรมาส 4
ภาพรวม	25.31	43.08	53.85	100.00
รายจ่ายประจำ	29.39	49.60	61.23	100.00
รายจ่ายลงทุน	9.95	18.88	25.51	100.00

ให้หน่วยรับงบประมาณดำเนินการดังนี้

- 1) รายการลงทุนปีเดียวให้ก่อนนี้ผูกพันให้แล้วเสร็จภายในเดือนมิถุนายน 2567 สำหรับรายการผูกพันใหม่ให้ก่อนนี้ผูกพันให้แล้วเสร็จภายในเดือนกรกฎาคม 2567
- 2) เร่งรัดดำเนินการส่งเงินจัดสรรต่อไปยังสำนักงานในส่วนภูมิภาค ภายใน 5 วัน นับตั้งแต่วันที่ได้รับอนุมัติเงินจัดสรร
- 3) ให้หัวหน้าหน่วยงานเจ้าของงบประมาณรวมทั้งทูลหมุนเวียนภายใต้สังกัด กำกับดูแลเร่งรัดการดำเนินการเพื่อให้สามารถก่อนนี้ และเบิกจ่ายเงินงบประมาณให้แล้วเสร็จโดยเร็ว พร้อมทั้งรายงานผลให้กรมบัญชีกลาง ทุกวันที่ 5 ของเดือนถัดไป

2. แผนการใช้จ่ายงบประมาณรายจ่ายและงบประมาณรายจ่ายจากเงินรายได้

ประจำปีงบประมาณ พ.ศ. 2567

2.1 การจัดสรรงบประมาณรายจ่าย ประจำปีงบประมาณ พ.ศ. 2567

2.1.1 การจัดสรรงบประมาณรายจ่าย ประจำปีงบประมาณ พ.ศ. 2566 ไปพลางก่อน

ตามที่สำนักงานงบประมาณแจ้งหลักเกณฑ์และเงื่อนไขการใช้งบประมาณรายจ่าย ประจำปีงบประมาณ พ.ศ. 2566 ไปพลางก่อน และวิธีปฏิบัติในการจัดทำแผนการปฏิบัติงานและแผนการใช้จ่ายงบประมาณการอนุมัติเงินจัดสรร การบริหารงบประมาณรายจ่าย การติดตามและประเมินผลการใช้จ่ายงบประมาณและการทักงบประมาณรายจ่าย เนื่องด้วยพระราชบัญญัติงบประมาณรายจ่ายประจำปีงบประมาณ พ.ศ. 2567 จะประกาศใช้บังคับไม่ทันวันที่ 1 ตุลาคม 2567 มหาวิทยาลัยได้ดำเนินการแจ้งการจัดสรรงบประมาณรายจ่าย ประจำปีงบประมาณ พ.ศ. 2566 ไปพลางก่อน ตามที่หน่วยงานภายในมหาวิทยาลัยได้รับ โดยการจัดซื้อจัดจ้างจะมีการลงนามสัญญาในสัญญาหรือข้อตกลงได้ ก็ต่อเมื่อได้รับการอนุมัติเงินประจำงวดจากสำนักงานงบมาแล้ว

2.1.2 การจัดสรรงบประมาณรายจ่าย ประจำปีงบประมาณ พ.ศ. 2567

ตามพระราชบัญญัติงบประมาณรายจ่ายประจำปีงบประมาณ พ.ศ. 2567 ได้ประกาศในราชกิจจานุเบกษาเมื่อวันศุกร์ที่ 26 เมษายน 2567 มหาวิทยาลัยได้ดำเนินการแจ้งการจัดสรรงบประมาณรายจ่ายประจำปีงบประมาณ พ.ศ. 2567 ตามที่หน่วยงานภายในมหาวิทยาลัยได้รับ และขอความร่วมมือทุกหน่วยงานให้ช่วยกันประหยัดควบคุมการใช้จ่ายให้เป็นไปอย่างคุ้มค่า เกิดประโยชน์สูงสุด และบริหารงบประมาณให้เป็นไปตามแผนการใช้จ่ายวงเงินและรายละเอียดรายการที่กำหนดไว้ในการจัดสรร

ตารางที่ 3 แสดงแผนการใช้จ่ายงบประมาณรายจ่าย ประจำปีงบประมาณ พ.ศ. 2567

รายการ	เป้าหมายการเบิกจ่ายงบประมาณ			
	ไตรมาส 1	ไตรมาส 2	ไตรมาส 3	ไตรมาส 4
ภาพรวม	140,587,600	320,141,900	664,473,700	790,159,500
	71.79	40.52	84.09	100.00
รายจ่ายประจำ	140,587,600	320,141,900	486,258,100	592,997,700
	23.71	53.99	82.00	100.00
รายจ่ายลงทุน	0.00	0.00	178,215,600	197,161,800
	0.00	0.00	90.39	100.00

2.2 การจัดสรรงบประมาณรายจ่ายจากเงินรายได้ ประจำปีงบประมาณ พ.ศ. 2567

ตามที่ได้รับการอนุมัติจากที่ประชุมสภามหาวิทยาลัยเทคโนโลยีราชมงคลสุวรรณภูมิ ครั้งที่ 9/2566 เมื่อวันที่ 13 กันยายน 2566 มหาวิทยาลัยได้ดำเนินการแจ้งการจัดสรรงบประมาณรายจ่ายจากเงินรายได้ ประจำปีงบประมาณ พ.ศ. 2567 ที่หน่วยงานภายในมหาวิทยาลัยได้รับ และขอความร่วมมือทุกหน่วยงานให้ช่วยกันประหยัด ควบคุมการใช้จ่ายให้เป็นไปอย่างคุ้มค่า เกิดประโยชน์สูงสุด และบริหารงบประมาณให้เป็นไปตามแผนการใช้จ่ายวงเงิน และรายละเอียดรายการที่กำหนดไว้ในการจัดสรร

ตารางที่ 4 แสดงแผนการใช้จ่ายงบประมาณรายจ่ายจากเงินรายได้ ประจำปีงบประมาณ พ.ศ. 2567

รายการ	เป้าหมายการเบิกจ่ายงบประมาณ			
	ไตรมาส 1	ไตรมาส 2	ไตรมาส 3	ไตรมาส 4
ภาพรวม	86,495,100	154,243,200	217,700,500	271,400,000
	31.87	56.83	80.21	100.00
รายจ่ายประจำ	84,639,700	147,984,800	210,719,400	264,418,900
	32.01	55.97	79.69	100.00
รายจ่ายลงทุน	1,855,400	6,258,400	6,981,100	6,981,100
	26.58	89.65	100.00	100.00

3. ผลการเบิกจ่ายและการใช้จ่ายงบประมาณรายจ่าย ประจำปีงบประมาณ พ.ศ. 2567

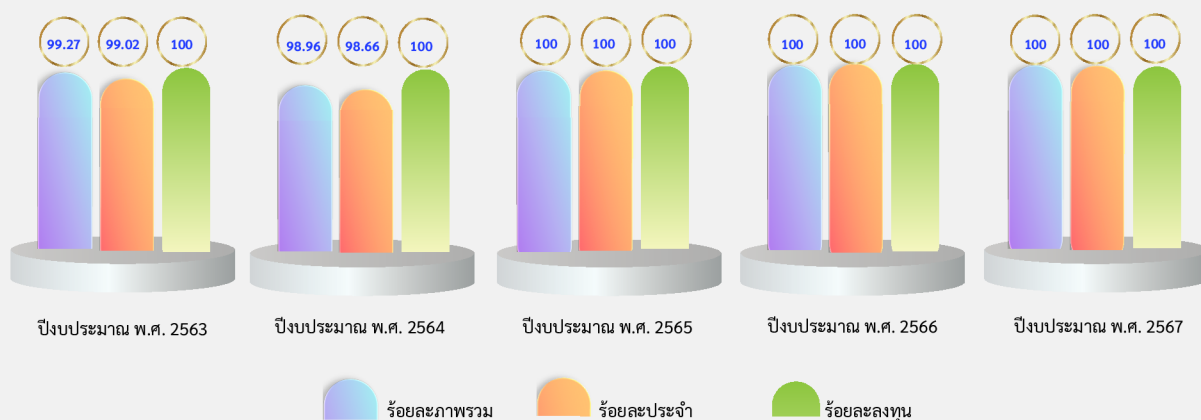

แผนภูมิที่ 1 แสดงผลการใช้จ่ายงบประมาณรายจ่าย ประจำปีงบประมาณ พ.ศ. 2562 - 2567

จากแผนภูมิที่ 1 แสดงผลการใช้จ่ายงบประมาณรายจ่าย ประจำปีงบประมาณ พ.ศ. 2562 - 2567 พบว่า มหาวิทยาลัยเทคโนโลยีราชมงคลสุวรรณภูมิมีผลการใช้จ่ายงบประมาณภาพรวม ในปีงบประมาณ พ.ศ. 2565 ถึงปีงบประมาณ พ.ศ. 2567 ร้อยละ 100.00 ซึ่งเป็นไปตามมาตรการเร่งรัดผลการใช้จ่ายงบประมาณภาครัฐ

ตารางที่ 5 ผลการเบิกจ่ายและการใช้จ่ายงบประมาณรายจ่าย ประจำปีงบประมาณ พ.ศ. 2567

ผลการเบิกจ่ายและการใช้จ่ายงบประมาณรายจ่าย ประจำปีงบประมาณ พ.ศ. 2567						
งบประมาณรายจ่าย	งบประมาณที่ได้รับจัดสรร	งบประมาณหลังโอนเปลี่ยนแปลง	ผลการเบิกจ่าย		ผลการใช้จ่าย	
			บาท	ร้อยละ	บาท	ร้อยละ
ภาพรวม	790,159,500.00	794,648,275.67	682,568,195.67	85.90	794,648,275.67	100.00
รายจ่ายประจำ	592,997,700.00	599,942,332.38	599,942,332.38	100.00	599,942,332.38	100.00
รายจ่ายลงทุน	197,161,800.00	194,705,943.29	82,625,863.29	42.44	194,705,943.29	100.00

จากตารางที่ 5 มหาวิทยาลัยเทคโนโลยีราชมงคลสุวรรณภูมิได้รับจัดสรรงบประมาณรายจ่าย ประจำปีงบประมาณ พ.ศ. 2567 จำนวน 790,159,500.00 บาท งบประมาณหลังโอนเปลี่ยนแปลง จำนวน 794,648,275.67 บาท (ได้รับจัดสรรเพิ่มเติมจากกรมบัญชีกลาง แผนงานบุคลากรภาครัฐ 4,488,775.67 บาท) ผลการเบิกจ่าย จำนวน 682,568,195.67 บาท คิดเป็นร้อยละ 85.90 ได้กักเงินไว้เบิกจ่ายเหลือในปี จำนวน 112,080,080.00 บาท คิดเป็นร้อยละ 14.10 และผลการใช้จ่าย จำนวน 794,648,275.67 บาท คิดเป็นร้อยละ 100.00

ตารางที่ 6 เปรียบเทียบผลการเบิกจ่ายงบประมาณตามมาตรการเร่งรัดการเบิกจ่ายงบประมาณ พ.ศ. 2567

งบประมาณรายจ่าย	เป้าหมายการเบิกจ่ายตามมาตรการฯ	ผลการเบิกจ่าย	สูง/ต่ำกว่าเป้าหมาย
ภาพรวม	739,022,896.37	682,568,195.67	↓ - 56,454,700.70
ร้อยละ/งบประมาณ	93.00	85.90	-7.10
รายจ่ายประจำ	587,943,485.73	599,942,332.38	↑ 11,998,846.65
ร้อยละ/งบประมาณ	98.00	100.00	2.00
รายจ่ายลงทุน	146,029,457.47	82,625,863.29	↓ - 63,403,594.18
ร้อยละ/งบประมาณ	75.00	42.44	32.56

จากตารางที่ 6 เมื่อเปรียบเทียบผลการเบิกจ่ายงบประมาณตามมาตรการเร่งรัดการเบิกจ่ายงบประมาณ พ.ศ. 2567 ผลการเบิกจ่ายภาพรวม ร้อยละ 85.90 ซึ่งต่ำกว่าเป้าหมาย ร้อยละ 7.10 (เป้าหมายกำหนดไว้ ร้อยละ 93.00) ผลการเบิกจ่ายรายจ่ายประจำ ร้อยละ 100.00 ซึ่งสูงกว่าเป้าหมาย ร้อยละ 2.00 (เป้าหมายกำหนดไว้ ร้อยละ 98.00) ผลการเบิกจ่ายรายจ่ายลงทุน ร้อยละ 42.44 ซึ่งต่ำกว่าเป้าหมาย ร้อยละ 32.56 (เป้าหมายกำหนดไว้ ร้อยละ 75.00)

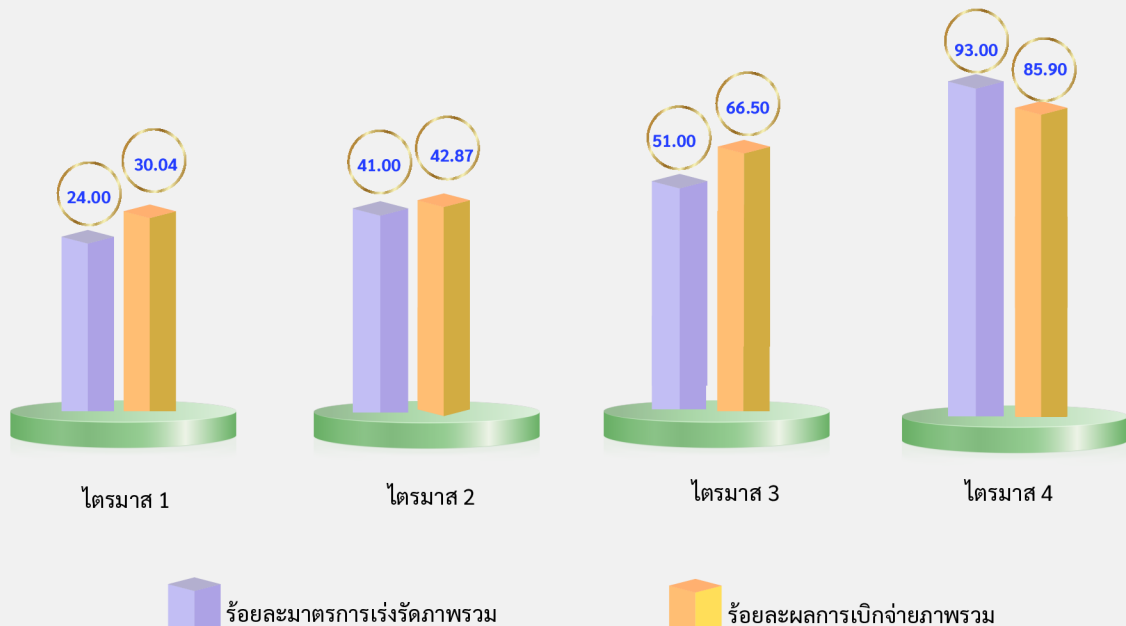

แผนภูมิที่ 2 แสดงการเปรียบเทียบผลการเบิกจ่ายงบประมาณตามมาตรการเร่งรัดการเบิกจ่ายงบประมาณ ประจำปีงบประมาณ พ.ศ. 2567 รายไตรมาส

ตารางที่ 7 เปรียบเทียบผลการใช้จ่ายงบประมาณตามมาตรการเร่งรัดการเบิกจ่ายงบประมาณ พ.ศ. 2567

งบประมาณรายจ่าย	เป้าหมายการเบิกจ่ายตามมาตรการฯ	ผลการใช้จ่าย	สูง/ต่ำกว่าเป้าหมาย
ภาพรวม	794,648,275.67	794,648,275.67	0.00
ร้อยละ/งบประมาณ	100.00	100.00	0.00
รายจ่ายประจำ	599,942,332.38	599,942,332.38	0.00
ร้อยละ/งบประมาณ	100.00	100.00	0.00
รายจ่ายลงทุน	194,705,943.29	194,705,943.29	0.00
ร้อยละ/งบประมาณ	100.00	100.00	0.00

จากตารางที่ 7 เมื่อเปรียบเทียบผลการใช้จ่ายงบประมาณตามมาตรการเร่งรัดการเบิกจ่ายงบประมาณ พ.ศ. 2567 ผลการใช้จ่ายภาพรวม ร้อยละ 100.00 เป็นไปตามเป้าหมาย (เป้าหมายกำหนดไว้ ร้อยละ 100.00) ผลการใช้จ่ายรายจ่ายประจำ ร้อยละ 100.00 เป็นไปตามเป้าหมาย (เป้าหมายกำหนดไว้ ร้อยละ 100.00) ผลการใช้จ่ายรายจ่ายลงทุน ร้อยละ 100.00 เป็นไปตามเป้าหมาย (เป้าหมายกำหนดไว้ ร้อยละ 100.00)

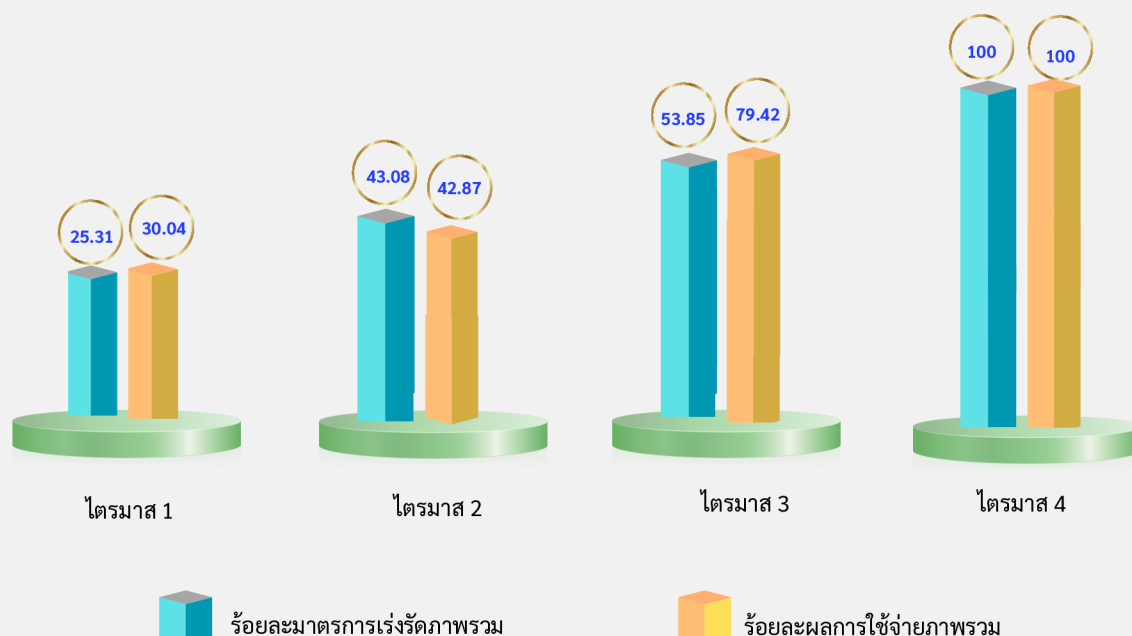

แผนภูมิที่ 3 แสดงการเปรียบเทียบผลการใช้จ่ายงบประมาณตามมาตรการเร่งรัดการใช้จ่ายงบประมาณ ประจำปีงบประมาณ พ.ศ. 2567 รายไตรมาส

ตารางที่ 8 ผลการเบิกจ่ายและการใช้จ่ายงบประมาณรายจ่าย ประจำปีงบประมาณ พ.ศ. 2567 จำแนกตามแผนงาน

งบประมาณรายจ่าย	งบประมาณที่ได้รับจัดสรร	งบประมาณหลังโอนเปลี่ยนแปลง	ผลการเบิกจ่าย		ผลการใช้จ่าย	
			บาท	ร้อยละ	บาท	ร้อยละ
รวม	790,159,500.00	794,648,275.67	682,568,195.67	85.90	794,648,275.67	100.00
แผนงานบุคลากรภาครัฐ	533,398,600.00	537,887,375.67	537,887,375.67	100.00	537,887,375.67	100.00
แผนงานพื้นฐานด้านการพัฒนาและเสริมสร้างศักยภาพทรัพยากรมนุษย์	2,700,000.00	2,700,000.00	2,700,000.00	100.00	2,700,000.00	100.00
แผนงานยุทธศาสตร์พัฒนาศักยภาพคนตลอดช่วงชีวิต	254,060,900.00	254,060,900.00	141,980,820.00	55.88	254,060,900.00	100.00

1. แผนงานบุคลากรภาครัฐ ได้รับจัดสรรงบประมาณ 533,398,600.00 บาท งบประมาณหลังโอนเปลี่ยนแปลง 537,887,375.67 บาท ผลการเบิกจ่ายและการใช้จ่าย จำนวน 537,887,375.67 บาท คิดเป็นร้อยละ 100.00
2. แผนงานพื้นฐานด้านการพัฒนาและเสริมสร้างศักยภาพทรัพยากรมนุษย์ ได้รับจัดสรรงบประมาณ 2,700,000.00 บาท งบประมาณหลังโอนเปลี่ยนแปลง 2,700,000.00 บาท ผลการเบิกจ่ายและการใช้จ่าย จำนวน 2,700,000.00 บาท คิดเป็นร้อยละ 100.00
3. แผนงานยุทธศาสตร์พัฒนาศักยภาพคนตลอดช่วงชีวิต ได้รับจัดสรรงบประมาณ 254,060,900.00 บาท งบประมาณหลังโอนเปลี่ยนแปลง 254,060,900.00 บาท ผลการเบิกจ่าย จำนวน 141,980,820.00 บาท คิดเป็นร้อยละ 55.88 ได้กั้นเงินไว้เบิกจ่ายเหลือมปี จำนวน 112,080,080.00 บาท คิดเป็นร้อยละ 44.12 และผลการใช้จ่าย จำนวน 254,060,900.00 บาท คิดเป็นร้อยละ 100.00

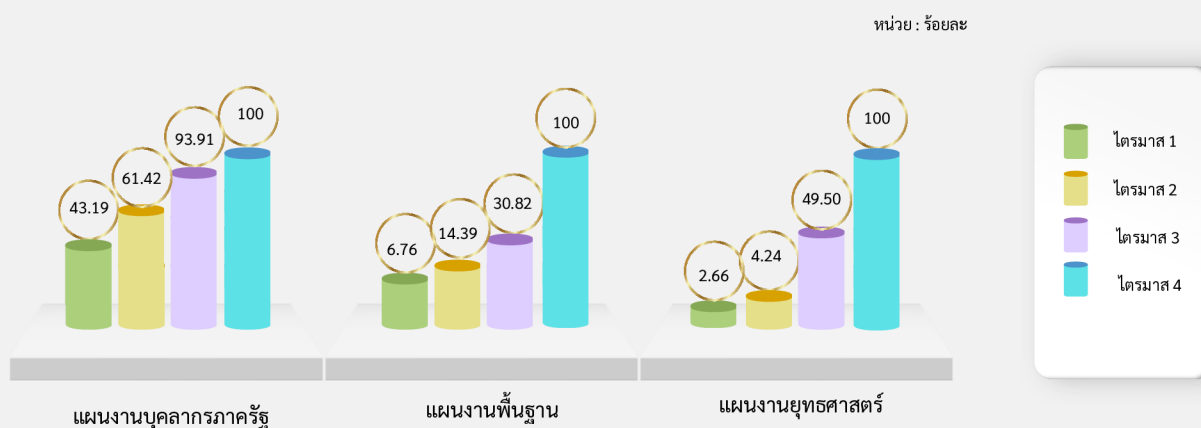

แผนภูมิที่ 4 แสดงผลการใช้จ่ายงบประมาณรายจ่าย ประจำปีงบประมาณ พ.ศ. 2567
จำแนกตามแผนงาน รายไตรมาส

ตารางที่ 9 ผลการเบิกจ่ายและการใช้จ่ายงบประมาณรายจ่าย ประจำปีงบประมาณ พ.ศ. 2567 จำแนกตามงบรายจ่าย

งบประมารายจ่าย	งบประมาณที่ได้รับจัดสรร	งบประมาณหลังโอนเปลี่ยนแปลง	ผลการเบิกจ่าย		ผลการใช้จ่าย	
			บาท	ร้อยละ	บาท	ร้อยละ
รวม	790,159,500.00	794,648,275.67	682,568,195.67	85.90	794,648,275.67	100.00
งบบุคลากร	130,079,100.00	137,336,438.42	137,336,438.42	100.00	137,336,438.42	100.00
งบดำเนินงาน	8,993,700.00	6,225,137.25	6,225,137.25	100.00	6,225,137.25	100.00
งบลงทุน	197,161,800.00	194,705,943.29	82,625,863.29	42.44	194,705,943.29	100.00
งบเงินอุดหนุน	453,924,900.00	456,380,756.71	456,380,756.71	100.00	456,380,756.71	100.00

1. งบบุคลากร ได้รับจัดสรรงบประมาณ 130,079,100.00 บาท งบประมาณหลังโอนเปลี่ยนแปลง 137,336,438.42 บาท ผลการเบิกจ่ายและผลการใช้จ่าย จำนวน 137,336,438.42 บาท คิดเป็นร้อยละ 100.00

2. งบดำเนินงาน ได้รับจัดสรรงบประมาณ 8,993,700.00 บาท งบประมาณหลังโอนเปลี่ยนแปลง 6,225,137.25 บาท ผลการเบิกจ่ายและผลการใช้จ่าย จำนวน 6,225,137.25 บาท คิดเป็นร้อยละ 100.00

3. งบลงทุน ได้รับจัดสรรงบประมาณ 197,161,800.00 บาท งบประมาณหลังโอนเปลี่ยนแปลง 194,705,943.29 บาท ผลการเบิกจ่าย จำนวน 82,625,863.29 บาท คิดเป็นร้อยละ 42.44 ได้กั้เงินไว้เบิกจ่ายเหลือมปี จำนวน 112,080,080.00 บาท คิดเป็นร้อยละ 57.56 และผลการใช้จ่าย จำนวน 194,705,943.29 บาท คิดเป็นร้อยละ 100.00

4. งบเงินอุดหนุน ได้รับจัดสรรงบประมาณ 453,924,900.00 บาท งบประมาณหลังโอนเปลี่ยนแปลง 456,380,756.71 บาท ผลการเบิกจ่ายและผลการใช้จ่าย จำนวน 456,380,756.71 บาท คิดเป็นร้อยละ 100.00

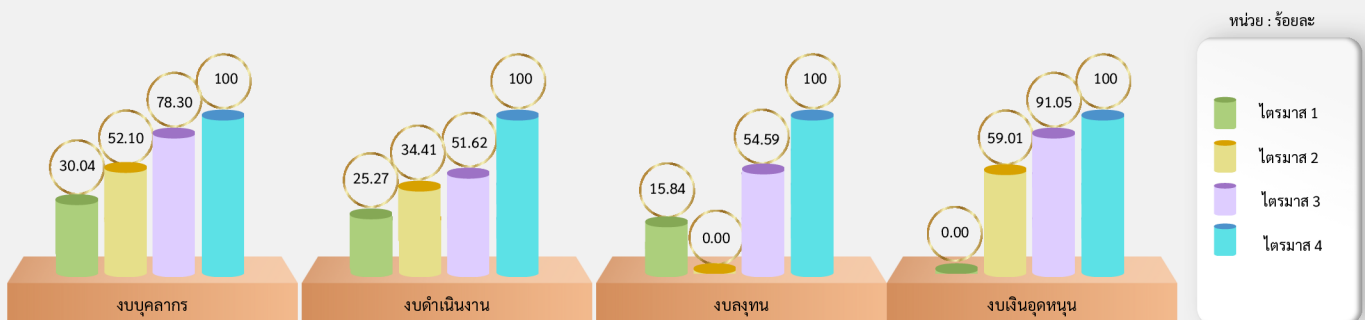

แผนภูมิที่ 5 แสดงผลการใช้จ่ายงบประมาณรายจ่าย ประจำปีงบประมาณ พ.ศ. 2567
จำแนกตามงบรายจ่าย รายไตรมาส

ตารางที่ 10 ผลการเบิกจ่ายและการใช้จ่ายงบประมาณรายจ่าย ประจำปีงบประมาณ พ.ศ. 2567 จำแนกตามหน่วยงาน

ที่	หน่วยงาน	รายจ่ายภาพรวม					
		งบประมาณที่ได้รับจัดสรร	งบประมาณหลังโอนเปลี่ยนแปลง	ผลการเบิกจ่าย		ผลการใช้จ่าย	
		บาท	บาท	บาท	ร้อยละ	บาท	ร้อยละ
	รวมทั้งสิ้น	790,159,500.00	794,648,275.67	682,568,195.67	85.90	794,648,275.67	100.00
1	มทรส.ส่วนกลาง	584,768,700.00	591,948,956.81	591,948,956.81	100.00	591,948,956.81	100.00
2	สำนักงานอธิการบดี (รวม)	528,000.00	498,719.09	498,719.09	100.00	498,719.09	100.00
2.1	สำนักงานอธิการบดี	24,000.00	15,430.12	15,430.12	100.00	15,430.12	100.00
2.2	กองกลาง	12,000.00	12,329.08	12,329.08	100.00	12,329.08	100.00
2.3	กองคลัง	12,000.00	7,691.16	7,691.16	100.00	7,691.16	100.00
2.4	กองนโยบายและแผน	12,000.00	9,097.15	9,097.15	100.00	9,097.15	100.00
2.5	กองบริหารงานบุคคล	12,000.00	11,548.51	11,548.51	100.00	11,548.51	100.00
2.6	กองพัฒนานักศึกษา	12,000.00	640.93	640.93	100.00	640.93	100.00
2.7	กองบริหารทรัพยากรนันทบุรี	432,000.00	431,720.42	431,720.42	100.00	431,720.42	100.00
2.8	กองบริหารทรัพยากรสุพรรณบุรี	12,000.00	10,261.72	10,261.72	100.00	10,261.72	100.00
3	คณะครุศาสตร์อุตสาหกรรม	20,601,400.00	20,485,475.40	12,658,345.40	61.79	20,485,475.40	100.00
4	คณะเทคโนโลยีการเกษตรและอุตสาหกรรมเกษตร	11,199,100.00	10,033,946.35	4,489,396.35	44.74	10,033,946.35	100.00
5	คณะบริหารธุรกิจและเทคโนโลยีสารสนเทศ	19,727,700.00	19,682,360.69	19,682,360.69	100.00	19,682,360.69	100.00
6	คณะวิทยาศาสตร์และเทคโนโลยี	46,347,000.00	46,181,634.03	17,436,634.03	37.76	46,181,634.03	100.00
7	คณะวิศวกรรมศาสตร์และสถาปัตยกรรมศาสตร์	54,608,500.00	54,419,453.99	23,977,553.99	44.06	54,419,453.99	100.00
8	คณะศิลปศาสตร์	9,760,700.00	9,424,620.16	9,424,620.16	100.00	9,424,620.16	100.00
9	สถาบันวิจัยและพัฒนา	16,640,400.00	16,009,544.40	2,418,044.40	15.10	16,009,544.40	100.00
10	สำนักวิทยบริการและเทคโนโลยีสารสนเทศ	25,954,000.00	25,949,864.47	19,864.47	0.08	25,949,864.47	100.00
11	สำนักส่งเสริมวิชาการและงานทะเบียน	24,000.00	13,700.28	13,700.28	100.00	13,700.28	100.00

1. มหาวิทยาลัยเทคโนโลยีราชมงคลสุวรรณภูมิ ส่วนกลาง ได้รับจัดสรรงบประมาณ 584,768,700.00 บาท งบประมาณหลังโอนเปลี่ยนแปลง 591,948,956.81 บาท ผลการเบิกจ่ายและผลการใช้จ่าย จำนวน 591,948,956.81 บาท คิดเป็นร้อยละ 100.00

2. สำนักงานอธิการบดี ได้รับจัดสรรงบประมาณ 528,000.00 บาท งบประมาณหลังโอนเปลี่ยนแปลง 498,719.09 บาท ผลการเบิกจ่ายและผลการใช้จ่าย จำนวน 498,719.09 บาท คิดเป็นร้อยละ 100.00

2.1 สำนักงานอธิการบดี(ส่วนกลาง) ได้รับจัดสรรงบประมาณ 24,000.00 บาท งบประมาณหลังโอนเปลี่ยนแปลง 15,430.12 บาท ผลการเบิกจ่ายและผลการใช้จ่าย จำนวน 15,430.12 บาท คิดเป็นร้อยละ 100.00

2.2 กองกลาง ได้รับจัดสรรงบประมาณ 12,000.00 บาท งบประมาณหลังโอนเปลี่ยนแปลง 12,329.08 บาท ผลการเบิกจ่ายและผลการใช้จ่าย จำนวน 12,329.08 บาท คิดเป็นร้อยละ 100.00

2.3 กองคลัง ได้รับจัดสรรงบประมาณ 12,000.00 บาท งบประมาณหลังโอนเปลี่ยนแปลง 7,691.16 บาท ผลการเบิกจ่ายและผลการใช้จ่าย จำนวน 7,691.16 บาท คิดเป็นร้อยละ 100.00

2.4 กองนโยบายแผน ได้รับจัดสรรงบประมาณ 12,000.00 บาท งบประมาณหลังโอนเปลี่ยนแปลง 9,097.15 บาท ผลการเบิกจ่ายและผลการใช้จ่าย จำนวน 9,097.15 บาท คิดเป็นร้อยละ 100.00

2.5 กองบริการงานบุคคล ได้รับจัดสรรงบประมาณ 12,000.00 บาท งบประมาณหลังโอนเปลี่ยนแปลง 11,548.51 บาท ผลการเบิกจ่ายและผลการใช้จ่าย จำนวน 11,548.51 บาท คิดเป็นร้อยละ 100.00

2.6 กองพัฒนานักศึกษา ได้รับจัดสรรงบประมาณ 12,000.00 บาท งบประมาณหลังโอนเปลี่ยนแปลง 640.93 บาท ผลการเบิกจ่ายและผลการใช้จ่าย จำนวน 640.93 บาท คิดเป็นร้อยละ 100.00

2.7 กองบริหารทรัพยากรคนทพฐรี ได้รับจัดสรรงบประมาณ 941,000.00 บาท งบประมาณหลังโอนเปลี่ยนแปลง 431,720.42 บาท ผลการเบิกจ่ายและผลการใช้จ่าย จำนวน 431,720.42 บาท คิดเป็นร้อยละ 100.00

2.8 กองบริหารทรัพยากรสุพรรณบุรี ได้รับจัดสรรงบประมาณ 16,940,200.00 บาท งบประมาณหลังโอนเปลี่ยนแปลง 10,261.72 บาท ผลการเบิกจ่ายและผลการใช้จ่าย จำนวน 10,261.72 บาท คิดเป็นร้อยละ 100.00

3. คณะครุศาสตร์อุตสาหกรรม ได้รับจัดสรรงบประมาณ 20,601,400.00 บาท งบประมาณหลังโอนเปลี่ยนแปลง 20,485,475.40 บาท ผลการเบิกจ่าย จำนวน 12,658,345.40 บาท คิดเป็นร้อยละ 61.79 ได้กัณเงินไว้เบิกจ่ายเหลือมปี จำนวน 7,827,130.00 บาท คิดเป็นร้อยละ 38.21 และผลการใช้จ่าย จำนวน 20,485,475.40 บาท คิดเป็นร้อยละ 100.00

4. คณะเทคโนโลยีการเกษตรและอุตสาหกรรมเกษตร ได้รับจัดสรรงบประมาณ 11,199,100.00 บาท งบประมาณหลังโอนเปลี่ยนแปลง 10,033,946.35 บาท ผลการเบิกจ่าย จำนวน 4,489,396.35 บาท คิดเป็นร้อยละ 44.74 ได้กัณเงินไว้เบิกจ่ายเหลือมปี จำนวน 5,544,550.00 บาท คิดเป็นร้อยละ 55.26 และผลการใช้จ่าย จำนวน 10,033,946.35 บาท คิดเป็นร้อยละ 100.00

5. คณะบริหารธุรกิจและเทคโนโลยีสารสนเทศ ได้รับจัดสรรงบประมาณ 19,727,700.00 บาท งบประมาณหลังโอนเปลี่ยนแปลง 19,682,360.69 บาท ผลการเบิกจ่ายและผลการใช้จ่าย จำนวน 19,682,360.69 บาท คิดเป็นร้อยละ 100.00

6. คณะวิทยาศาสตร์และเทคโนโลยี ได้รับจัดสรรงบประมาณ 46,347,000.00 บาท งบประมาณหลังโอนเปลี่ยนแปลง 46,181,634.03 บาท ผลการเบิกจ่าย จำนวน 17,436,634.03 บาท คิดเป็นร้อยละ 37.76 ได้กัณเงินไว้เบิกจ่ายเหลือมปี จำนวน 28,745,000.00 บาท คิดเป็นร้อยละ 62.24 และผลการใช้จ่าย จำนวน 46,181,634.03 บาท คิดเป็นร้อยละ 100.00

7. คณะวิศวกรรมศาสตร์และสถาปัตยกรรมศาสตร์ ได้รับจัดสรรงบประมาณ 54,608,500.00 บาท งบประมาณหลังโอนเปลี่ยนแปลง 54,419,453.99 บาท ผลการเบิกจ่าย จำนวน 23,977,553.99 บาท คิดเป็นร้อยละ 44.06 ได้กัณเงินไว้เบิกจ่ายเหลือมปี จำนวน 30,441,900.00 บาท คิดเป็นร้อยละ 55.94 และผลการใช้จ่าย จำนวน 54,419,453.99 บาท คิดเป็นร้อยละ 100.00

8. คณะศิลปศาสตร์ ได้รับจัดสรรงบประมาณ 9,760,700.00 บาท งบประมาณหลังโอนเปลี่ยนแปลง 9,424,620.16 บาท ผลการเบิกจ่ายและผลการใช้จ่าย จำนวน 9,424,620.16 บาท คิดเป็นร้อยละ 100.00

9. สถาบันวิจัยและพัฒนา ได้รับจัดสรรงบประมาณ 16,640,400.00 บาท งบประมาณหลังโอนเปลี่ยนแปลง 16,009,544.40 บาท ผลการเบิกจ่าย จำนวน 2,418,044.40 บาท คิดเป็นร้อยละ 15.10 ได้กักเงินไว้เบิกจ่ายเหลือปี จำนวน 13,591,500.00 บาท คิดเป็นร้อยละ 84.90 และผลการใช้จ่าย จำนวน 16,009,544.40 บาท คิดเป็นร้อยละ 100.00

10. สำนักวิทยบริการและเทคโนโลยีสารสนเทศ ได้รับจัดสรรงบประมาณ 25,954,000.00 บาท งบประมาณหลังโอนเปลี่ยนแปลง 25,949,864.47 บาท ผลการเบิกจ่าย จำนวน 19,864.47 บาท คิดเป็นร้อยละ 0.08 ได้กักเงินไว้เบิกจ่ายเหลือปี จำนวน 25,930,000.00 บาท คิดเป็นร้อยละ 99.92 และผลการใช้จ่าย จำนวน 25,949,864.47 บาท คิดเป็นร้อยละ 100.00

11. สำนักส่งเสริมวิชาการและงานทะเบียน ได้รับจัดสรรงบประมาณ 24,000.00 บาท งบประมาณหลังโอนเปลี่ยนแปลง 13,700.28 บาท ผลการเบิกจ่ายและผลการใช้จ่าย จำนวน 13,700.28 บาท คิดเป็นร้อยละ 100.00

4. รายรับจากงบประมาณเงินรายได้ ประจำปีงบประมาณ พ.ศ. 2567

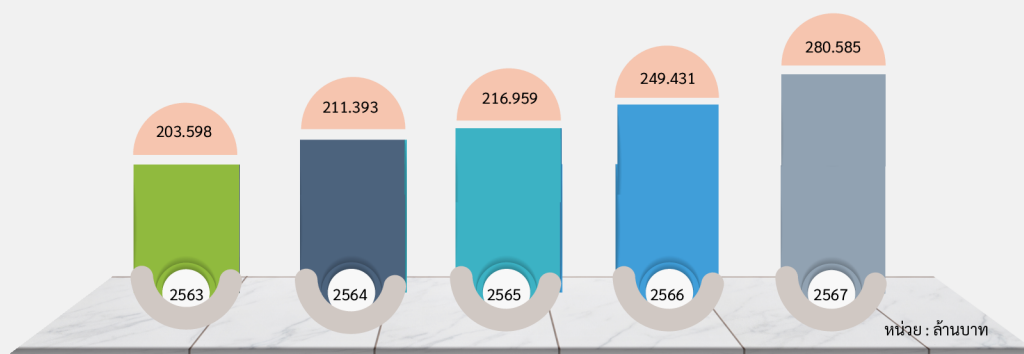

แผนภูมิที่ 6 แสดงรายรับจากงบประมาณเงินรายได้ ประจำปีงบประมาณ พ.ศ. 2563-2567

จากแผนภูมิที่ 6 แสดงรายรับจากงบประมาณเงินรายได้ ประจำปีงบประมาณ พ.ศ. 2563-2567 พบว่า มหาวิทยาลัยเทคโนโลยีราชมงคลสุวรรณภูมิมีรายรับจากงบประมาณเงินรายได้แนวโน้มเพิ่มขึ้นตั้งแต่ปีงบประมาณ พ.ศ. 2563 ในปีงบประมาณ พ.ศ. 2567 มีรายรับ จำนวน 280,584,574.96 บาท เพิ่มขึ้นจากปีที่ผ่านมา จำนวน 31,153,311.85 บาท คิดเป็นร้อยละ 12.49 เมื่อเปรียบเทียบกับปีงบประมาณ พ.ศ. 2566

ตารางที่ 11 รายรับจากงบประมาณเงินรายได้ ประจำปีงบประมาณ พ.ศ. 2567

ที่	ประเภทรายได้	ประมาณการ	รายรับ	
			บาท	ร้อยละ
	รวมทั้งสิ้น	295,000,000	280,584,574.96	95.11
1	รายได้จากการจัดการศึกษา	258,000,000	234,552,915.50	90.91
2	รายได้หรือผลประโยชน์จากการบริการวิชาการ (เฉพาะเงินนำส่งมหาวิทยาลัย)	7,500,000	4,356,005.80	58.08
3	รายได้หรือผลประโยชน์ที่ได้รับจากการลงทุน	10,250,000	15,337,420.53	149.63
4	รายได้หรือผลประโยชน์ที่ได้รับจากทรัพย์สิน	16,250,000	21,255,581.27	130.80
5	รายได้หรือผลประโยชน์จากการบริจาค	2,000,000	3,222,080.74	161.10
6	รายได้หรือผลประโยชน์อื่น	1,000,000	1,860,571.12	186.06

การจัดทำงบประมาณรายจ่ายประจำปีงบประมาณ พ.ศ. 2567 มีการประมาณการรายรับจากเงินรายได้ 295,000,000.00 บาท สำหรับรายรับจริงที่จัดเก็บได้ ณ 1 ตุลาคม 2566 – 30 กันยายน 2567 จำนวน 280,584,574.96 บาท คิดเป็นร้อยละ 95.11 แบ่งตามประเภทรายได้ ดังนี้ รายได้จากการจัดการศึกษาของมหาวิทยาลัย จำนวน 234,552,915.50 บาท รายได้หรือผลประโยชน์จากการบริการวิชาการ (เฉพาะเงินนำส่งมหาวิทยาลัย) จำนวน 4,356,005.80 บาท รายได้หรือผลประโยชน์ที่ได้รับจากการลงทุน 15,337,420.53 บาท รายได้หรือผลประโยชน์ที่ได้รับจากทรัพย์สิน จำนวน 21,255,581.27 บาท รายได้หรือผลประโยชน์จากการบริจาค 3,222,080.74 บาท และรายได้อื่น ๆ จำนวน 1,860,571.12 บาท

5. ผลการเบิกจ่ายงบประมาณรายจ่ายจากเงินรายได้ ประจำปีงบประมาณ พ.ศ. 2567

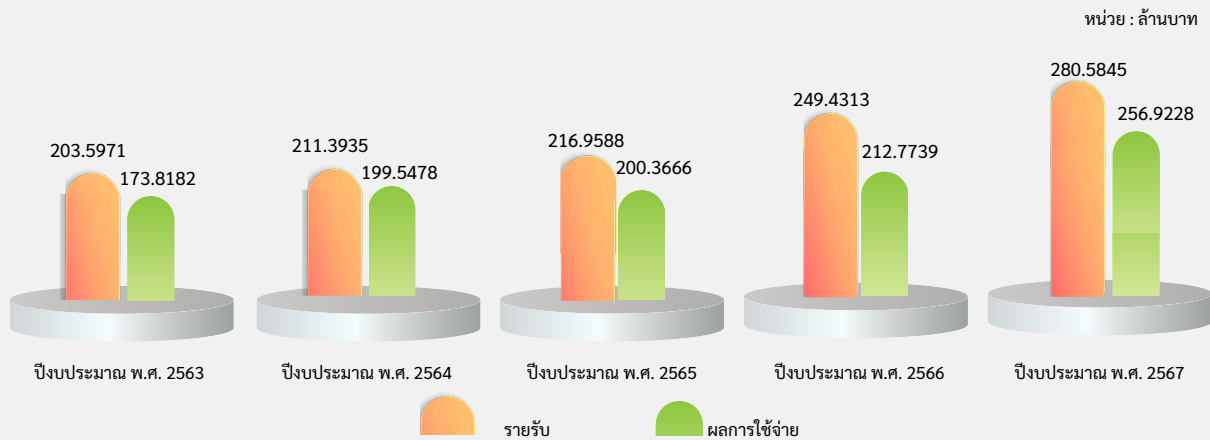

แผนภูมิที่ 7 แสดงผลการใช้จ่ายงบประมาณรายจ่ายจากเงินรายได้ ประจำปีงบประมาณ พ.ศ. 2563-2567

จากแผนภูมิที่ 7 แสดงผลการใช้จ่ายงบประมาณรายจ่ายจากเงินรายได้ ประจำปีงบประมาณ พ.ศ. 2563-2567 พบว่า มหาวิทยาลัยเทคโนโลยีราชมงคลสุวรรณภูมิมีการใช้จ่ายงบประมาณภาพรวมเพิ่มขึ้นทุกปี ในปีงบประมาณ พ.ศ. 2567 มีการใช้จ่ายงบประมาณ จำนวน 256,922,802.02 บาท เพิ่มขึ้นจากปีที่ผ่านมา จำนวน 44,214,142.85 บาท คิดเป็นร้อยละ 20.79 เมื่อเปรียบเทียบกับปีงบประมาณ พ.ศ. 2566

ตารางที่ 12 ผลการเบิกจ่ายและการใช้จ่ายงบประมาณรายจ่ายจากเงินรายได้ ประจำปีงบประมาณ พ.ศ. 2567

ผลการเบิกจ่ายและการใช้จ่ายงบประมาณรายจ่ายจากเงินรายได้ ประจำปีงบประมาณ พ.ศ. 2567						
งบประมาณรายจ่าย	งบประมาณที่ได้รับจัดสรร	งบประมาณหลังโอนเปลี่ยนแปลง	ผลการเบิกจ่าย		ผลการใช้จ่าย	
			บาท	ร้อยละ	บาท	ร้อยละ
ภาพรวม	271,400,000.00	271,400,000.00	245,198,527.72	90.35	256,922,802.02	94.67
รายจ่ายประจำ	264,418,900.00	262,128,589.27	241,063,203.84	91.96	247,682,989.14	94.49
รายจ่ายลงทุน	6,981,100.00	9,271,410.73	4,135,323.88	44.60	9,239,812.88	99.66

จากตารางที่ 12 มหาวิทยาลัยเทคโนโลยีราชมงคลสุวรรณภูมิได้รับจัดสรรงบประมาณรายจ่ายจากเงินรายได้ ประจำปีงบประมาณ พ.ศ. 2567 จำนวน 271,400,000.00 บาท ผลการเบิกจ่าย จำนวน 245,198,527.72 บาท คิดเป็นร้อยละ 90.35 ได้กัณเงินไว้เบิกจ่ายเหลือปี จำนวน 11,724,274.30 บาท คิดเป็นร้อยละ 4.32 และผลการใช้จ่าย จำนวน 256,922,802.02 บาท คิดเป็นร้อยละ 94.67

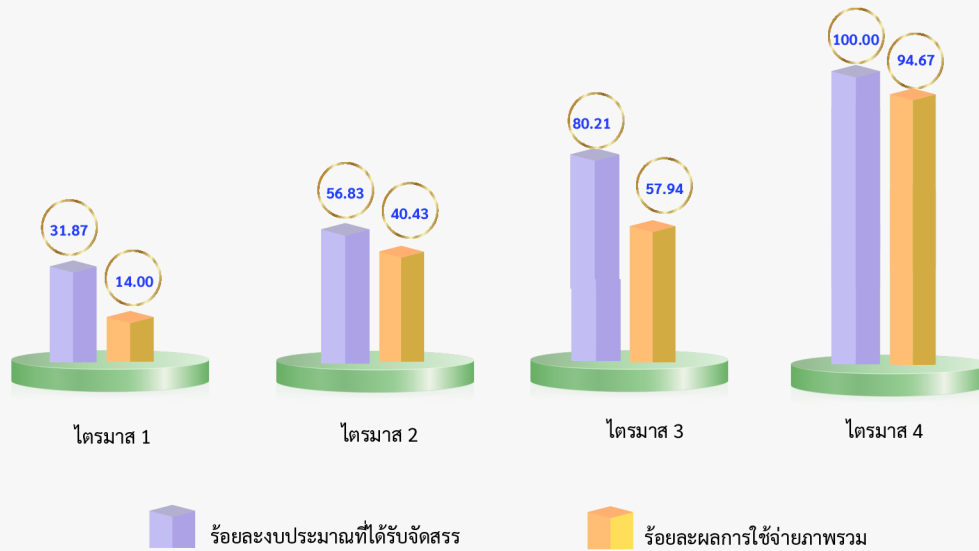

แผนภูมิที่ 8 แสดงผลการใช้จ่ายงบประมาณรายจ่ายจากเงินรายได้ ประจำปีงบประมาณ พ.ศ. 2567
รายไตรมาส

ตารางที่ 13 ผลการเบิกจ่ายและการใช้จ่ายงบประมาณรายจ่ายจากเงินรายได้ ประจำปีงบประมาณ
พ.ศ. 2567 จำแนกตามแผนงาน

งบประมาณรายจ่าย	งบประมาณที่ได้รับจัดสรร	งบประมาณหลังโอนเปลี่ยนแปลง	ผลการเบิกจ่าย		ผลการใช้จ่าย	
			บาท	ร้อยละ	บาท	ร้อยละ
รวม	271,400,000.00	271,400,000.00	245,198,527.72	90.35	256,922,802.02	94.67
แผนงานบุคลากรภาครัฐ	19,253,200.00	19,253,200.00	16,288,074.00	84.60	16,288,074.00	84.60
แผนงานพื้นฐานด้านการพัฒนาและเสริมสร้างศักยภาพทรัพยากรมนุษย์	2,382,200.00	2,382,200.00	1,861,912.90	78.16	1,861,912.90	78.16
แผนงานยุทธศาสตร์พัฒนาศักยภาพคนตลอดช่วงชีวิต	246,044,600.00	246,044,600.00	225,631,852.15	91.70	236,071,486.45	95.95
งบกลาง	3,720,000.00	3,720,000.00	1,416,688.67	38.08	2,701,328.67	72.62

1. แผนงานบุคลากรภาครัฐ ได้รับจัดสรรงบประมาณ 19,253,200.00 บาท ผลการเบิกจ่ายและผลการใช้จ่าย จำนวน 16,288,074.00 บาท คิดเป็นร้อยละ 84.60

2. แผนงานพื้นฐานด้านการพัฒนาและเสริมสร้างศักยภาพทรัพยากรมนุษย์ ได้รับจัดสรรงบประมาณ 2,382,200.00 บาท ผลการเบิกจ่ายและผลการใช้จ่าย จำนวน 1,861,912.90 บาท คิดเป็นร้อยละ 78.16

3. แผนงานยุทธศาสตร์พัฒนาศักยภาพคนตลอดช่วงชีวิต ได้รับจัดสรรงบประมาณ 246,044,600.00 บาท ผลการเบิกจ่าย จำนวน 225,631,852.15 บาท คิดเป็นร้อยละ 91.70 ได้กัณเงินไว้เบิกจ่ายเหลือมปี จำนวน 10,439,634.30 บาท คิดเป็นร้อยละ 4.24 และผลการใช้จ่าย จำนวน 236,071,486.45 บาท คิดเป็นร้อยละ 95.95

4. งบกลาง ได้รับจัดสรรงบประมาณ 3,720,000.00 บาท ผลการเบิกจ่าย จำนวน 1,416,688.67 บาท คิดเป็นร้อยละ 38.08 ได้กัณเงินไว้เบิกจ่ายเหลือมปี จำนวน 1,284,640.00 บาท คิดเป็นร้อยละ 34.53 และผลการใช้จ่าย จำนวน 2,701,328.67 บาท คิดเป็นร้อยละ 72.62

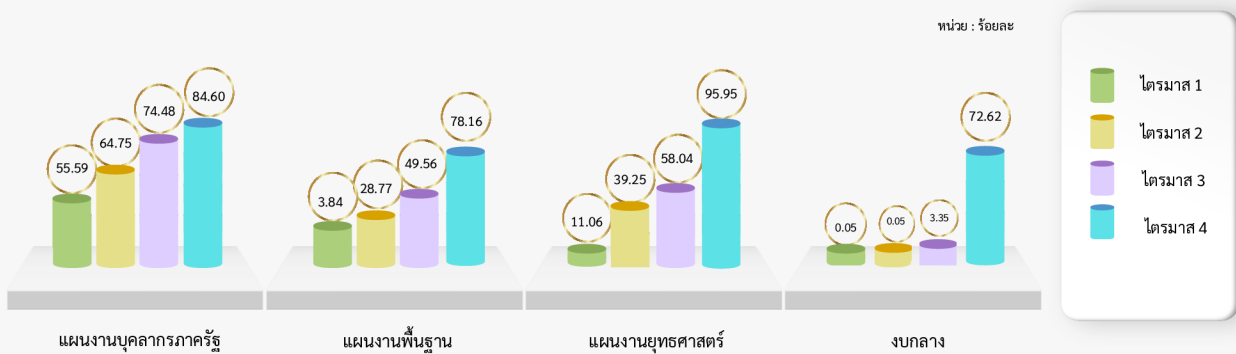

แผนภูมิที่ 9 แสดงผลการใช้จ่ายงบประมาณรายจ่ายจากเงินรายได้ ประจำปีงบประมาณ พ.ศ. 2567

จำแนกตามแผนงาน รายไตรมาส

ตารางที่ 14 ผลการเบิกจ่ายและการใช้จ่ายงบประมาณรายจ่ายจากเงินรายได้ ประจำปีงบประมาณ พ.ศ. 2567

จำแนกตามงบรายจ่าย

งบประมาณรายจ่าย	งบประมาณที่ได้รับจัดสรร	งบประมาณหลังโอนเปลี่ยนแปลง	ผลการเบิกจ่าย		ผลการใช้จ่าย	
			บาท	ร้อยละ	บาท	ร้อยละ
รวม	236,710,000.00	236,710,000.00	204,165,770.67	86.25	212,773,936.17	89.89
งบบุคลากร	3,240,000.00	3,240,000.00	3,240,000.00	100.00	3,240,000.00	100.00
งบดำเนินงาน	7,643,400.00	7,643,400.00	6,490,074.49	84.91	6,490,074.49	84.91
งบลงทุน	5,412,100.00	9,552,883.53	8,689,037.09	90.96	9,389,037.09	98.28
งบเงินอุดหนุน	180,979,100.00	172,187,956.61	154,062,139.92	89.47	155,968,287.42	90.58
งบรายจ่ายอื่น	32,759,600.00	37,409,959.86	29,048,574.86	77.65	33,359,331.86	89.17
งบกลาง	6,675,800.00	6,675,800.00	2,635,944.31	39.49	4,327,205.31	64.82

1. งบบุคลากร ได้รับจัดสรรงบประมาณ 3,240,000.00 บาท ผลการเบิกจ่ายและผลการใช้จ่าย จำนวน 3,240,000.00 บาท คิดเป็นร้อยละ 100.00
2. งบดำเนินงาน ได้รับจัดสรรงบประมาณ 7,643,400.00 บาท ผลการเบิกจ่ายและผลการใช้จ่าย จำนวน 6,490,074.49 บาท คิดเป็นร้อยละ 84.91
3. งบลงทุน ได้รับจัดสรรงบประมาณ 5,412,100.00 บาท งบประมาณหลังโอนเปลี่ยนแปลง 9,552,883.53 บาท ผลการเบิกจ่าย จำนวน 8,689,037.09 บาท คิดเป็นร้อยละ 90.96 ได้กัณเงินไว้เบิกจ่ายเหลือมปี จำนวน 700,000.00 บาท คิดเป็นร้อยละ 7.33 และผลการใช้จ่าย จำนวน 9,389,037.09 บาท คิดเป็นร้อยละ 98.28
4. งบเงินอุดหนุน ได้รับจัดสรรงบประมาณ 180,979,100.00 บาท งบประมาณหลังโอนเปลี่ยนแปลง 172,187,956.61 บาท ผลการเบิกจ่าย จำนวน 154,062,139.92 บาท คิดเป็นร้อยละ 89.47 ได้กัณเงินไว้เบิกจ่ายเหลือมปี จำนวน 1,906,147.50 บาท คิดเป็นร้อยละ 1.11 และผลการใช้จ่าย จำนวน 155,968,287.42 บาท คิดเป็นร้อยละ 90.58
5. งบรายจ่ายอื่น ได้รับจัดสรรงบประมาณ 32,759,600.00 บาท งบประมาณหลังโอนเปลี่ยนแปลง 37,409,959.86 บาท ผลการเบิกจ่าย จำนวน 29,048,574.86 บาท คิดเป็นร้อยละ 77.65 ได้กัณเงินไว้เบิกจ่ายเหลือมปี จำนวน 4,310,757.00 บาท คิดเป็นร้อยละ 11.52 และผลการใช้จ่าย จำนวน 33,359,331.86 บาท คิดเป็นร้อยละ 89.17
6. งบกลาง ได้รับจัดสรรงบประมาณ 6,675,800.00 บาท ผลการเบิกจ่าย จำนวน 2,635,944.31 บาท คิดเป็นร้อยละ 77.65 ได้กัณเงินไว้เบิกจ่ายเหลือมปี จำนวน 1,691,261.00 บาท คิดเป็นร้อยละ 25.33 และผลการใช้จ่าย จำนวน 4,327,205.31 บาท คิดเป็นร้อยละ 64.82

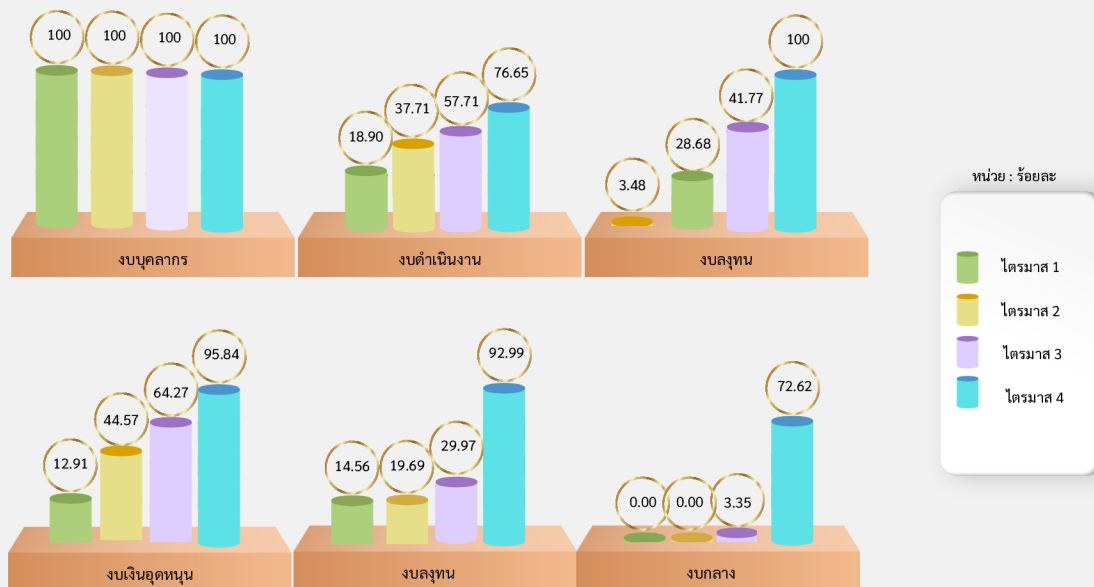

แผนภูมิที่ 10 แสดงผลการใช้จ่ายงบประมาณรายจ่าย ประจำปีงบประมาณ พ.ศ. 2567
จำแนกตามงบรายจ่าย รายไตรมาส

ตารางที่ 15 ผลการเบิกจ่ายและการใช้จ่ายงบประมาณรายจ่ายจากเงินรายได้ ประจำปีงบประมาณ พ.ศ. 2567
จำแนกตามหน่วยงาน

ที่	หน่วยงาน	รายจ่ายภาพรวม					
		งบประมาณ ที่ได้รับจัดสรร	งบประมาณหลัง โอนเปลี่ยนแปลง	ผลการเบิกจ่าย		ผลการใช้จ่าย	
		บาท	บาท	บาท	ร้อยละ	บาท	ร้อยละ
	รวมทั้งสิ้น	271,400,000.00	271,400,000.00	245,198,527.72	90.35	256,922,802.02	94.67
1	มทรส.ส่วนกลาง	141,015,900.00	127,946,275.44	115,810,684.97	90.52	121,564,420.97	95.01
2	สำนักงานอธิการบดี (รวม)	24,757,200.00	42,620,584.70	37,316,607.57	87.56	39,677,545.87	93.09
2.1	สำนักงานอธิการบดี	887,500.00	887,500.00	733,831.17	82.69	733,831.17	82.69
2.2	กองกลาง	10,157,400.00	17,728,582.84	15,469,139.27	87.26	17,525,138.27	98.85
2.3	กองคลัง	532,200.00	624,980.00	191,019.20	30.56	191,019.20	30.56
2.4	กองนโยบายและแผน	527,400.00	227,400.00	144,617.50	63.60	144,617.50	63.60
2.5	กองบริหารงานบุคคล	3,549,200.00	3,472,232.74	2,341,723.01	67.44	2,341,723.01	67.44
2.6	กองพัฒนานักศึกษา	1,515,800.00	1,761,997.14	1,434,401.62	81.41	1,434,401.62	81.41
2.7	กองบริหารทรัพยากรมนุษย์	3,720,800.00	10,115,841.98	9,776,966.16	96.65	10,081,905.46	99.66
2.8	กองบริหารทรัพยากรสุพรรณบุรี	3,720,800.00	7,655,950.00	7,091,683.99	92.63	7,091,683.99	92.63
2.9	หน่วยงานตรวจสอบภายใน	146,100.00	146,100.00	133,225.65	91.19	133,225.65	91.19
3	คณะครุศาสตร์อุตสาหกรรม	6,275,900.00	5,262,943.11	5,261,773.11	99.98	5,261,773.11	99.98
4	คณะเทคโนโลยีการเกษตรและอุตสาหกรรมเกษตร	1,291,400.00	1,860,834.00	1,605,207.49	86.26	1,605,207.49	86.26
5	คณะบริหารธุรกิจและเทคโนโลยีสารสนเทศ	30,218,200.00	30,245,070.00	28,987,017.44	95.84	29,149,727.44	96.38
6	คณะวิทยาศาสตร์และเทคโนโลยี	15,641,800.00	14,766,200.00	11,924,741.08	80.76	14,040,241.08	95.08
7	คณะวิศวกรรมศาสตร์และสถาปัตยกรรมศาสตร์	32,652,900.00	29,139,947.75	26,498,048.27	90.93	27,701,038.27	95.06
8	คณะศิลปศาสตร์	9,899,000.00	9,914,150.00	8,969,437.41	90.47	8,969,437.41	90.47
9	สถาบันวิจัยและพัฒนา	3,086,400.00	3,095,740.00	2,599,959.10	83.99	2,599,959.10	83.99
10	สำนักวิทยบริการและเทคโนโลยีสารสนเทศ	4,638,700.00	4,568,700.00	4,400,388.39	96.32	4,400,388.39	96.32
11	สำนักส่งเสริมวิชาการและงานทะเบียน	1,922,600.00	1,979,555.00	1,824,662.89	92.18	1,953,062.89	98.66

1. มหาวิทยาลัยเทคโนโลยีราชมงคลสุวรรณภูมิ ส่วนกลาง ได้รับจัดสรรงบประมาณ 141,015,900.00 บาท งบประมาณหลังโอนเปลี่ยนแปลง 127,946,275.44 บาท ผลการเบิกจ่าย จำนวน 115,810,684.97 บาท คิดเป็นร้อยละ 90.52 ได้กัณเงินไว้เบิกจ่ายเหลือมปี จำนวน 5,753,736.00 บาท คิดเป็นร้อยละ 4.50 และผลการใช้จ่าย จำนวน 121,564,420.97 บาท คิดเป็นร้อยละ 95.01

2. สำนักงานอธิการบดี ได้รับจัดสรรงบประมาณ 24,757,200.00 บาท งบประมาณหลังโอนเปลี่ยนแปลง 42,620,584.70 บาท ผลการเบิกจ่าย จำนวน 37,316,607.57 บาท คิดเป็นร้อยละ 87.56 ได้กัณเงินไว้เบิกจ่ายเหลือมปี จำนวน 2,360,938.30 บาท คิดเป็นร้อยละ 5.54 และผลการใช้จ่าย จำนวน 39,677,545.87 บาท คิดเป็นร้อยละ 93.09

2.1 สำนักงานอธิการบดี(ส่วนกลาง) ได้รับจัดสรรงบประมาณ 887,500.00 บาท งบประมาณหลังโอนเปลี่ยนแปลง 887,500.00 บาท ผลการเบิกจ่ายและผลการใช้จ่าย จำนวน 733,831.17 บาท คิดเป็นร้อยละ 82.69

2.2 กองกลาง ได้รับจัดสรรงบประมาณ 10,157,400.00 บาท งบประมาณหลังโอนเปลี่ยนแปลง 17,728,582.84 บาท ผลการเบิกจ่าย จำนวน 15,469,139.27 บาท คิดเป็นร้อยละ 87.26 ได้กัณเงินไว้เบิกจ่ายเหลือมปี จำนวน 2,055,999.00 บาท คิดเป็นร้อยละ 11.60 และผลการใช้จ่าย จำนวน 17,525,138.27 บาท คิดเป็นร้อยละ 98.85

2.3 กองคลัง ได้รับจัดสรรงบประมาณ 532,200.00 บาท งบประมาณหลังโอนเปลี่ยนแปลง 624,980.00 บาท ผลการเบิกจ่ายและผลการใช้จ่าย จำนวน 191,019.20 บาท คิดเป็นร้อยละ 30.56

2.4 กองนโยบายแผน ได้รับจัดสรรงบประมาณ 527,400.00 บาท งบประมาณหลังโอนเปลี่ยนแปลง 227,400.00 บาท ผลการเบิกจ่ายและผลการใช้จ่าย จำนวน 144,617.50 บาท คิดเป็นร้อยละ 63.60

2.5 กองบริการงานบุคคล ได้รับจัดสรรงบประมาณ 3,549,200.00 บาท งบประมาณหลังโอนเปลี่ยนแปลง 3,472,232.74 บาท ผลการเบิกจ่ายและผลการใช้จ่าย จำนวน 2,341,723.01 บาท คิดเป็นร้อยละ 67.44

2.6 กองพัฒนานักศึกษา ได้รับจัดสรรงบประมาณ 1,515,800.00 บาท งบประมาณหลังโอนเปลี่ยนแปลง 1,761,997.14 บาท ผลการเบิกจ่ายและผลการใช้จ่าย จำนวน 1,434,401.62 บาท คิดเป็นร้อยละ 81.41

2.7 กองบริหารทรัพยากรนันทบุรี ได้รับจัดสรรงบประมาณ 3,720,800.00 บาท งบประมาณหลังโอนเปลี่ยนแปลง 10,115,841.98 บาท ผลการเบิกจ่าย จำนวน 9,776,966.16 บาท คิดเป็นร้อยละ 96.65 ได้กัณเงินไว้เบิกจ่ายเหลือมปี จำนวน 304,939.30 บาท คิดเป็นร้อยละ 3.01 และผลการใช้จ่าย จำนวน 10,081,905.46 บาท คิดเป็นร้อยละ 99.66

2.8 กองบริหารทรัพยากรสุพรรณบุรี ได้รับจัดสรรงบประมาณ 3,720,800.00 บาท งบประมาณหลังโอนเปลี่ยนแปลง 7,655,950.00 บาท ผลการเบิกจ่ายและผลการใช้จ่าย จำนวน 7,091,683.99 บาท คิดเป็นร้อยละ 92.63

2.9 หน่วยงานตรวจสอบภายใน ได้รับจัดสรรงบประมาณ 146,100.00 บาท งบประมาณหลังโอนเปลี่ยนแปลง 146,100.00 บาท ผลการเบิกจ่ายและผลการใช้จ่าย จำนวน 133,225.65 บาท คิดเป็นร้อยละ 91.19

3. คณะครุศาสตร์อุตสาหกรรม ได้รับจัดสรรงบประมาณ 6,275,900.00 บาท งบประมาณหลังโอนเปลี่ยนแปลง 5,262,943.11 บาท ผลการเบิกจ่ายและผลการใช้จ่าย จำนวน 5,261,773.11 บาท คิดเป็นร้อยละ 99.98

4. คณะเทคโนโลยีการเกษตรและอุตสาหกรรมเกษตร ได้รับจัดสรรงบประมาณ 1,291,400.00 บาท งบประมาณหลังโอนเปลี่ยนแปลง 1,860,834.00 บาท ผลการเบิกจ่ายและผลการใช้จ่าย จำนวน 1,605,207.49 บาท คิดเป็นร้อยละ 86.26

5. คณะบริหารธุรกิจและเทคโนโลยีสารสนเทศ ได้รับจัดสรรงบประมาณ 30,218,200.00 บาท งบประมาณหลังโอนเปลี่ยนแปลง 30,245,070.00 บาท ผลการเบิกจ่าย จำนวน 28,987,017.44 บาท คิดเป็นร้อยละ 95.84 ได้กั้เงินไว้เบิกจ่ายเหลือมปี จำนวน 162,710.00 บาท คิดเป็นร้อยละ 0.54 และผลการใช้จ่าย จำนวน 29,149,727.44 บาท คิดเป็นร้อยละ 96.38

6. คณะวิทยาศาสตร์และเทคโนโลยี ได้รับจัดสรรงบประมาณ 15,641,800.00 บาท งบประมาณหลังโอนเปลี่ยนแปลง 14,766,200.00 บาท ผลการเบิกจ่าย จำนวน 11,924,741.08 บาท คิดเป็นร้อยละ 80.76 ได้กั้เงินไว้เบิกจ่ายเหลือมปี จำนวน 2,115,500.00 บาท คิดเป็นร้อยละ 14.33 และผลการใช้จ่าย จำนวน 14,040,241.08 บาท คิดเป็นร้อยละ 95.08

7. คณะวิศวกรรมศาสตร์และสถาปัตยกรรมศาสตร์ ได้รับจัดสรรงบประมาณ 32,652,900.00 บาท งบประมาณหลังโอนเปลี่ยนแปลง 29,139,947.75 บาท ผลการเบิกจ่าย จำนวน 26,498,048.27 บาท คิดเป็นร้อยละ 90.93 ได้กั้เงินไว้เบิกจ่ายเหลือมปี จำนวน 1,202,990.00 บาท คิดเป็นร้อยละ 4.13 และผลการใช้จ่าย จำนวน 27,701,038.27 บาท คิดเป็นร้อยละ 95.06

8. คณะศิลปศาสตร์ ได้รับจัดสรรงบประมาณ 9,899,000.00 บาท งบประมาณหลังโอนเปลี่ยนแปลง 9,914,150.00 บาท ผลการเบิกจ่ายและผลการใช้จ่าย จำนวน 8,969,437.41 บาท คิดเป็นร้อยละ 90.47

9. สถาบันวิจัยและพัฒนา ได้รับจัดสรรงบประมาณ 3,086,400.00 บาท งบประมาณหลังโอนเปลี่ยนแปลง 3,095,740.00 บาท ผลการเบิกจ่ายและผลการใช้จ่าย จำนวน 2,599,959.10 บาท คิดเป็นร้อยละ 83.99

10. สำนักวิทยบริการและเทคโนโลยีสารสนเทศ ได้รับจัดสรรงบประมาณ 4,638,700.00 บาท งบประมาณหลังโอนเปลี่ยนแปลง 4,568,700.00 บาท ผลการเบิกจ่ายและผลการใช้จ่าย จำนวน 4,400,388.39 บาท คิดเป็นร้อยละ 96.32

11. สำนักส่งเสริมวิชาการและงานทะเบียน ได้รับจัดสรรงบประมาณ 1,922,600.00 บาท งบประมาณหลังโอนเปลี่ยนแปลง 1,979,555.00 บาท ผลการเบิกจ่าย จำนวน 1,824,662.89 บาท คิดเป็นร้อยละ 92.18 ได้กั้เงินไว้เบิกจ่ายเหลือมปี จำนวน 128,400.00 บาท คิดเป็นร้อยละ 6.49 และผลการใช้จ่าย จำนวน 1,953,062.89 บาท คิดเป็นร้อยละ 98.66

ภาคผนวก

ผลการเบิกจ่ายและการใช้จ่าย
งบประมาณรายจ่าย
ประจำปีงบประมาณ พ.ศ. 2567

ผลการเบิกจ่ายงบประมาณรายจ่าย ประจำปีงบประมาณ พ.ศ. 2567

มหาวิทยาลัยเทคโนโลยีราชมงคลสุวรรณภูมิ

รอบ 12 เดือน ระหว่างวันที่ 1 ตุลาคม 2566 - 30 กันยายน 2567

ตารางที่ 1 ผลการเบิกจ่ายและการใช้จ่ายงบประมาณรายจ่าย ประจำปีงบประมาณ พ.ศ. 2563 - 2567 ภาพรวม

ปีงบประมาณ	เป้าหมาย การเบิกจ่าย มติ ครม.	เป้าหมาย การใช้จ่าย มติ ครม.	งบประมาณ (บาท)	หลังโอนเปลี่ยนแปลง (บาท)	ผลการเบิกจ่าย		กันเงินไว้เบิกจ่ายเหลือในปี		ผลการใช้จ่าย (เบิกจ่าย+เงินกัน)		คงเหลือส่งคืน	
	(ร้อยละ)	(ร้อยละ)			(บาท)	(ร้อยละ)	(บาท)	(ร้อยละ)	(บาท)	(ร้อยละ)	(บาท)	(ร้อยละ)
ปีงบประมาณ พ.ศ. 2563	100.00		835,135,200.00	833,682,092.68	735,141,209.06	88.18	92,462,545.00	11.09	827,603,754.06	99.27	6,078,338.62	0.73
ปีงบประมาณ พ.ศ. 2564	100.00		790,676,300.00	798,369,628.83	757,928,466.11	94.93	32,099,000.00	4.02	790,027,466.11	98.96	8,342,162.72	1.04
ปีงบประมาณ พ.ศ. 2565	93.00	100.00	803,682,700.00	813,522,521.12	711,425,387.21	87.45	102,097,133.91	12.55	813,522,521.12	100.00	-	-
ปีงบประมาณ พ.ศ. 2566	93.00	100.00	774,370,900.00	785,233,954.04	739,485,932.11	94.17	45,748,021.93	5.83	785,233,954.04	100.00	-	-
ปีงบประมาณ พ.ศ. 2567	93.00	100.00	790,159,500.00	794,648,275.67	682,568,195.67	85.90	112,080,080.00	14.10	794,648,275.67	100.00	-	-

ตารางที่ 2 ผลการเบิกจ่ายและการใช้จ่ายงบประมาณรายจ่าย ประจำปีงบประมาณ พ.ศ. 2562 - 2567 รายจ่ายประจำ

ปีงบประมาณ	เป้าหมาย การเบิกจ่าย มติ ครม.	เป้าหมาย การใช้จ่าย มติ ครม.	งบประมาณ (บาท)	หลังโอนเปลี่ยนแปลง (บาท)	ผลการเบิกจ่าย		กันเงินไว้เบิกจ่ายเหลือในปี		ผลการใช้จ่าย (เบิกจ่าย+เงินกัน)		คงเหลือส่งคืน	
	(ร้อยละ)	(ร้อยละ)			(บาท)	(ร้อยละ)	(บาท)	(ร้อยละ)	(บาท)	(ร้อยละ)	(บาท)	(ร้อยละ)
ปีงบประมาณ พ.ศ. 2563	100.00		610,927,000.00	618,288,019.14	612,209,680.52	99.02	-	-	612,209,680.52	99.02	6,078,338.62	0.98
ปีงบประมาณ พ.ศ. 2564	100.00		605,171,800.00	621,165,397.03	612,823,234.31	98.66	-	-	612,823,234.31	98.66	8,342,162.72	1.34
ปีงบประมาณ พ.ศ. 2565	98.00	100.00	580,933,800.00	597,293,186.21	597,293,186.21	100.00	-	-	597,293,186.21	100.00	-	-
ปีงบประมาณ พ.ศ. 2566	98.00	100.00	582,282,800.00	599,096,394.10	598,911,596.10	99.97	184,798.00	0.03	599,096,394.10	100.00	-	-
ปีงบประมาณ พ.ศ. 2567	98.00	100.00	592,997,700.00	599,942,332.38	599,942,332.38	100.00	-	-	599,942,332.38	100.00	-	-

ตารางที่ 3 ผลการเบิกจ่ายและการใช้จ่ายงบประมาณรายจ่าย ประจำปีงบประมาณ พ.ศ. 2562 - 2567 รายจ่ายลงทุน

ปีงบประมาณ	เป้าหมาย การเบิกจ่าย มติ ครม.	เป้าหมาย การใช้จ่าย มติ ครม.	งบประมาณ (บาท)	หลังโอนเปลี่ยนแปลง (บาท)	ผลการเบิกจ่าย		กันเงินไว้เบิกจ่ายเหลือในปี		ผลการใช้จ่าย (เบิกจ่าย+เงินกัน)		คงเหลือส่งคืน	
	(ร้อยละ)	(ร้อยละ)			(บาท)	(ร้อยละ)	(บาท)	(ร้อยละ)	(บาท)	(ร้อยละ)	(บาท)	(ร้อยละ)
ปีงบประมาณ พ.ศ. 2563	100.00		224,208,200.00	215,394,073.54	122,931,528.54	57.07	92,462,545.00	42.93	215,394,073.54	100.00	-	-
ปีงบประมาณ พ.ศ. 2564	100.00		185,504,500.00	177,204,231.80	145,105,231.80	81.89	32,099,000.00	18.11	177,204,231.80	100.00	-	-
ปีงบประมาณ พ.ศ. 2565	75.00	100.00	222,748,900.00	216,229,334.91	114,132,201.00	52.78	102,097,133.91	47.22	216,229,334.91	100.00	-	-
ปีงบประมาณ พ.ศ. 2566	75.00	100.00	192,088,100.00	186,137,559.94	140,574,336.01	75.52	45,563,223.93	24.48	186,137,559.94	100.00	-	-
ปีงบประมาณ พ.ศ. 2567	75.00	100.00	197,161,800.00	194,705,943.29	82,625,863.29	42.44	112,080,080.00	57.56	194,705,943.29	100.00	-	-

ตารางที่ 4 ผลการเบิกจ่ายเงินก้อนเลื่อนปี งบประมาณรายจ่าย ประจำปีงบประมาณ พ.ศ. 2566 จำแนกตามรายจ่าย

ที่	งบรายจ่าย	งบประมาณ ที่กั้นเงินเลื่อนปี 66	ผลการเบิกจ่าย	
			(บาท)	(ร้อยละ)
	รวมทั้งสิ้น	45,748,021.93	43,285,721.93	94.62
1	งบเงินอุดหนุน	184,798.00	184,798.00	100.00
1	งบลงทุน	45,563,223.93	43,100,923.93	94.60

ตารางที่ 5 ผลการเบิกจ่ายและการใช้จ่ายงบประมาณรายจ่าย ประจำปีงบประมาณ พ.ศ. 2567

ที่	รายจ่าย	งบประมาณ	งบประมาณหลังโอน เปลี่ยนแปลง	ผลการเบิกจ่าย		กั้นเงินเลื่อนปี 67		ผลการใช้จ่าย	
				(บาท)	(ร้อยละ)	(บาท)	(ร้อยละ)	(บาท)	(ร้อยละ)
1	ภาพรวม	790,159,500.00	794,648,275.67	682,568,195.67	85.90	112,080,080.00	14.10	794,648,275.67	100.00
2	รายจ่ายประจำ	592,997,700.00	599,942,332.38	599,942,332.38	100.00	-	-	599,942,332.38	100.00
3	รายจ่ายลงทุน	197,161,800.00	194,705,943.29	82,625,863.29	42.44	112,080,080.00	57.56	194,705,943.29	100.00

ตารางที่ 6 ผลการเบิกจ่ายและการใช้จ่ายงบประมาณรายจ่าย ประจำปีงบประมาณ พ.ศ. 2567 จำแนกตามแผนงาน/ผลผลิต

ที่	แผนงาน/ผลผลิต	งบประมาณ	งบประมาณหลังโอน เปลี่ยนแปลง	ผลการเบิกจ่าย		กั้นเงินเลื่อนปี 67		ผลการใช้จ่าย	
				(บาท)	(ร้อยละ)	(บาท)	(ร้อยละ)	(บาท)	(ร้อยละ)
	รวมทั้งสิ้น	790,159,500.00	794,648,275.67	682,568,195.67	85.90	112,080,080.00	14.10	794,648,275.67	100.00
1	แผนงานบุคลากรภาครัฐ	533,398,600.00	537,887,375.67	537,887,375.67	100.00	-	-	537,887,375.67	100.00
1.1	รายการบุคลากรภาครัฐ	533,398,600.00	537,887,375.67	537,887,375.67	100.00	-	-	537,887,375.67	100.00
2	แผนงานพื้นฐานด้านการพัฒนา และเสริมสร้างศักยภาพ ทรัพยากรมนุษย์	2,700,000.00	2,700,000.00	2,700,000.00	100.00	-	-	2,700,000.00	100.00
2.1	ผลผลิต : ผลงานการให้บริการ วิชาการ	2,700,000.00	2,700,000.00	2,700,000.00	100.00	-	-	2,700,000.00	100.00

ที่	แผนงาน/ผลผลิต	งบประมาณ	งบประมาณหลังโอนเปลี่ยนแปลง	ผลการเบิกจ่าย		กันเงินเหลือปี 67		ผลการใช้จ่าย	
		(บาท)	(บาท)	(บาท)	(ร้อยละ)	(บาท)	(ร้อยละ)	(บาท)	(ร้อยละ)
3	แผนงานยุทธศาสตร์พัฒนาศักยภาพคนตลอดช่วงชีวิต	254,060,900.00	254,060,900.00	141,980,820.00	55.88	112,080,080.00	44.12	254,060,900.00	100.00
3.1	ผลผลิต : ผู้สำเร็จการศึกษา ด้านสังคมศาสตร์	18,338,800.00	18,338,800.00	18,338,800.00	100.00	-	-	18,338,800.00	100.00
3.2	ผลผลิต : ผู้สำเร็จการศึกษา ด้านวิทยาศาสตร์และเทคโนโลยี	189,110,500.00	189,110,500.00	104,269,320.00	55.14	84,841,180.00	44.86	189,110,500.00	100.00
3.3	โครงการ : โครงการพัฒนา และผลิตกำลังคนของประเทศ เพื่อรองรับนโยบาย Thailand 4.0	46,611,600.00	46,611,600.00	19,372,700.00	41.56	27,238,900.00	58.44	46,611,600.00	100.00

ตารางที่ 7 ผลการเบิกจ่ายและการใช้จ่ายงบประมาณรายจ่าย ประจำปีงบประมาณ พ.ศ. 2567 จำแนกตามงบรายจ่าย

ที่	รายจ่าย	งบประมาณ	งบประมาณหลังโอนเปลี่ยนแปลง	ผลการเบิกจ่าย		กันเงินเหลือปี 67		ผลการใช้จ่าย	
		(บาท)	(บาท)	(บาท)	(ร้อยละ)	(บาท)	(ร้อยละ)	(บาท)	(ร้อยละ)
	รวมทั้งสิ้น	790,159,500.00	794,648,275.67	682,568,195.67	85.90	112,080,080.00	14.10	794,648,275.67	100.00
1	งบบุคลากร	130,079,100.00	137,336,438.42	137,336,438.42	100.00	-	-	137,336,438.42	100.00
2	งบดำเนินงาน	8,993,700.00	6,225,137.25	6,225,137.25	100.00	-	-	6,225,137.25	100.00
3	งบลงทุน	197,161,800.00	194,705,943.29	82,625,863.29	42.44	112,080,080.00	57.56	194,705,943.29	100.00
4	งบเงินอุดหนุน	453,924,900.00	456,380,756.71	456,380,756.71	100.00	-	-	456,380,756.71	100.00
5	งบรายจ่ายอื่น	-	-	-	-	-	-	-	-

ตารางที่ 8 ผลการเบิกจ่ายรายการเงินกันเหลือมปี งบประมาณรายจ่าย ประจำปีงบประมาณ พ.ศ. 2566

ที่	รายการ	หน่วยงาน	ศูนย์พื้นที่	เริ่มต้นสัญญา	สิ้นสุดสัญญา	กันเงินเหลือมปี 66	ผลการเบิกจ่าย	คงเหลือส่งคืน	รายละเอียดสถานะ
	รวมทั้งสิ้น (จำนวน 9 รายการ)					45,748,021.93	43,285,721.93	2,462,300.00	
	รายจ่ายประจำ					184,798.00	184,798.00	-	
1	แผนงานยุทธศาสตร์พัฒนาศักยภาพคนตลอดช่วงชีวิต					184,798.00	184,798.00	-	
1.1	ผลผลิต : ผู้สำเร็จการศึกษาด้านสังคมศาสตร์					43,870.00	43,870.00	-	
1.1.1	งบเงินอุดหนุน					43,870.00	43,870.00	-	
1)	จ้างเหมาบริการจัดทำชุดป้ายประชาสัมพันธ์ คณะบริหารธุรกิจและเทคโนโลยีสารสนเทศ จำนวน 1 ชุด	บพ.	วาสุกรี	12 ก.ย. 66	12 ต.ค. 66	43,870.00	43,870.00	-	ส่งมอบและเบิกจ่ายเสร็จสิ้น
1.2	ผลผลิต : ผู้สำเร็จการศึกษาด้านวิทยาศาสตร์และเทคโนโลยี					140,928.00	140,928.00	-	
1.2.2	งบเงินอุดหนุน					140,928.00	140,928.00	-	
2)	วัสดุคอมพิวเตอร์ จำนวน 7 รายการ	วท.	หันตรา	6 ก.ย. 66	6 ต.ค. 66	140,928.00	140,928.00	-	ส่งมอบและเบิกจ่ายเสร็จสิ้น
	รายจ่ายลงทุน					45,563,223.93	43,100,923.93	2,462,300.00	
1	แผนงานยุทธศาสตร์พัฒนาศักยภาพคนตลอดช่วงชีวิต					45,563,223.93	43,100,923.93	2,462,300.00	
1.1	ผลผลิต : ผู้สำเร็จการศึกษาด้านวิทยาศาสตร์และเทคโนโลยี					32,063,223.93	29,600,923.93	2,462,300.00	
1.1.1	งบลงทุน					32,063,223.93	29,600,923.93	2,462,300.00	
1.1.1.1	ครุภัณฑ์					2,768,000.00	2,768,000.00	-	
3)	ชุดครุภัณฑ์ผลิตอาหารสัตว์ปลอดภัย ตำบลหันตรา อำเภอพระนครศรีอยุธยา จังหวัดพระนครศรีอยุธยา จำนวน 1 ชุด	ทอ.	หันตรา	7 ก.ย. 66	5 ม.ค. 67	2,768,000.00	2,768,000.00	-	ส่งมอบและเบิกจ่ายเสร็จสิ้น
1.1.1.2	ที่ดินและสิ่งก่อสร้าง					29,295,223.93	26,832,923.93	2,462,300.00	
4)	ปรับปรุงอาคารเรียนและปฏิบัติการวิศวกรรมโยธา (อาคาร 13) พร้อมครุภัณฑ์ ตำบลบางกระสอ อำเภอเมืองนนทบุรี จังหวัดนนทบุรี จำนวน 1 งาน (6 งวดงาน)	วส.	นนทบุรี	24 ต.ค.66	31 พ.ค.67	16,988,300.00	14,526,000.00	2,462,300.00	ส่งมอบและเบิกจ่ายเสร็จสิ้น (กันเงินเหลือมปีแบบไม่มีหนี้)
5)	ปรับปรุงสนามกีฬาและอาคารอำนวยการ สนามกีฬา ศูนย์สุพรรณบุรี ตำบลย่านยาว อำเภอสามชุก จังหวัดสุพรรณบุรี 1 งาน (งวดงานที่ 3-5)	กบส.	สุพรรณบุรี	2 มิ.ย. 66	30 ก.ย. 66	10,341,501.93	10,341,501.93	-	ส่งมอบและเบิกจ่ายเสร็จสิ้น
6)	ปรับปรุงศูนย์การเรียนรู้ด้านปัญญาประดิษฐ์ ตำบลย่านยาว อำเภอสามชุก จังหวัดสุพรรณบุรี จำนวน 1 งาน (งวดงานที่ 1-3)	บพ.	สุพรรณบุรี	3 เม.ย. 66	16 ส.ค. 66	1,222,222.00	1,222,222.00	-	ส่งมอบและเบิกจ่ายเสร็จสิ้น

ที่	รายการ	หน่วยงาน	ศูนย์พื้นที่	เริ่มต้นสัญญา	สิ้นสุดสัญญา	กันเงินเหลือปี 66	ผลการเบิกจ่าย	คงเหลือส่งคืน	รายละเอียดสถานะ
7)	ปรับปรุงห้องปฏิบัติการถ่ายทำสื่อดิจิทัลเสมือนจริง ตำบลย่านยาว อำเภอสามชุก จังหวัดสุพรรณบุรี จำนวน 1 งาน (งวดงานที่ 3)	วท.	สุพรรณบุรี	23 พ.ค. 66	21 ส.ค. 66	743,200.00	743,200.00	-	ส่งมอบและเบิกจ่ายเสร็จสิ้น
1.2	โครงการ : โครงการพัฒนาและผลิตกำลังคนของประเทศเพื่อ รองรับนโยบาย Thailand 4.0					13,500,000.00	13,500,000.00	-	
1.2.1	งบลงทุน					13,500,000.00	13,500,000.00	-	
1.2.1.1	ค่าครุภัณฑ์					13,500,000.00	13,500,000.00	-	
8)	ชุดครุภัณฑ์ปฏิบัติการควบคุมแขนกลในงานอุตสาหกรรมโลหะ สำหรับการผลิตอัตโนมัติ ตำบลย่านยาว อำเภอสามชุก จังหวัดสุพรรณบุรี จำนวน 1 ชุด	คอ.	สุพรรณบุรี	14 มิ.ย. 66	11 ธ.ค. 66	8,200,000.00	8,200,000.00	-	ส่งมอบและเบิกจ่ายเสร็จสิ้น
9)	ชุดครุภัณฑ์ปฏิบัติการควบคุมทางไกลห้องเรียนออนไลน์ หุ่นยนต์ในงานอุตสาหกรรมและเทคโนโลยีคู่มือดิจิทัล ตำบลย่านยาว อำเภอสามชุก จังหวัดสุพรรณบุรี จำนวน 1 ชุด	คอ.	สุพรรณบุรี	13 มิ.ย. 66	10 ธ.ค. 66	5,300,000.00	5,300,000.00	-	ส่งมอบและเบิกจ่ายเสร็จสิ้น

ตารางที่ 9 ผลการเบิกจ่ายและการใช้จ่ายงบประมาณรายจ่าย ประจำปีงบประมาณ พ.ศ. 2567 จำแนกตามแผนงาน/ผลผลิต/งบรายจ่าย

ที่	แผนงาน/ผลผลิต/โครงการ/งบรายจ่าย/รายจ่ายที่สำคัญ	งบประมาณ	งบประมาณหลังโอนเปลี่ยนแปลง	ผลการเบิกจ่าย		กันเงินเหลือปี 67		ผลการใช้จ่าย	
		(บาท)	(บาท)	(บาท)	(ร้อยละ)	(บาท)	(ร้อยละ)	(บาท)	(ร้อยละ)
รวมทั้งสิ้น		790,159,500.00	794,648,275.67	682,568,195.67	85.90	112,080,080.00	14.10	794,648,275.67	100.00
รายจ่ายประจำ		592,997,700.00	599,942,332.38	599,942,332.38	100.00	-	-	599,942,332.38	100.00
1	แผนงานบุคลากรภาครัฐ	533,398,600.00	537,887,375.67	537,887,375.67	100.00	-	-	537,887,375.67	100.00
1.1	รายการบุคลากรภาครัฐ	533,398,600.00	537,887,375.67	537,887,375.67	100.00	-	-	537,887,375.67	100.00
1.1.1	งบบุคลากร	130,079,100.00	137,336,438.42	137,336,438.42	100.00	-	-	137,336,438.42	100.00
1.1.1.1	เงินเดือน	108,792,100.00	116,248,199.61	116,248,199.61	100.00	-	-	116,248,199.61	100.00
1)	เงินเดือนอัตราเดิม	96,674,500.00	101,141,390.00	101,141,390.00	100.00	-	-	101,141,390.00	100.00
2)	เงินประจำตำแหน่งทางวิชาการ	6,228,000.00	7,793,300.00	7,793,300.00	100.00	-	-	7,793,300.00	100.00
3)	เงินค่าตอบแทนรายเดือนตำแหน่งทางวิชาการ	5,721,600.00	7,103,509.61	7,103,509.61	100.00	-	-	7,103,509.61	100.00
4)	เงินค่าตอบแทนรายเดือนตำแหน่งประเภทวิชาชีพเฉพาะ เชี่ยวชาญเฉพาะ	168,000.00	210,000.00	210,000.00	100.00	-	-	210,000.00	100.00
1.1.1.2	ค่าจ้างประจำ	5,883,200.00	5,639,880.00	5,639,880.00	100.00	-	-	5,639,880.00	100.00
1)	ค่าจ้างประจำอัตราเดิม	5,883,200.00	5,639,880.00	5,639,880.00	100.00	-	-	5,639,880.00	100.00
1.1.1.3	ค่าจ้างชั่วคราว	1,838,200.00	1,817,160.00	1,817,160.00	100.00	-	-	1,817,160.00	100.00
1)	ค่าจ้างชั่วคราวอัตราเดิม	1,838,200.00	1,817,160.00	1,817,160.00	100.00	-	-	1,817,160.00	100.00
1.1.1.4	ค่าตอบแทนพนักงานราชการ	13,565,600.00	13,631,198.81	13,631,198.81	100.00	-	-	13,631,198.81	100.00
1)	ค่าตอบแทนพนักงานราชการอัตราเดิม	13,565,600.00	13,631,198.81	13,631,198.81	100.00	-	-	13,631,198.81	100.00
1.1.2	งบดำเนินงาน	8,993,700.00	6,225,137.25	6,225,137.25	100.00	-	-	6,225,137.25	100.00
1.1.2.1	ค่าตอบแทน ใช้สอยและวัสดุ	8,993,700.00	6,225,137.25	6,225,137.25	100.00	-	-	6,225,137.25	100.00
1)	ค่าเช่าบ้าน	672,000.00	672,000.00	672,000.00	100.00	-	-	672,000.00	100.00
2)	ค่าตอบแทนพิเศษข้าราชการที่ได้รับเงินเดือนเพิ่มขึ้น	27,400.00	85,555.74	85,555.74	100.00	-	-	85,555.74	100.00
3)	ค่าตอบแทนพิเศษลูกจ้างประจำที่ได้รับเงินเดือนเพิ่มขึ้น	35,300.00	43,978.80	43,978.80	100.00	-	-	43,978.80	100.00
4)	เงินประจำตำแหน่งผู้บริหารมีวาระ	3,756,000.00	4,797,091.84	4,797,091.84	100.00	-	-	4,797,091.84	100.00
5)	เงินประจำตำแหน่งผู้บริหารไม่มีวาระ	187,200.00	-	-	-	-	-	-	-
6)	ค่าตอบแทนรายเดือนตำแหน่งประเภทผู้บริหารที่มีวาระ	3,637,200.00	150,000.00	150,000.00	100.00	-	-	150,000.00	100.00
7)	ค่าตอบแทนรายเดือนตำแหน่งประเภทผู้บริหารไม่มีวาระ	187,200.00	-	-	-	-	-	-	-

ที่	แผนงาน/ผลผลิต/โครงการ/งบรายจ่าย/รายจ่ายที่สำคัญ	งบประมาณ	งบประมาณหลังโอนเปลี่ยนแปลง	ผลการเบิกจ่าย		กันเงินเหลือปี 67		ผลการใช้จ่าย	
		(บาท)	(บาท)	(บาท)	(ร้อยละ)	(บาท)	(ร้อยละ)	(บาท)	(ร้อยละ)
8)	เงินสมทบกองทุนประกันสังคม	468,100.00	464,725.00	464,725.00	100.00	-	-	464,725.00	100.00
9)	เงินสมทบกองทุนเงินทดแทน	23,300.00	11,785.87	11,785.87	100.00	-	-	11,785.87	100.00
1.1.3	งบเงินอุดหนุน	394,325,800.00	394,325,800.00	394,325,800.00	100.00	-	-	394,325,800.00	100.00
1.1.3.1	เงินอุดหนุนค่าใช้จ่ายบุคลากร (พนักงานมหาวิทยาลัย)	394,325,800.00	394,325,800.00	394,325,800.00	100.00	-	-	394,325,800.00	100.00
1)	ค่าใช้จ่ายพนักงานมหาวิทยาลัยอัตราเดิม	386,131,300.00	386,131,300.00	386,131,300.00	100.00	-	-	386,131,300.00	100.00
2)	เงินประจำตำแหน่งทางวิชาการ	7,942,500.00	7,942,500.00	7,942,500.00	100.00	-	-	7,942,500.00	100.00
3)	เงินค่าตอบแทนรายเดือนตำแหน่งประภทวิชาชีพิเศษเฉพาะ เชี่ยวชาญเฉพาะ	252,000.00	252,000.00	252,000.00	100.00	-	-	252,000.00	100.00
2	แผนงานพื้นฐานด้านการพัฒนาและเสริมสร้างศักยภาพ ทรัพยากรมนุษย์	2,700,000.00	2,700,000.00	2,700,000.00	100.00	-	-	2,700,000.00	100.00
2.1	ผลผลิต : ผลงานการให้บริการวิชาการ	2,700,000.00	2,700,000.00	2,700,000.00	100.00	-	-	2,700,000.00	100.00
2.1.1	งบเงินอุดหนุน	2,700,000.00	2,700,000.00	2,700,000.00	100.00	-	-	2,700,000.00	100.00
2.1.1.1	งบเงินอุดหนุนค่าใช้จ่ายโครงการบริการวิชาการ	2,700,000.00	2,700,000.00	2,524,096.00	93.49	-	-	2,524,096.00	93.49
1)	โครงการอนุรักษ์พันธุกรรมพืช	2,700,000.00	2,700,000.00	2,524,096.00	93.49	-	-	2,524,096.00	93.49
2.1.1.2	ค่าสาธารณูปโภค	-	-	175,904.00	-	-	-	175,904.00	-
1)	ค่าไฟฟ้า	-	-	175,904.00	-	-	-	175,904.00	-
3	แผนงานยุทธศาสตร์พัฒนาศักยภาพคนตลอดช่วงชีวิต	56,899,100.00	59,354,956.71	59,354,956.71	100.00	-	-	59,354,956.71	100.00
3.1	ผลผลิต : ผู้สำเร็จการศึกษาด้านสังคมศาสตร์	5,251,900.00	5,548,676.71	5,548,676.71	100.00	-	-	5,548,676.71	100.00
3.1.1	งบเงินอุดหนุน	5,251,900.00	5,548,676.71	5,548,676.71	100.00	-	-	5,548,676.71	100.00
3.1.1.1	ค่าตอบแทน ใช้สอยและวัสดุ	3,276,800.00	3,226,305.13	3,226,305.13	100.00	-	-	3,226,305.13	100.00
	- ค่าตอบแทนเหมาจ่ายแทนการจัดหารถประจำตำแหน่ง	1,905,600.00		1,905,600.00			-		
	- ค่าซ่อมแซมครุภัณฑ์	-		51,387.00			-		
	- ค่าวัสดุการศึกษา	1,065,700.00		1,071,097.13			-		
	- ค่าวัสดุการจัดทำข้อสอบ	305,500.00		198,221.00			-		

ที่	แผนงาน/ผลผลิต/โครงการ/งบรายจ่าย/รายจ่ายที่สำคัญ	งบประมาณ	งบประมาณหลังโอนเปลี่ยนแปลง	ผลการเบิกจ่าย		กันเงินเหลือปี 67		ผลการใช้จ่าย	
		(บาท)	(บาท)	(บาท)	(ร้อยละ)	(บาท)	(ร้อยละ)	(บาท)	(ร้อยละ)
3.1.1.2	ค่าสาธารณูปโภค	1,975,100.00	2,322,371.58	2,322,371.58	100.00	-	-	2,322,371.58	100.00
1)	ค่าไฟฟ้า	1,801,000.00	2,287,390.06	2,287,390.06	100.00	-	-	2,287,390.06	100.00
2)	ค่าประปา	122,600.00	-	-	-	-	-	-	-
3)	ค่าโทรศัพท์	3,500.00	-	-	-	-	-	-	-
4)	ค่าโทรศัพท์เคลื่อนที่ผู้บริหาร	48,000.00	34,981.52	34,981.52	100.00	-	-	34,981.52	100.00
3.2	ผลผลิต : ผู้สำเร็จการศึกษาด้านวิทยาศาสตร์และเทคโนโลยี	51,647,200.00	53,088,580.00	53,088,580.00	100.00	-	-	53,088,580.00	100.00
3.2.1	งบเงินอุดหนุน	51,647,200.00	53,088,580.00	53,088,580.00	100.00	-	-	53,088,580.00	100.00
3.2.1.1	ค่าตอบแทน ใช้สอยและวัสดุ	38,332,200.00	29,470,160.18	29,470,160.18	100.00	-	-	29,470,160.18	100.00
	- ค่าเช่าทรัพย์สิน	31,822,200.00		23,459,480.00					
	- ค่าซ่อมแซมครุภัณฑ์	-		55,510.00					
	- ค่าวัสดุการศึกษา	5,207,300.00		5,720,404.18					
	- ค่าวัสดุการจัดทำข้อสอบ	906,500.00		234,766.00					
	- ค่าวัสดุอื่นๆ	396,200.00		-					
2.2.1.2	ค่าสาธารณูปโภค	13,315,000.00	23,618,419.82	23,618,419.82	100.00	-	-	23,618,419.82	100.00
1)	ค่าไฟฟ้า	9,675,200.00	19,992,193.34	19,992,193.34	100.00	-	-	19,992,193.34	100.00
2)	ค่าประปา	731,300.00	1,474,845.03	1,474,845.03	100.00	-	-	1,474,845.03	100.00
3)	ค่าโทรศัพท์	338,100.00	127,140.81	127,140.81	100.00	-	-	127,140.81	100.00
4)	ค่าโทรศัพท์เคลื่อนที่ผู้บริหาร	276,000.00	207,008.74	207,008.74	100.00	-	-	207,008.74	100.00
5)	ค่าบริการสื่อสารและโทรคมนาคม	2,294,400.00	1,817,231.90	1,817,231.90	100.00	-	-	1,817,231.90	100.00
3.3	โครงการ : โครงการพัฒนาและผลิตกำลังคนของประเทศเพื่อรองรับนโยบาย Thailand 4.0	-	717,700.00	717,700.00	100.00	-	-	717,700.00	100.00
3.3.1	งบเงินอุดหนุน	-	717,700.00	717,700.00	100.00	-	-	717,700.00	100.00
3.3.1.1	ค่าใช้จ่ายดำเนินงาน	-	717,700.00	717,700.00	100.00	-	-	717,700.00	100.00

ที่	แผนงาน/ผลผลิต/โครงการ/งบรายจ่าย/รายจ่ายที่สำคัญ	งบประมาณ	งบประมาณหลังโอนเปลี่ยนแปลง	ผลการเบิกจ่าย		กันเงินเหลือปี 67		ผลการใช้จ่าย	
		(บาท)	(บาท)	(บาท)	(ร้อยละ)	(บาท)	(ร้อยละ)	(บาท)	(ร้อยละ)
	รายจ่ายลงทุน	197,161,800.00	194,705,943.29	82,625,863.29	42.44	112,080,080.00	57.56	194,705,943.29	100.00
1	แผนงานยุทธศาสตร์พัฒนาศักยภาพคนตลอดช่วงชีวิต	197,161,800.00	194,705,943.29	82,625,863.29	42.44	112,080,080.00	57.56	194,705,943.29	100.00
1.1	ผลผลิต : ผู้สำเร็จการศึกษาด้านสังคมศาสตร์	13,086,900.00	12,790,123.29	12,790,123.29	100.00	-	-	12,790,123.29	100.00
1.1.1	งบลงทุน	13,086,900.00	12,790,123.29	12,790,123.29	100.00	-	-	12,790,123.29	100.00
1.1.1.1	ค่าครุภัณฑ์	13,086,900.00	12,790,123.29	12,790,123.29	100.00	-	-	12,790,123.29	100.00
1.2	ผลผลิต : ผู้สำเร็จการศึกษาด้านวิทยาศาสตร์และเทคโนโลยี	137,463,300.00	136,021,920.00	51,180,740.00	37.63	84,841,180.00	62.37	136,021,920.00	100.00
1.2.1	งบลงทุน	137,463,300.00	136,021,920.00	51,180,740.00	37.63	84,841,180.00	62.37	136,021,920.00	100.00
1.2.1.1	ค่าครุภัณฑ์	86,008,100.00	85,742,370.00	48,782,240.00	56.89	36,960,130.00	43.11	85,742,370.00	100.00
1.2.1.2	ค่าที่ดินและสิ่งก่อสร้าง	51,455,200.00	50,279,550.00	2,398,500.00	4.77	47,881,050.00	95.23	50,279,550.00	100.00
1.3	โครงการ : โครงการพัฒนาและผลิตกำลังคนของประเทศเพื่อรองรับนโยบาย Thailand 4.0	46,611,600.00	45,893,900.00	18,655,000.00	40.65	27,238,900.00	59.35	45,893,900.00	100.00
1.3.1	งบลงทุน	46,611,600.00	45,893,900.00	18,655,000.00	40.65	27,238,900.00	59.35	45,893,900.00	100.00
1.3.1.1	ค่าครุภัณฑ์	46,611,600.00	45,893,900.00	18,655,000.00	40.65	27,238,900.00	59.35	45,893,900.00	100.00

ตารางที่ 10 ผลการเบิกจ่ายและการใช้จ่ายงบประมาณรายจ่าย ประจำปีงบประมาณ พ.ศ. 2567 จำแนกตามหน่วยงานและรายจ่ายภาพรวม

ที่	หน่วยงาน	รายจ่ายภาพรวม							
		งบประมาณ	งบประมาณหลังโอนเปลี่ยนแปลง	ผลการเบิกจ่าย		กันเงินเหลือปี 67		ผลการใช้จ่าย	
		(บาท)	(บาท)	(บาท)	(ร้อยละ)	(บาท)	(ร้อยละ)	(บาท)	(ร้อยละ)
	รวมทั้งสิ้น	790,159,500.00	794,648,275.67	682,568,195.67	85.90	112,080,080.00	14.10	794,648,275.67	100.00
1	มทรส.ส่วนกลาง	584,768,700.00	591,948,956.81	591,948,956.81	100.00	-	-	591,948,956.81	100.00
2	สำนักงานอธิการบดี (รวม)	528,000.00	498,719.09	498,719.09	100.00	-	-	498,719.09	100.00
2.1	สำนักงานอธิการบดี	24,000.00	15,430.12	15,430.12	100.00	-	-	15,430.12	100.00
2.2	กองกลาง	12,000.00	12,329.08	12,329.08	100.00	-	-	12,329.08	100.00
2.3	กองคลัง	12,000.00	7,691.16	7,691.16	100.00	-	-	7,691.16	100.00
2.4	กองนโยบายและแผน	12,000.00	9,097.15	9,097.15	100.00	-	-	9,097.15	100.00
2.5	กองบริหารงานบุคคล	12,000.00	11,548.51	11,548.51	100.00	-	-	11,548.51	100.00
2.6	กองพัฒนานักศึกษา	12,000.00	640.93	640.93	100.00	-	-	640.93	100.00
2.7	กองบริหารทรัพยากรมนุษย์	432,000.00	431,720.42	431,720.42	100.00	-	-	431,720.42	100.00
2.8	กองบริหารทรัพยากรสุพรรณบุรี	12,000.00	10,261.72	10,261.72	100.00	-	-	10,261.72	100.00
3	คณะครุศาสตร์อุตสาหกรรม	20,601,400.00	20,485,475.40	12,658,345.40	61.79	7,827,130.00	38.21	20,485,475.40	100.00
4	คณะเทคโนโลยีการเกษตรและอุตสาหกรรมเกษตร	11,199,100.00	10,033,946.35	4,489,396.35	44.74	5,544,550.00	55.26	10,033,946.35	100.00
5	คณะบริหารธุรกิจและเทคโนโลยีสารสนเทศ	19,727,700.00	19,682,360.69	19,682,360.69	100.00	-	-	19,682,360.69	100.00
6	คณะวิทยาศาสตร์และเทคโนโลยี	46,347,000.00	46,181,634.03	17,436,634.03	37.76	28,745,000.00	62.24	46,181,634.03	100.00
7	คณะวิศวกรรมศาสตร์และสถาปัตยกรรมศาสตร์	54,608,500.00	54,419,453.99	23,977,553.99	44.06	30,441,900.00	55.94	54,419,453.99	100.00
8	คณะศิลปศาสตร์	9,760,700.00	9,424,620.16	9,424,620.16	100.00	-	-	9,424,620.16	100.00
9	สถาบันวิจัยและพัฒนา	16,640,400.00	16,009,544.40	2,418,044.40	15.10	13,591,500.00	84.90	16,009,544.40	100.00
10	สำนักวิทยบริการและเทคโนโลยีสารสนเทศ	25,954,000.00	25,949,864.47	19,864.47	0.08	25,930,000.00	99.92	25,949,864.47	100.00
11	สำนักส่งเสริมวิชาการและงานทะเบียน	24,000.00	13,700.28	13,700.28	100.00	-	-	13,700.28	100.00

ตารางที่ 11 ผลการเบิกจ่ายและการใช้จ่ายงบประมาณรายจ่าย ประจำปีงบประมาณ พ.ศ. 2567 จำแนกตามหน่วยงานและรายจ่ายประจำ

ที่	หน่วยงาน	รายจ่ายประจำ							
		งบประมาณ	งบประมาณหลังโอนเปลี่ยนแปลง	ผลการเบิกจ่าย		กันเงินเหลือปี 67		ผลการใช้จ่าย	
		(บาท)	(บาท)	(บาท)	(ร้อยละ)	(บาท)	(ร้อยละ)	(บาท)	(ร้อยละ)
	รวมทั้งสิ้น	592,997,700.00	599,942,332.38	599,942,332.38	100.00	-	-	599,942,332.38	100.00
1	มทรส.ส่วนกลาง	584,768,700.00	591,948,956.81	591,948,956.81	100.00	-	-	591,948,956.81	100.00
2	สำนักงานอธิการบดี (รวม)	528,000.00	498,719.09	498,719.09	100.00	-	-	498,719.09	100.00
2.1	สำนักงานอธิการบดี	24,000.00	15,430.12	15,430.12	100.00	-	-	15,430.12	100.00
2.2	กองกลาง	12,000.00	12,329.08	12,329.08	100.00	-	-	12,329.08	100.00
2.3	กองคลัง	12,000.00	7,691.16	7,691.16	100.00	-	-	7,691.16	100.00
2.4	กองนโยบายและแผน	12,000.00	9,097.15	9,097.15	100.00	-	-	9,097.15	100.00
2.5	กองบริหารงานบุคคล	12,000.00	11,548.51	11,548.51	100.00	-	-	11,548.51	100.00
2.6	กองพัฒนานักศึกษา	12,000.00	640.93	640.93	100.00	-	-	640.93	100.00
2.7	กองบริหารทรัพยากรมนุษย์	432,000.00	431,720.42	431,720.42	100.00	-	-	431,720.42	100.00
2.8	กองบริหารทรัพยากรสุพรรณบุรี	12,000.00	10,261.72	10,261.72	100.00	-	-	10,261.72	100.00
3	คณะครุศาสตร์อุตสาหกรรม	536,800.00	524,345.40	524,345.40	100.00	-	-	524,345.40	100.00
4	คณะเทคโนโลยีการเกษตรและอุตสาหกรรมเกษตร	264,200.00	259,396.35	259,396.35	100.00	-	-	259,396.35	100.00
5	คณะบริหารธุรกิจและเทคโนโลยีสารสนเทศ	1,621,200.00	1,610,637.40	1,610,637.40	100.00	-	-	1,610,637.40	100.00
6	คณะวิทยาศาสตร์และเทคโนโลยี	2,063,000.00	1,959,634.03	1,959,634.03	100.00	-	-	1,959,634.03	100.00
7	คณะวิศวกรรมศาสตร์และสถาปัตยกรรมศาสตร์	2,203,500.00	2,200,913.99	2,200,913.99	100.00	-	-	2,200,913.99	100.00
8	คณะศิลปศาสตร์	940,300.00	886,620.16	886,620.16	100.00	-	-	886,620.16	100.00
9	สถาบันวิจัยและพัฒนา	24,000.00	19,544.40	19,544.40	100.00	-	-	19,544.40	100.00
10	สำนักวิทยบริการและเทคโนโลยีสารสนเทศ	24,000.00	19,864.47	19,864.47	100.00	-	-	19,864.47	100.00
11	สำนักส่งเสริมวิชาการและงานทะเบียน	24,000.00	13,700.28	13,700.28	100.00	-	-	13,700.28	100.00

ตารางที่ 12 ผลการเบิกจ่ายและการใช้จ่ายงบประมาณรายจ่าย ระเบียบประมาณ พ.ศ. 2567 จำแนกตามหน่วยงานและรายจ่ายลงทุน

ที่	หน่วยงาน	รายจ่ายลงทุน							
		งบประมาณ	งบประมาณหลังโอนเปลี่ยนแปลง	ผลการเบิกจ่าย		กันเงินเหลือปี 67		ผลการใช้จ่าย	
		(บาท)	(บาท)	(บาท)	(ร้อยละ)	(บาท)	(ร้อยละ)	(บาท)	(ร้อยละ)
	รวมทั้งสิ้น	197,161,800.00	194,705,943.29	82,625,863.29	42.44	112,080,080.00	57.56	194,705,943.29	100.00
1	มทรส.ส่วนกลาง	-	-	-	-	-	-	-	-
2	สำนักงานอธิการบดี (รวม)	-	-	-	-	-	-	-	-
2.1	สำนักงานอธิการบดี	-	-	-	-	-	-	-	-
2.2	กองกลาง	-	-	-	-	-	-	-	-
2.3	กองคลัง	-	-	-	-	-	-	-	-
2.4	กองนโยบายและแผน	-	-	-	-	-	-	-	-
2.5	กองบริหารงานบุคคล	-	-	-	-	-	-	-	-
2.6	กองพัฒนานักศึกษา	-	-	-	-	-	-	-	-
2.7	กองบริหารทรัพยากรมนุษย์	-	-	-	-	-	-	-	-
2.8	กองบริหารทรัพยากรสุพรรณบุรี	-	-	-	-	-	-	-	-
3	คณะครุศาสตร์อุตสาหกรรม	20,064,600.00	19,961,130.00	12,134,000.00	60.79	7,827,130.00	39.21	19,961,130.00	100.00
4	คณะเทคโนโลยีการเกษตรและอุตสาหกรรมเกษตร	10,934,900.00	9,774,550.00	4,230,000.00	43.28	5,544,550.00	56.72	9,774,550.00	100.00
5	คณะบริหารธุรกิจและเทคโนโลยีสารสนเทศ	18,106,500.00	18,071,723.29	18,071,723.29	100.00	-	-	18,071,723.29	100.00
6	คณะวิทยาศาสตร์และเทคโนโลยี	44,284,000.00	44,222,000.00	15,477,000.00	35.00	28,745,000.00	65.00	44,222,000.00	100.00
7	คณะวิศวกรรมศาสตร์และสถาปัตยกรรมศาสตร์	52,405,000.00	52,218,540.00	21,776,640.00	41.70	30,441,900.00	58.30	52,218,540.00	100.00
8	คณะศิลปศาสตร์	8,820,400.00	8,538,000.00	8,538,000.00	100.00	-	-	8,538,000.00	100.00
9	สถาบันวิจัยและพัฒนา	16,616,400.00	15,990,000.00	2,398,500.00	15.00	13,591,500.00	85.00	15,990,000.00	100.00
10	สำนักวิทยบริการและเทคโนโลยีสารสนเทศ	25,930,000.00	25,930,000.00	-	-	25,930,000.00	100.00	25,930,000.00	100.00
11	สำนักส่งเสริมวิชาการและงานทะเบียน	-	-	-	-	-	-	-	-

ตารางที่ 13 รายการลงทุน งบประมาณรายจ่าย ประจำปีงบประมาณ พ.ศ. 2567 จำแนกตามรายการ และกระบวนการก่อนก่อนผูกพัน

รายการ	หน่วยงาน	ศูนย์พื้นที่	งบประมาณ	งบประมาณหลังโอนเปลี่ยนแปลง	ก่อนผูกพัน	เริ่มต้นสัญญา	สิ้นสุดสัญญา	ผลการเบิกจ่าย	กักเงินเหลือปี 67	รายละเอียดสถานะ	
รวมทั้งสิ้น (27 รายการ)			197,161,800.00	194,705,943.29	140,030,943.29			82,625,863.29	112,080,080.00		
1. ครุภัณฑ์ (24 รายการ)			145,706,600.00	144,426,393.29	118,496,393.29			80,227,363.29	64,199,030.00		
1.1 รอลงนามสัญญา											
1	ชุดครุภัณฑ์พัฒนาเครือข่ายสื่อสารข้อมูลด้วยนวัตกรรมเทคโนโลยีดิจิทัล ตำบลหันตรา อำเภอพระนครศรีอยุธยา จังหวัดพระนครศรีอยุธยา	สวส	หันตรา	25,930,000.00	25,930,000.00			-	25,930,000.00	- อยู่ระหว่างชะลอการลงนามในสัญญา - รอผลการขอหารือจากคณะกรรมการวินิจัยฯ และกระทรวงดิจิทัลฯ - ผู้ที่ชนะการเสนอราคา ได้แก่ บริษัท คอมเซิร์ฟ สยาม จำกัด วงเงิน 25,918,000 บาท - กักเงินเหลือปี 67 (แบบไม่มีหนี้) วงเงิน 25,930,000 บาท	
1.2 รอส่งมอบครุภัณฑ์											
2	ชุดครุภัณฑ์ห้องปฏิบัติการงานขึ้นรูปงานโลหะแผ่น ตำบลย่านยาว อำเภอสามชุก จังหวัดสุพรรณบุรี	คอ	สุพรรณบุรี	5,900,000.00	5,841,130.00	5,841,130.00	13 มี.ย.67	9 ธ.ค.67	-	5,841,130.00	กักเงินเหลือปี 67 รอส่งมอบครุภัณฑ์ 9 ธ.ค.67
3	ชุดครุภัณฑ์ฝึกปฏิบัติการตรวจสอบวัสดุโดยไม่ทำลาย ตำบลย่านยาว อำเภอสามชุก จังหวัดสุพรรณบุรี	คอ	สุพรรณบุรี	1,986,000.00	1,986,000.00	1,986,000.00	8 มี.ย.67	4 ธ.ค.67	-	1,986,000.00	กักเงินเหลือปี 67 รอส่งมอบครุภัณฑ์ 4 ธ.ค.67
4	ชุดฝึกการจัดการระบบอุตสาหกรรมอัจฉริยะเพื่องานนวัตกรรมเมคคาทรอนิกส์ด้วยเทคโนโลยีดิจิทัลทวิน (Digital Twin) ตำบลสวนใหญ่ อำเภอเมืองนนทบุรี จังหวัดนนทบุรี (4.0)	วส	นนทบุรี	27,281,900.00	27,238,900.00	27,238,900.00	17 มี.ย.66	14 พ.ย.67	-	27,238,900.00	กักเงินเหลือปี 67 รอส่งมอบครุภัณฑ์ 14 พ.ย.67
5	ชุดทดสอบแอสฟัลติกคอนกรีตด้วยวิธีมาร์แชล ตำบลย่านยาว อำเภอสามชุก จังหวัดสุพรรณบุรี	วส	สุพรรณบุรี	535,500.00	530,000.00	530,000.00	13 มี.ย.67	9 ธ.ค.67	-	530,000.00	กักเงินเหลือปี 67 รอส่งมอบครุภัณฑ์ 9 ธ.ค.67
6	ชุดทดสอบกำลังรับน้ำหนักโครงสร้างงานคอนกรีตเทคโนโลยี ตำบลย่านยาว อำเภอสามชุก จังหวัดสุพรรณบุรี	วส	สุพรรณบุรี	2,700,000.00	2,673,000.00	2,673,000.00	13 มี.ย.67	9 ธ.ค.67	-	2,673,000.00	กักเงินเหลือปี 67 รอส่งมอบครุภัณฑ์ 9 ธ.ค.67
1.3 ส่งมอบและเบิกจ่ายเสร็จสิ้น											
7	ชุดครุภัณฑ์ปฏิบัติการวิเคราะห์ การจำลอง และการออกแบบทางวิศวกรรม สำหรับงานด้านเทคโนโลยีการผลิตขั้นสูง ตำบลย่านยาว อำเภอสามชุก จังหวัดสุพรรณบุรี (4.0)	คอ	สุพรรณบุรี	5,588,600.00	5,565,000.00	5,565,000.00	11 มี.ย.67	8 ธ.ค.67	5,565,000.00	-	ส่งมอบและเบิกจ่ายเสร็จสิ้น
8	ชุดครุภัณฑ์ห้องปฏิบัติการออกแบบทางวิศวกรรมแบบสามมิติและเทคโนโลยีช่วยการผลิตในอุตสาหกรรมสมัยใหม่ ตำบลย่านยาว อำเภอสามชุก จังหวัดสุพรรณบุรี	คอ	สุพรรณบุรี	6,590,000.00	6,569,000.00	6,569,000.00	13 มี.ย.67	9 ธ.ค.67	6,569,000.00	-	ส่งมอบและเบิกจ่ายเสร็จสิ้น
9	ชุดครุภัณฑ์ปฏิบัติการพลังงานเพื่อการเกษตร ตำบลหันตรา อำเภอพระนครศรีอยุธยา จังหวัดพระนครศรีอยุธยา (4.0)	ทอ	หันตรา	4,841,100.00	4,230,000.00	4,230,000.00	1 มี.ย.67	27 พ.ย.67	4,230,000.00	-	ส่งมอบและเบิกจ่ายเสร็จสิ้น
10	ชุดครุภัณฑ์ระบบบริหารทรัพยากรองค์กรยุคดิจิทัล ตำบลย่านยาว อำเภอสามชุก จังหวัดสุพรรณบุรี	บท	สุพรรณบุรี	13,840,000.00	13,819,600.00	13,819,600.00	8 มี.ย.67	5 ก.ย.67	13,819,600.00	-	ส่งมอบและเบิกจ่ายเสร็จสิ้น
11	ชุดครุภัณฑ์สนับสนุนการเรียนรู้และฝึกทักษะการใช้เทคโนโลยี ตำบลท่าवासกรี อำเภอพระนครศรีอยุธยา จังหวัดพระนครศรีอยุธยา	บท	वासกรี	4,266,500.00	4,252,123.29	4,252,123.29	21 มี.ย.66	19 ก.ย.67	4,252,123.29	-	ส่งมอบและเบิกจ่ายเสร็จสิ้น

รายการ	หน่วยงาน	ศูนย์พื้นที่	งบประมาณ	งบประมาณหลังโอนเปลี่ยนแปลง	ก่อนหักผูกพัน	เริ่มต้นสัญญา	สิ้นสุดสัญญา	ผลการเบิกจ่าย	กันเงินเหลือปี 67	รายละเอียดสถานะ	
12	ชุดอุปกรณ์ทดสอบสมรรถภาพทางกายหลักสูตรนวัตกรรมเทคโนโลยีส่งเสริมสุขภาพ ตำบลหันตรา อำเภอพระนครศรีอยุธยา จังหวัดพระนครศรีอยุธยา	วท	หันตรา	2,250,000.00	2,239,000.00	2,239,000.00	3 มิ.ย.67	30 ก.ย.67	2,239,000.00	-	ส่งมอบและเบิกจ่ายเสร็จสิ้น
13	หุ่นจำลองแบบเต็มตัว ตำบลบางกระสอบ อำเภอเมืองนนทบุรี จังหวัดนนทบุรี	วท	นนทบุรี	4,389,000.00	4,378,000.00	4,378,000.00	4 มิ.ย.67	2 ก.ย.67	4,378,000.00		ส่งมอบและเบิกจ่ายเสร็จสิ้น
14	ชุดครุภัณฑ์วิทยาศาสตร์เพื่อสุขภาพแบบ AI ตำบลบางกระสอบ อำเภอเมืองนนทบุรี จังหวัดนนทบุรี (4.0)	วท	นนทบุรี	4,400,000.00	4,370,000.00	4,370,000.00	28 มิ.ย.66	26 ก.ย.67	4,370,000.00	-	ส่งมอบและเบิกจ่ายเสร็จสิ้น
15	ชุดครุภัณฑ์วิทยาศาสตร์เทคโนโลยีสุขภาพเพื่อผู้สูงอายุ ตำบลบางกระสอบ อำเภอเมืองนนทบุรี จังหวัดนนทบุรี (4.0)	วท	นนทบุรี	4,500,000.00	4,490,000.00	4,490,000.00	18 มิ.ย.66	16 ก.ย.67	4,490,000.00	-	ส่งมอบและเบิกจ่ายเสร็จสิ้น
16	เครื่องคัดโลหะด้วยกระแสไฟฟ้าควบคุมด้วยระบบคอมพิวเตอร์พร้อมอุปกรณ์ ตำบลหันตรา อำเภอพระนครศรีอยุธยา จังหวัดพระนครศรีอยุธยา	วส	หันตรา	4,900,000.00	4,813,930.00	4,813,930.00	30 พ.ค.67	26 พ.ย.67	4,813,930.00		ส่งมอบและเบิกจ่ายเสร็จสิ้น
17	ชุดปฏิบัติการเรียนรู้ระบบเครื่องจักรซีเอ็นซีและเขียนโปรแกรมเพื่อการผลิตชิ้นส่วนอย่างแม่นยำ ตำบลสวนใหญ่ อำเภอเมืองนนทบุรี จังหวัดนนทบุรี	วส	นนทบุรี	1,487,600.00	1,464,830.00	1,464,830.00	12 มิ.ย.66	9 พ.ย.67	1,464,830.00		ส่งมอบและเบิกจ่ายเสร็จสิ้น
18	ชุดครุภัณฑ์ห้องปฏิบัติการทดลองระบบไฟฟ้ากำลังเชื่อมต่อระบบสมาร์ท-กริด ตำบลสวนใหญ่ อำเภอเมืองนนทบุรี จังหวัดนนทบุรี	วส	นนทบุรี	15,500,000.00	15,497,880.00	15,497,880.00	5 มิ.ย.66	2 ธ.ค.67	15,497,880.00		ส่งมอบและเบิกจ่ายเสร็จสิ้น
19	ชุดครุภัณฑ์ห้องนวัตกรรมการเรียนรู้ภาษาไทย ตำบลหันตรา อำเภอพระนครศรีอยุธยา จังหวัดพระนครศรีอยุธยา	ศศ	หันตรา	499,500.00	499,500.00	499,500.00	5 มิ.ย.67	3 ส.ค.67	499,500.00		ส่งมอบและเบิกจ่ายเสร็จสิ้น
20	ชุดครุภัณฑ์ห้องนวัตกรรมการเรียนรู้ภาษาไทย ตำบลบางกระสอบ อำเภอเมืองนนทบุรี จังหวัดนนทบุรี	ศศ	นนทบุรี	499,500.00	499,500.00	499,500.00	6 มิ.ย.67	5 ส.ค.67	499,500.00		ส่งมอบและเบิกจ่ายเสร็จสิ้น
21	ชุดครุภัณฑ์ห้องปฏิบัติการท่องเที่ยวและบริการเชิงนวัตกรรม ตำบลบางกระสอบ อำเภอเมืองนนทบุรี จังหวัดนนทบุรี	ศศ	นนทบุรี	2,225,000.00	2,220,000.00	2,220,000.00	7 มิ.ย.67	5 ก.ย.67	2,220,000.00	-	ส่งมอบและเบิกจ่ายเสร็จสิ้น
22	ชุดครุภัณฑ์ห้องปฏิบัติการท่องเที่ยวและบริการ ตำบลย่านยาว อำเภอสามชุก จังหวัดสุพรรณบุรี	ศศ	สุพรรณบุรี	825,100.00	579,000.00	579,000.00	13 มิ.ย.67	10 ก.ย.67	579,000.00	-	ส่งมอบและเบิกจ่ายเสร็จสิ้น
23	ชุดครุภัณฑ์ห้องบรรยายรวมพิพิธภัณฑ์ ตำบลย่านยาว อำเภอสามชุก จังหวัดสุพรรณบุรี	ศศ	สุพรรณบุรี	2,888,400.00	2,870,000.00	2,870,000.00	12 มิ.ย.67	9 ต.ค.67	2,870,000.00	-	ส่งมอบและเบิกจ่ายเสร็จสิ้น
24	ชุดครุภัณฑ์ห้องเรียนนวัตกรรมสร้างสรรค์ (Classroom for Innovation Creativity) ตำบลย่านยาว อำเภอสามชุก จังหวัดสุพรรณบุรี	ศศ	สุพรรณบุรี	1,882,900.00	1,870,000.00	1,870,000.00	12 มิ.ย.67	9 ต.ค.67	1,870,000.00	-	ส่งมอบและเบิกจ่ายเสร็จสิ้น
2. ที่ดินและสิ่งก่อสร้าง (3 รายการ)				51,455,200.00	50,279,550.00	21,534,550.00			2,398,500.00	47,881,050.00	
2.1 1. รอลงนามสัญญา											
25	ปรับปรุงอาคารเรียนคณะวิทยาศาสตร์และเทคโนโลยี ห้องปฏิบัติการวิทยาศาสตร์ (อาคาร 12) พร้อมครุภัณฑ์ ตำบลบางกระสอบ อำเภอเมืองนนทบุรี จังหวัดนนทบุรี	วท	นนทบุรี	28,745,000.00	28,745,000.00					28,745,000.00	- ได้ผู้ที่จะกระแสนอราคางเงิน 25,680,000 บาท งดงาน 7 งวด ส่งมอบ 150 วัน -กันเงินเหลือปี 67 (แบบไม่มีหนี้) วงเงิน 28,745,000 บาท

รายการ	หน่วยงาน	ศูนย์พื้นที่	งบประมาณ	งบประมาณหลังโอนเปลี่ยนแปลง	ก่อนนี้ผูกพัน	เริ่มต้นสัญญา	สิ้นสุดสัญญา	ผลการเบิกจ่าย	กันเงินเหลือปี 67	รายละเอียดสถานะ	
2.2 อยู่ระหว่างดำเนินการก่อสร้าง											
26	ปรับปรุงอาคารปฏิบัติการเทคโนโลยีการอาหาร (อาคาร 17) เพื่อการผลิตเชิงพาณิชย์ พร้อมครุภัณฑ์ ตำบลหันตรา อำเภอพระนครศรีอยุธยา จังหวัดพระนครศรีอยุธยา	ทอ	หันตรา	6,093,800.00	5,544,550.00	5,544,550.00	12 ก.ค.67	8 ธ.ค.67		5,544,550.00	กันเงินเหลือปี 67 อยู่ระหว่างดำเนินงานในงวดงานที่ 1-2 (6 งวดงาน)
27	ปรับปรุงพื้นที่ห้องปฏิบัติการพัฒนาทักษะบัณฑิตผู้ประกอบการรายใหม่ อาคารบูรณมงคล ตำบลหันตรา อำเภอพระนครศรีอยุธยา จังหวัดพระนครศรีอยุธยา	สวพ	หันตรา	16,616,400.00	15,990,000.00	15,990,000.00	13 ก.ค.67	9 ธ.ค.67	2,398,500.00	13,591,500.00	กันเงินเหลือปี 67 อยู่ระหว่างดำเนินงานในงวดงานที่ 1-2 (6 งวดงาน)

ตารางที่ 14 รายการกันเงินเหลือมอบปี งบประมาณรายจ่าย ประจำปีงบประมาณ พ.ศ. 2567

ลำดับ	รายการ	กันแบบ	ศูนย์พื้นที่	หน่วยงาน	ประเภทงบ	งบประมาณที่ได้รับ จัดสรร ปี 67	กันเงินเหลือมอบปี 67	วันที่ลงนาม สัญญา	วันสิ้นสุด สัญญา/ส่ง มอบ	บริษัทผู้รับจ้าง
	รวมทั้งสิ้น (จำนวน 9 รายการ)					114,612,950.00	131,216,130.00			
	แผนงานยุทธศาสตร์พัฒนาศักยภาพคนตลอดช่วงชีวิต					114,612,950.00	131,216,130.00			
	ผลผลิต : ผู้สำเร็จการศึกษาด้านวิทยาศาสตร์และเทคโนโลยี					87,331,050.00	103,977,230.00			
	งบลงทุน					87,331,050.00	103,977,230.00			
	ค่าครุภัณฑ์					37,051,500.00	36,960,130.00			
1	ชุดครุภัณฑ์พัฒนาเครือข่ายสื่อสารข้อมูลด้วยนวัตกรรมเทคโนโลยีดิจิทัล ตำบลหันตรา อำเภอพระนครศรีอยุธยา จังหวัดพระนครศรีอยุธยา	ไม่มีหนี้	หันตรา	สวส.	งบลงทุน	25,930,000.00	25,930,000.00			
2	ชุดครุภัณฑ์ฝึกปฏิบัติการตรวจสอบวัสดุโดยไม่ทำลาย ตำบลย่านยาว อำเภอสามชูก จังหวัดสุพรรณบุรี จำนวน 1 ชุด	มีหนี้	สุพรรณบุรี	คอ.	งบลงทุน	1,986,000.00	1,986,000.00	7 มิ.ย. 67	4 ธ.ค. 67	บริษัท ชวนิชย์ จำกัด
3	ชุดครุภัณฑ์ห้องปฏิบัติการงานชิ้นรูปงานโลหะแผ่น ตำบลย่านยาว อำเภอสามชูก จังหวัดสุพรรณบุรี จำนวน 1 ชุด	มีหนี้	สุพรรณบุรี	คอ.	งบลงทุน	5,900,000.00	5,841,130.00	12 มิ.ย. 67	9 ธ.ค. 67	บริษัท ชัน ออโตเมชั่น เทคโนโลยี จำกัด
4	ชุดทดสอบแอสฟัลติกคอนกรีตด้วยวิธีมาร์แชล ตำบลย่านยาว อำเภอสามชูก จังหวัดสุพรรณบุรี จำนวน 1 ชุด	มีหนี้	สุพรรณบุรี	วส.	งบลงทุน	535,500.00	530,000.00	12 มิ.ย. 67	9 ธ.ค. 67	บริษัท ซอยล์เทสตั้งสยาม จำกัด
5	ชุดทดสอบกำลังรับน้ำหนัก โครงสร้างงานคอนกรีตเทคโนโลยี ตำบลย่านยาว อำเภอสามชูก จังหวัดสุพรรณบุรี จำนวน 1 ชุด	มีหนี้	สุพรรณบุรี	วส.	งบลงทุน	2,700,000.00	2,673,000.00	12 มิ.ย. 67	9 ธ.ค. 67	บริษัท ซอยล์เทสตั้งสยาม จำกัด
	ที่ดินและสิ่งก่อสร้าง					50,279,550.00	67,017,100.00			
6	ปรับปรุงพื้นที่ห้องปฏิบัติการพัฒนาทักษะบัณฑิตผู้ประกอบการรายใหม่ อาคารบูรณมงคล ตำบลหันตรา อำเภอพระนครศรีอยุธยา จังหวัดพระนครศรีอยุธยา จำนวน 1 งาน	มีหนี้	หันตรา	สวพ.	งบลงทุน	15,990,000.00	13,591,500.00	12 ก.ค. 67	9 ธ.ค. 67	บริษัท ไม้งาน เฟอร์นิเจอร์
	งวดที่ 3						2,398,500.00		10 ก.ย. 67	
	งวดที่ 4						3,198,000.00		10 ต.ค. 67	
	งวดที่ 5						3,997,500.00		9 พ.ย. 67	
	งวดที่ 6 (งวดสุดท้าย)						3,997,500.00		9 ธ.ค. 67	

ลำดับ	รายการ	กันแบบ	ศูนย์พื้นที่	หน่วยงาน	ประเภทงบ	งบประมาณที่ได้รับ จัดสรร ปี 67	กันเงินเหลือปี 67	วันที่ลงนาม สัญญา	วันสิ้นสุด สัญญา/ส่ง มอบ	บริษัทผู้รับจ้าง
7	ปรับปรุงอาคารปฏิบัติการเทคโนโลยีการอาหาร (อาคาร17) เพื่อการผลิตเชิงพาณิชย์ พร้อมครุภัณฑ์ ตำบลหันตรา อำเภอพระนครศรีอยุธยา จังหวัดพระนครศรีอยุธยา จำนวน 1 งาน	มีหนี้	หันตรา	ทอ.	งบลงทุน	5,544,550.00	5,544,550.00	11 ก.ค. 67		บริษัท แสงตะวัน 99 จำกัด
	งวดที่ 1						277,227.50		5 ส.ค. 67	
	งวดที่ 2						554,455.00		30 ส.ค. 67	
	งวดที่ 3						831,682.50		24 ก.ย. 67	
	งวดที่ 4						1,108,910.00		19 ต.ค. 67	
	งวดที่ 5						1,386,137.50		13 พ.ย. 67	
	งวดที่ 6 (งวดสุดท้าย)						1,386,137.50		8 ธ.ค. 67	
8	โครงการปรับปรุงอาคารเรียนคณะวิทยาศาสตร์และเทคโนโลยี ห้องปฏิบัติการวิทยาศาสตร์ (อาคาร 12) พร้อมครุภัณฑ์ ตำบลบางกระสอบ อำเภอเมืองนนทบุรี จังหวัดนนทบุรี 1 งาน	ไม่มีหนี้	นนทบุรี	วท.	งบลงทุน	28,745,000.00	28,745,000.00	-	-	-
โครงการ : โครงการพัฒนาและผลิตกำลังคนของประเทศเพื่อรองรับนโยบาย Thailand 4.0						27,281,900.00	27,238,900.00			
งบลงทุน						27,281,900.00	27,238,900.00			
ค่าครุภัณฑ์						27,281,900.00	27,238,900.00			
9	ชุดฝึกการจัดการระบบอุตสาหกรรมอัจฉริยะเพื่องานนวัตกรรมเมคคาทรอนิกส์ด้วยเทคโนโลยีดิจิทัลทวิน (Digital Twin) ตำบลสวนใหญ่ อำเภอเมืองนนทบุรี จังหวัดนนทบุรี 1 ชุด	มีหนี้	นนทบุรี	วส.	งบลงทุน	27,281,900.00	27,238,900.00	17 มิ.ย. 67	14 พ.ย. 67	บริษัท อินโนเวชั่น อินโฟร์ จำกัด

รายรับจากงบประมาณเงินรายได้
ประจำปีงบประมาณ พ.ศ. 2567
จำแนกตามมิติต่างๆ

ตารางที่ 15 เปรียบเทียบผลรายรับ-รายจ่าย จากงบประมาณเงินรายได้ ประจำปีงบประมาณ พ.ศ. 2563 - 2567

ที่	ปีงบประมาณ	รายรับจริง (บาท)	รายจ่ายจริง			ประมาณการ รายรับสุทธิ (บาท)
			รายจ่ายจริง (บาท)	เงินกันเหลือปี*	รวม (บาท)	
1	ปีงบประมาณ พ.ศ.2563	203,597,070.25	165,972,957.68	7,845,225.90	173,818,183.58	29,778,886.67
2	ปีงบประมาณ พ.ศ.2564	211,393,499.39	186,049,653.40	13,581,880.94	199,631,534.34	11,761,965.05
3	ปีงบประมาณ พ.ศ.2565	216,958,837.47	182,649,159.06	17,717,438.00	200,366,597.06	16,592,240.41
4	ปีงบประมาณ พ.ศ.2566	249,431,263.11	204,165,770.67	8,542,888.50	212,708,659.17	36,722,603.94
5	ปีงบประมาณ พ.ศ.2567	280,584,574.96	245,198,527.72	11,724,274.30	256,922,802.02	23,661,772.94

หมายเหตุ : *เงินกันไว้เบิกจ่ายเหลือปีเป็นผลการเบิกจ่ายจริง ดังนี้

1. เงินกันไว้เบิกจ่ายเหลือปี ปีงบประมาณ พ.ศ. 2563 - 2566 ปรับปรุงผลการเบิกจ่ายเงินกันเหลือปีเรียบร้อยแล้ว

ตารางที่ 16 เงินรายรับจากงบประมาณเงินรายได้ ประจำปีงบประมาณ พ.ศ. 2563 - 2567 จำแนกตามประเภทรายได้

ที่	ประเภทรายได้	รายรับจริง					
		ปีงบประมาณ	2563	2564	2565	2566	2567
	รวมทั้งสิ้น	แผน	253,044,300.00	206,056,400.00	242,444,000.00	260,990,000.00	295,000,000.00
		ผล	203,597,070.25	211,393,499.39	216,958,837.47	249,431,263.11	280,584,574.96
		ร้อยละ	80.46	102.59	89.49	95.57	95.11
1	รายได้จากการจัดการศึกษา	แผน	228,044,300.00	182,056,400.00	209,018,000.00	224,290,000.00	258,000,000.00
		ผล	171,771,975.00	182,191,374.00	194,819,930.50	223,509,570.00	234,552,915.50
		ร้อยละ	75.32	100.07	93.21	99.65	90.91
2	รายได้หรือผลประโยชน์จากการบริการวิชาการ (เฉพาะเงินนำส่งมหาวิทยาลัย)	แผน	4,000,000.00	3,000,000.00	5,500,000.00	7,000,000.00	7,500,000.00
		ผล	4,790,631.40	3,018,920.03	2,556,124.25	2,805,853.75	4,356,005.80
		ร้อยละ	119.77	100.63	46.47	40.08	58.08
3	รายได้หรือผลประโยชน์ที่ได้รับจากการลงทุน	แผน	6,000,000.00	8,000,000.00	10,000,000.00	10,500,000.00	10,250,000.00
		ผล	10,452,920.16	8,498,164.25	4,887,165.90	4,998,000.50	15,337,420.53
		ร้อยละ	174.22	106.23	48.87	47.60	149.63
4	รายได้หรือผลประโยชน์ที่ได้รับจากทรัพย์สิน	แผน	13,000,000.00	10,000,000.00	14,926,000.00	15,400,000.00	16,250,000.00
		ผล	12,785,027.80	8,995,924.84	11,416,074.34	14,570,779.41	21,255,581.27
		ร้อยละ	98.35	89.96	76.48	94.62	130.80
5	รายได้หรือผลประโยชน์จากการบริจาค	แผน				500,000.00	2,000,000.00
		ผล				2,324,358.01	3,222,080.74
		ร้อยละ				464.87	161.10
6	รายได้หรือผลประโยชน์อื่น	แผน	2,000,000.00	3,000,000.00	3,000,000.00	3,300,000.00	1,000,000.00
		ผล	3,796,515.89	8,689,116.27	3,279,542.48	1,222,701.44	1,860,571.12
		ร้อยละ	189.83	289.64	109.32	37.05	186.06

หมายเหตุ :

1. ปีงบประมาณ พ.ศ. 2564 ประมาณการรายรับหลังปรับลดตามเอกสารเสนอสภามหาวิทยาลัยฯ ครั้งที่ 9/2564 วันพุธที่ 8 กันยายน 2564 จาก 234,883,300.00 บาท เป็น 206,056,400.00 บาท
2. ปีงบประมาณ พ.ศ. 2565 ประมาณการรายรับอยู่ที่ 241,944,000.00 บาท ภายหลังมีการปรับปรุงเป็น 242,444,000.00 บาท โดยปรับเพิ่มรายได้หรือผลประโยชน์จากการบริการวิชาการ (เฉพาะเงินนำส่งมหาวิทยาลัย) เพิ่มขึ้น จาก 5,000,000.00 บาท เป็น 5,500,000.00 บาท ปรับปรุงตามที่ประชุมคณะกรรมการนโยบายการจัดการรายได้และบริหารทรัพย์สิน วันที่ 6 พ.ค.65

ตารางที่ 17 รายรับจากงบประมาณเงินรายได้ ประจำปีงบประมาณ พ.ศ.2567 จำแนกตามประเภทรายได้ และหน่วยงานระดับคณะหรือเทียบเท่า

ที่	ประเภทรายได้	แผน/ ผล	มทรส.	หน่วยงาน										
				สอ.	คอ.	ทอ.	บพ.	วท.	วส.	ศศ.	สวพ.	สวส.	สวท.	
	รวมทั้งสิ้น	แผน	295,000,000.00	28,080,000.00	21,487,500.00	10,984,500.00	93,809,500.00	33,912,500.00	88,698,500.00	17,277,500.00	560,000.00	100,000.00	90,000.00	
		ผล	280,584,574.96	40,860,567.92	14,404,707.95	8,350,138.57	87,084,495.98	28,024,810.00	87,361,436.84	13,506,062.00	417,095.70	575,260.00	0.00	
		ร้อยละ	95.11	145.51	67.04	76.02	92.83	82.64	98.49	78.17	74.48	575.26	0.00	
1	รายได้จากการจัดการศึกษาของมหาวิทยาลัย	แผน	258,000,000.00	-	20,552,500.00	9,834,500.00	91,769,500.00	32,550,500.00	87,248,500.00	16,044,500.00	-	-	-	
		ผล	234,552,915.50	-	14,303,932.00	7,659,987.00	86,027,164.00	27,527,350.00	85,864,760.50	13,169,722.00	-	-	-	
		ร้อยละ	90.91	-	69.60	77.89	93.74	84.57	98.41	82.08	-	-	-	
2	รายได้หรือผลประโยชน์จากการบริการวิชาการ (เฉพาะเงินนำส่งมหาวิทยาลัย)	แผน	7,500,000.00	380,000.00	635,000.00	850,000.00	1,740,000.00	1,062,000.00	1,150,000.00	933,000.00	560,000.00	100,000.00	90,000.00	
		ผล	4,356,005.80	235,935.00	92,659.21	443,997.57	536,081.98	422,460.00	1,349,676.34	282,840.00	417,095.70	575,260.00	0.00	
		ร้อยละ	58.08	62.09	14.59	52.24	30.81	39.78	117.36	30.32	74.48	575.26	0.00	
2.1	รายได้จากการวิจัย	แผน	2,000,000.00	-	135,000.00	150,000.00	430,000.00	262,000.00	290,000.00	233,000.00	500,000.00	-	-	
		ผล	653,882.00	-	-	-	-	5,000.00	343,182.00	55700.00	250,000.00	-	-	
		ร้อยละ	32.69	-	-	-	-	1.91	118.34	23.91	50.00	-	-	
	2.2	รายได้จากการบริการวิชาการ	แผน	5,500,000.00	380,000.00	500,000.00	700,000.00	1,310,000.00	800,000.00	860,000.00	700,000.00	60,000.00	100,000.00	90,000.00
			ผล	3,702,123.80	235,935.00	92,659.21	443,997.57	536,081.98	417,460.00	1,006,494.34	227,140.00	167,095.70	575,260.00	0.00
			ร้อยละ	67.31	62.09	18.53	63.43	40.92	52.18	117.03	32.45	278.49	575.26	0.00
3	รายได้หรือผลประโยชน์ที่ได้รับจากทรัพย์สิน	แผน	16,250,000.00	16,250,000.00	-	-	-	-	-	-	-	-	-	
		ผล	21,255,581.27	21,255,581.27	-	-	-	-	-	-	-	-	-	
		ร้อยละ	130.80	130.80	-	-	-	-	-	-	-	-	-	
3.1	รายได้จากหอพักนักศึกษา	แผน	1,000,000.00	1,000,000.00	-	-	-	-	-	-	-	-	-	
		ผล	1,061,354.02	1,061,354.02	-	-	-	-	-	-	-	-	-	
		ร้อยละ	106.14	106.14	-	-	-	-	-	-	-	-	-	
	3.2	รายได้จากการเช่าสถานที่ / เครื่องมือ อุปกรณ์/ รายได้จากค่าใช้จ่ายส่วนกลางที่พักรอของมหาวิทยาลัย	แผน	10,100,000.00	10,100,000.00	-	-	-	-	-	-	-	-	-
			ผล	14,266,077.06	14,266,077.06	-	-	-	-	-	-	-	-	-
			ร้อยละ	141.25	141.25	-	-	-	-	-	-	-	-	-
	3.3	รายได้จากส่วนแบ่งสถานีบริการน้ำมันเชื้อเพลิงและร้านค้าสวัสดิการ	แผน	2,000,000.00	2,000,000.00	-	-	-	-	-	-	-	-	-
			ผล	1,523,562.19	1,523,562.19	-	-	-	-	-	-	-	-	-
			ร้อยละ	76.18	76.18	-	-	-	-	-	-	-	-	-
3.4	รายได้จากตลาดราชวมงคล	แผน	1,800,000.00	1,800,000.00	-	-	-	-	-	-	-	-	-	
		ผล	2,201,868.00	2,201,868.00	-	-	-	-	-	-	-	-	-	
		ร้อยละ	122.33	122.33	-	-	-	-	-	-	-	-	-	
3.5	รายได้โรงแรม RUS Hotel & Conventon	แผน	1,350,000.00	1,350,000.00	-	-	-	-	-	-	-	-	-	
		ผล	2,202,720.00	2,202,720.00	-	-	-	-	-	-	-	-	-	
		ร้อยละ	163.16	163.16	-	-	-	-	-	-	-	-	-	

ที่	ประเภทรายได้	แผน/ ผล	มทรส.	หน่วยงาน									
				สอ.	คอ.	ทอ.	บพ.	วท.	วส.	ศศ.	สวพ.	สวส.	สวท.
4	รายได้หรือผลประโยชน์ที่ได้จากการลงทุน ของมหาวิทยาลัย	แผน	10,250,000.00	10,250,000.00	-	-	-	-	-	-	-	-	-
		ผล	15,337,420.53	15,337,420.53	-	-	-	-	-	-	-	-	-
		ร้อยละ	149.63	149.63	-	-	-	-	-	-	-	-	-
5	รายได้หรือผลประโยชน์จากการบริจาค	แผน	2,000,000.00	200,000.00	300,000.00	300,000.00	300,000.00	300,000.00	300,000.00	300,000.00	-	-	-
		ผล	3,222,080.74	2,171,060.00	8,116.74	246,154.00	521,250.00	75,000.00	147,000.00	53,500.00	-	-	-
		ร้อยละ	161.10	1,085.53	2.71	82.05	173.75	25.00	49.00	17.83	-	-	-
6	รายได้หรือผลประโยชน์อื่น	แผน	1,000,000.00	1,000,000.00	-	-	-	-	-	-	-	-	-
		ผล	1,860,571.12	1,860,571.12	-	-	-	-	-	-	-	-	-
		ร้อยละ	186.06	186.06	-	-	-	-	-	-	-	-	-

หมายเหตุ :

1. แผนปฏิบัติการการหารายได้และการบริหารทรัพย์สิน มหาวิทยาลัยเทคโนโลยีราชมงคลสุวรรณภูมิ พ.ศ. 2567 ข้อมูลจากงานจัดหารายได้ กองกลาง
2. รายได้หรือผลประโยชน์อื่น จำนวน 1,860,571.12 บาท ประกอบด้วย
 - 1) ค่าสมัครสอบลูกจ้างชั่วคราว/พนักงานเงินรายได้ จำนวน 2,850.00 บาท
 - 2) ค่าปรับผิดสัญญา/ส่งมอบล่าช้า จำนวน 1,242,898.46 บาท
 - 3) ค่าขายเศษวัสดุ จำนวน 23,666.32 บาท
 - 4) ค่าสมัครสอบพนักงานมหาวิทยาลัย จำนวน 119,250.00 บาท
 - 5) ค่าปรับส่งหนังสือล่าช้า จำนวน 33,792.00 บาท
 - 6) ค่าสมัครสอบพนักงานราชการ จำนวน 7,400.00 บาท
 - 7) งานวิจัยสมทบมหาวิทยาลัยฯ 5% จำนวน 154,812.32 บาท
 - 8) อื่น ๆ จำนวน 275,902.02 บาท
 - 8.1) การติดตั้งเครื่อง ATM (กรุงเทพฯ และกรุงเทพฯ) จำนวน 34,000.00 บาท
 - 8.2) ค่าน้ำมันรถโดยสาร จำนวน 148,600.00 บาท
 - 8.3) เงินสำหรับสำรองจ่ายค่ารักษาพยาบาล บาท 30,000.00 บาท
 - 8.4) ค่าบัตรผ่านประตูเข้า-ออก สูญหาย จำนวน 100.00 บาท
 - 8.5) รับเงินอายุคคต จำนวน 3,430 บาท
 - 8.6) เงินคืนค่าตอบแทนตำแหน่งหัวหน้าสาขาวิชา จำนวน 4,501.07 บาท
 - 8.7) ไม่ได้ระบุ/อื่นๆ จำนวน 55,270.95 บาท

ตารางที่ 18 รายรับจากงบประมาณเงินรายได้ ประจำปีงบประมาณ พ.ศ.2567 จำแนกตามประเภทรายได้ และหน่วยงานระดับกอง

ที่	ประเภทรายได้	แผน/ ผล	สอ.	หน่วยงาน								
				สอ.ส่วนกลาง	กก.		กค.	กบ.	กผ.	กพ.	กบน.	กบส.
					ศูนย์พันธุฯ	ศูนย์วาสุกรี						
	รวมทั้งสิ้น	แผน	28,080,000.00	-	12,150,000.00	900,000.00	11,250,000.00	380,000.00	-	1,200,000.00	1,100,000.00	1,100,000.00
		ผล	40,860,567.92	-	16,181,979.28	362,628.70	17,197,991.65	190,575.00	-	3,248,374.02	1,386,736.67	1,224,773.60
		ร้อยละ	145.51	-	133.19	40.29	152.87	50.15	-	270.70	126.07	111.34
1	รายได้จากการจัดการศึกษาของมหาวิทยาลัย	แผน	-	-	-	-	-	-	-	-	-	-
		ผล	-	-	-	-	-	-	-	-	-	-
		ร้อยละ	-	-	-	-	-	-	-	-	-	-
2	รายได้หรือผลประโยชน์จากการบริการวิชาการ (เฉพาะเงินนำส่งมหาวิทยาลัย)	แผน	380,000.00	-	-	-	-	380,000.00	-	-	-	-
		ผล	235,935.00	-	29,400.00	-	-	190,575.00	-	15,960.00	-	-
		ร้อยละ	62.09	-	-	-	-	50.15	-	-	-	-
2.1	รายได้จากการวิจัย	แผน	-	-	-	-	-	-	-	-	-	-
		ผล	-	-	-	-	-	-	-	-	-	-
		ร้อยละ	-	-	-	-	-	-	-	-	-	-
2.2	รายได้จากการบริการวิชาการ	แผน	380,000.00	-	-	-	-	380,000.00	-	-	-	-
		ผล	235,935.00	-	29,400.00	-	-	190,575.00	-	15,960.00	-	-
		ร้อยละ	62.09	-	-	-	-	50.15	-	-	-	-
3	รายได้หรือผลประโยชน์ที่ได้รับจากทรัพย์สิน	แผน	16,250,000.00	-	12,150,000.00	900,000.00	-	-	-	1,000,000.00	1,100,000.00	1,100,000.00
		ผล	21,255,581.27	-	16,152,579.28	362,628.70	-	-	-	1,061,354.02	1,386,736.67	1,224,773.60
		ร้อยละ	130.80	-	132.94	40.29	-	-	-	106.14	126.07	111.34
3.1	รายได้จากหอพักนักศึกษา	แผน	1,000,000.00	-	-	-	-	-	-	1,000,000.00	-	-
		ผล	1,061,354.02	-	-	-	-	-	-	1,061,354.02	-	-
		ร้อยละ	106.14	-	-	-	-	-	-	106.14	-	-
3.2	รายได้จากการเช่าสถานที่ / เครื่องมืออุปกรณ์/ รายได้จากค่าใช้จ่ายส่วนกลางที่พักอาศัยของ มหาวิทยาลัย	แผน	10,100,000.00	-	7,000,000.00	900,000.00	-	-	-	-	1,100,000.00	1,100,000.00
		ผล	14,266,077.06	-	10,224,429.09	1,430,137.70	-	-	-	-	1,386,736.67	1,224,773.60
		ร้อยละ	141.25	-	146.06	40.29	-	-	-	-	126.07	111.34
3.3	รายได้จากส่วนแบ่งสถานีบริการน้ำมันเชื้อเพลิง และร้านค้าสวัสดิการ	แผน	2,000,000.00	-	2,000,000.00	-	-	-	-	-	-	-
		ผล	1,523,562.19	-	1,523,562.19	-	-	-	-	-	-	-
		ร้อยละ	76.18	-	76.18	-	-	-	-	-	-	-
3.4	รายได้จากตลาดราชมงคล	แผน	1,800,000.00	-	1,800,000.00	-	-	-	-	-	-	-
		ผล	2,201,868.00	-	2,201,868.00	-	-	-	-	-	-	-
		ร้อยละ	122.33	-	122.33	-	-	-	-	-	-	-
3.5	รายได้โรงแรม RUS Hotel & Conventon	แผน	1,350,000.00	-	1,350,000.00	-	-	-	-	-	-	-
		ผล	2,202,720.00	-	2,202,720.00	-	-	-	-	-	-	-
		ร้อยละ	163.16	-	163.16	-	-	-	-	-	-	-

ที่	ประเภทรายได้	แผน/ ผล	สอ.	หน่วยงาน									
				สอ.ส่วนกลาง	กก.		กค.	กบ.	กผ.	กพ.	กบน.	กบส.	
4	รายได้หรือผลประโยชน์ที่ได้จากการลงทุนของมหาวิทยาลัย	แผน	10,250,000.00					10,250,000.00					
		ผล	15,337,420.53					15,337,420.53					
		ร้อยละ	149.63	-			-	149.63	-	-	-	-	-
5	รายได้หรือผลประโยชน์จากการบริจาค	แผน	200,000.00								200,000.00		
		ผล	2,171,060.00								2,171,060.00		
		ร้อยละ	1,085.53	-			-		-	-	1,085.53	-	-
6	รายได้หรือผลประโยชน์อื่น	แผน	1,000,000.00					1,000,000.00					
		ผล	1,860,571.12					1,860,571.12					
		ร้อยละ	186.06	-			-	186.06	-	-	-	-	-

หมายเหตุ :

1. แผนปฏิบัติการการหารายได้และการบริหารทรัพย์สิน มหาวิทยาลัยเทคโนโลยีราชมงคลสุวรรณภูมิ พ.ศ. 2567 ข้อมูลจากงานจัดหารายได้ กองกลาง
2. รายได้หรือผลประโยชน์อื่น จำนวน 1,051,744.20 บาท ประกอบด้วย
 - 1) ค่าสมัครสอบลูกจ้างชั่วคราว/พนักงานเงินรายได้ จำนวน 2,250.00 บาท
 - 2) ค่าปรับผิดสัญญา/ส่งมอบล่าช้า จำนวน 655,005.56 บาท
 - 3) ค่าขายเศษวัสดุ จำนวน 19,365.32 บาท
 - 4) ค่าสมัครสอบพนักงานมหาวิทยาลัย จำนวน 27,250.00 บาท
 - 5) ค่าปรับส่งหนังสือล่าช้า จำนวน 24,304.00 บาท
 - 6) ค่าสมัครสอบพนักงานราชการ 7,400.00 บาท
 - 7) งานวิจัยสมทบมหาวิทยาลัยฯ 5% จำนวน 154,812.32 บาท
 - 8) อื่น ๆ จำนวน 161,357.00 บาท

ผลการเบิกจ่ายและการใช้จ่ายงบประมาณ
รายจ่ายจากเงินรายได้
ประจำปีงบประมาณ พ.ศ. 2567

ผลการเบิกจ่ายและการใช้จ่ายงบประมาณรายจ่ายจากเงินรายได้ ประจำปีงบประมาณ พ.ศ. 2567

มหาวิทยาลัยเทคโนโลยีราชมงคลสุวรรณภูมิ

รอบ 12 เดือน ระหว่างวันที่ 1 ตุลาคม 2566 - 30 กันยายน 2567

ตารางที่ 19 ผลการเบิกจ่ายและการใช้จ่ายงบประมาณรายจ่ายจากเงินรายได้ ประจำปีงบประมาณ พ.ศ. 2563 - 2567 ภาพรวม

ปีงบประมาณ	งบประมาณ	งบประมาณหลัง โอนเปลี่ยนแปลง	ผลการเบิกจ่าย		กันเงินไว้เบิกจ่ายเหลือในปี		ผลการใช้จ่าย (เบิกจ่าย+เงินกัน)	
	(บาท)	(บาท)	(บาท)	(ร้อยละ)	(บาท)	(ร้อยละ)	(บาท)	(ร้อยละ)
ปีงบประมาณ พ.ศ. 2563	238,800,000.00	223,803,109.85	165,972,957.68	74.16	7,845,225.90	3.51	173,818,183.58	77.67
ปีงบประมาณ พ.ศ. 2564	234,883,300.00	227,896,620.24	186,049,653.40	81.64	13,498,104.94	5.92	199,547,758.34	87.56
ปีงบประมาณ พ.ศ. 2565	241,944,000.00	241,944,000.00	182,649,159.06	75.49	17,717,438.00	7.32	200,366,597.06	82.82
ปีงบประมาณ พ.ศ. 2566	236,710,000.00	236,710,000.00	204,165,770.67	86.25	8,542,888.50	3.61	212,708,659.17	89.86
ปีงบประมาณ พ.ศ. 2567	271,400,000.00	271,400,000.00	245,198,527.72	90.35	11,724,274.30	4.32	256,922,802.02	94.67

ตารางที่ 20 ผลการเบิกจ่ายและการใช้จ่ายงบประมาณรายจ่ายจากเงินรายได้ ประจำปีงบประมาณ พ.ศ. 2562 - 2567 รายจ่ายประจำ

ปีงบประมาณ	งบประมาณ	งบประมาณหลัง โอนเปลี่ยนแปลง	ผลการเบิกจ่าย		กันเงินไว้เบิกจ่ายเหลือในปี		ผลการใช้จ่าย (เบิกจ่าย+เงินกัน)	
	(บาท)	(บาท)	(บาท)	(ร้อยละ)	(บาท)	(ร้อยละ)	(บาท)	(ร้อยละ)
ปีงบประมาณ พ.ศ. 2563	233,441,000.00	216,236,059.30	159,070,007.13	73.56	7,215,225.90	3.34	166,285,233.03	76.90
ปีงบประมาณ พ.ศ. 2564	224,145,400.00	204,023,959.93	171,511,575.94	84.06	4,628,814.94	2.27	176,140,390.88	86.33
ปีงบประมาณ พ.ศ. 2565	224,571,200.00	223,752,761.00	180,073,971.17	80.48	2,636,438.00	1.18	182,710,409.17	81.66
ปีงบประมาณ พ.ศ. 2566	231,297,900.00	227,157,116.47	195,476,733.58	86.05	7,842,888.50	3.45	203,319,622.08	89.51
ปีงบประมาณ พ.ศ. 2567	264,418,900.00	262,128,589.27	241,063,203.84	91.96	6,619,785.30	2.53	247,682,989.14	94.49

ตารางที่ 21 ผลการเบิกจ่ายและการใช้จ่ายงบประมาณรายจ่ายจากเงินรายได้ ประจำปีงบประมาณ พ.ศ. 2562 - 2567 รายจ่ายลงทุน

ปีงบประมาณ	งบประมาณ	งบประมาณหลัง โอนเปลี่ยนแปลง	ผลการเบิกจ่าย		กันเงินไว้เบิกจ่ายเหลือในปี		ผลการใช้จ่าย (เบิกจ่าย+เงินกัน)	
	(บาท)	(บาท)	(บาท)	(ร้อยละ)	(บาท)	(ร้อยละ)	(บาท)	(ร้อยละ)
ปีงบประมาณ พ.ศ. 2563	5,359,000.00	7,567,050.55	6,902,950.55	91.22	630,000.00	8.33	7,532,950.55	99.55
ปีงบประมาณ พ.ศ. 2564	10,737,900.00	23,872,660.31	14,538,077.46	60.90	8,869,290.00	37.15	23,407,367.46	98.05
ปีงบประมาณ พ.ศ. 2565	17,372,800.00	18,191,239.00	2,575,187.89	14.16	15,081,000.00	82.90	17,656,187.89	97.06
ปีงบประมาณ พ.ศ. 2566	5,412,100.00	9,552,883.53	8,689,037.09	90.96	700,000.00	7.33	9,389,037.09	98.28
ปีงบประมาณ พ.ศ. 2567	6,981,100.00	9,271,410.73	4,135,323.88	44.60	5,104,489.00	55.06	9,239,812.88	99.66

ตารางที่ 22 ผลการเบิกจ่ายเงินกันเหลือปี งบประมาณรายจ่ายจากเงินรายได้ ประจำปีงบประมาณ พ.ศ. 2566

ที่	งบรายจ่าย	งบประมาณ ที่กันเงินเหลือปี	ผลการเบิกจ่าย	
		(บาท)	(บาท)	(ร้อยละ)
รวมทั้งสิ้น		8,608,165.50	8,542,888.50	99.24
1	งบลงทุน	700,000.00	700,000.00	100.00
2	งบเงินอุดหนุน	1,906,147.50	1,905,147.50	99.95
3	งบรายจ่ายอื่น	4,310,757.00	4,310,757.00	100.00
4	งบกลาง	1,691,261.00	1,626,984.00	96.20

ตารางที่ 23 ผลการเบิกจ่ายและการใช้จ่ายงบประมาณรายจ่ายจากเงินรายได้ ประจำปีงบประมาณ พ.ศ. 2567 จำแนกตามรายจ่าย

ที่	รายจ่าย	งบประมาณ	งบประมาณหลังโอน เปลี่ยนแปลง	ผลการเบิกจ่าย		กันเหลือปี 67		ผลการใช้จ่าย	
		(บาท)	(บาท)	(บาท)	(ร้อยละ)	(บาท)	(ร้อยละ)	(บาท)	(ร้อยละ)
1	ภาพรวม	271,400,000.00	271,400,000.00	245,198,527.72	90.35	11,724,274.30	4.32	256,922,802.02	94.67
2	รายจ่ายประจำ	264,418,900.00	262,128,589.27	241,063,203.84	91.96	6,619,785.30	2.53	247,682,989.14	94.49
3	รายจ่ายลงทุน	6,981,100.00	9,271,410.73	4,135,323.88	44.60	5,104,489.00	55.06	9,239,812.88	99.66

ตารางที่ 24 ผลการเบิกจ่ายและการใช้จ่ายงบประมาณรายจ่ายจากเงินรายได้ ประจำปีงบประมาณ พ.ศ. 2567 จำแนกตามแผนงาน/ผลผลิต

ที่	แผนงาน/ผลผลิต	งบประมาณ	งบประมาณหลังโอนเปลี่ยนแปลง	ผลการเบิกจ่าย		ก่องหนผู้กัพัน		ผลการใช้จ่าย	
		(บาท)	(บาท)	(บาท)	(ร้อยละ)	(บาท)	(ร้อยละ)	(บาท)	(ร้อยละ)
รวมทั้งสิ้น		271,400,000.00	271,400,000.00	245,198,527.72	90.35	11,724,274.30	4.32	256,922,802.02	94.67
1	แผนงานบุคลากรภาครัฐ	19,253,200.00	19,253,200.00	16,288,074.00	84.60	-	-	16,288,074.00	84.60
1.1	รายการบุคลากรภาครัฐ	19,253,200.00	19,253,200.00	16,288,074.00	84.60	-	-	16,288,074.00	84.60
2	แผนงานพื้นฐานด้านการพัฒนาและเสริมสร้างศักยภาพทรัพยากรมนุษย์	2,382,200.00	2,382,200.00	1,861,912.90	78.16	-	-	1,861,912.90	78.16
2.1	ผลผลิต : ผลงานการให้บริการวิชาการ	1,514,900.00	1,514,900.00	1,142,900.90	75.44	-	-	1,142,900.90	75.44
2.2	ผลผลิต : ผลงานทำนุบำรุงศิลปวัฒนธรรม	867,300.00	867,300.00	719,012.00	82.90	-	-	719,012.00	82.90
3	แผนงานยุทธศาสตร์พัฒนาศักยภาพคนตลอดช่วงชีวิต	246,044,600.00	246,044,600.00	225,631,852.15	91.70	10,439,634.30	4.24	236,071,486.45	95.95
3.1	ผลผลิต : ผู้สำเร็จการศึกษา ด้านสังคมศาสตร์	35,572,200.00	34,910,550.00	32,961,589.29	94.42	112,870.00	0.32	33,074,459.29	94.74
3.2	ผลผลิต : ผู้สำเร็จการศึกษา ด้านวิทยาศาสตร์และเทคโนโลยี	210,472,400.00	211,134,050.00	192,670,262.86	91.25	10,326,764.30	4.89	202,997,027.16	96.15
4	งบกลาง	3,720,000.00	3,720,000.00	1,416,688.67	38.08	1,284,640.00	34.53	2,701,328.67	72.62

ตารางที่ 25 ผลการเบิกจ่ายและการใช้จ่ายงบประมาณรายจ่ายจากเงินรายได้ ประจำปีงบประมาณ พ.ศ. 2567 จำแนกตามงบรายจ่าย

ที่	งบรายจ่าย	งบประมาณ	งบประมาณหลังโอนเปลี่ยนแปลง	ผลการเบิกจ่าย		ก่อนผูกพัน		ผลการใช้จ่าย	
		(บาท)	(บาท)	(บาท)	(ร้อยละ)	(บาท)	(ร้อยละ)	(บาท)	(ร้อยละ)
	รวมทั้งสิ้น	271,400,000.00	271,400,000.00	245,198,527.72	90.35	11,724,274.30	4.32	256,922,802.02	94.67
1	งบบุคลากร	3,348,000.00	3,348,000.00	3,348,000.00	100.00	-	-	3,348,000.00	100.00
2	งบดำเนินงาน	9,374,100.00	9,374,100.00	7,185,171.02	76.65	-	-	7,185,171.02	76.65
3	งบลงทุน	6,981,100.00	9,271,410.73	4,135,323.88	44.60	5,104,489.00	55.06	9,239,812.88	99.66
4	งบเงินอุดหนุน	210,194,100.00	209,773,188.18	200,517,122.50	95.59	535,209.30	0.26	201,052,331.80	95.84
5	งบรายจ่ายอื่น	37,782,700.00	35,913,301.09	28,596,221.65	79.63	4,799,936.00	13.37	33,396,157.65	92.99
6	งบกลาง	3,720,000.00	3,720,000.00	1,416,688.67	38.08	1,284,640.00	34.53	2,701,328.67	72.62

ตารางที่ 26 ผลการเบิกจ่ายรายการเงินกันเหลือในปีงบประมาณรายจ่ายจากเงินรายได้ ประจำปีงบประมาณ พ.ศ. 2566

ที่	รายการ	หน่วยงาน	ศูนย์พื้นที่	เริ่มต้นสัญญา	สิ้นสุดสัญญา	ภาคการศึกษา	กันเงินเหลือปี 66	ผลการเบิกจ่าย	คงเหลือส่งคืน	รายละเอียดสถานะ
	รวมทั้งสิ้น (จำนวน 21 รายการ)						8,608,165.50	8,542,888.50	65,277.00	
	รายจ่ายประจำ						7,908,165.50	7,842,888.50	65,277.00	
1	แผนงานยุทธศาสตร์พัฒนาศักยภาพคนตลอดช่วงชีวิต						7,908,165.50	7,842,888.50	65,277.00	
1.1	ผลผลิต : ผู้สำเร็จการศึกษาด้านสังคมศาสตร์						777,466.00	777,466.00	-	
1.1.1	งบเงินอุดหนุน						777,466.00	777,466.00	-	
1)	จ้างเหมาบริการซ่อมแซมเครื่องขยายเสียง จำนวน 2 รายการ	บท.	วาสุกีรี	13 ก.ย. 66	13 ต.ค. 66	ปกติ	6,955.00	6,955.00	-	ส่งมอบและเบิกจ่ายเสร็จสิ้น
2)	วัสดุแผ่นโฟมยางจิ๊กซอว์พื้นกันกระแทกพร้อมติดตั้ง ภายในอาคารกำลังกาย (ฟิตเนส)	บท.	วาสุกีรี	13 ก.ย. 66	28 ต.ค. 66	สมทบ	90,000.00	90,000.00	-	ส่งมอบและเบิกจ่ายเสร็จสิ้น
3)	จ้างเหมาบริการซ่อมแซมปั้มน้ำ ระบบไฟฟ้าปั้มน้ำ และระบบท่อประปา จำนวน 1 งาน	บท.	วาสุกีรี	18 ก.ย. 66	18 ต.ค. 66	สมทบ	74,000.00	74,000.00	-	ส่งมอบและเบิกจ่ายเสร็จสิ้น
4)	จ้างเหมาบริการรีดออนระบบสายไฟปลั๊กไฟเดิม และติดตั้งระบบสายไฟ และระบบเครื่องขยายคอมพิวเตอร์ (สายแลน) ใหม่ ห้องปฏิบัติการ จำนวน 2 ห้อง (ห้อง2201 และ 3308)	บท.	วาสุกีรี	12 ก.ย. 66	10 ต.ค. 66	สมทบ	122,600.00	122,600.00	-	ส่งมอบและเบิกจ่ายเสร็จสิ้น
5)	จ้างเหมาบริการดูแลสิ่งปลูกสร้างพร้อมขนย้าย ภายในศูนย์พระนครศรีอยุธยา วาสุกีรี 13 เที้ยว	บท.	วาสุกีรี	15 ก.ย. 66	6 ต.ค. 66	สมทบ	69,550.00	69,550.00	-	ส่งมอบและเบิกจ่ายเสร็จสิ้น
6)	จ้างเหมาบริการซ่อมแซมห้องน้ำชาย - หญิง บริเวณด้านหลังระหว่างอาคาร 2 และอาคาร 5 จำนวน 1 งาน	บท.	วาสุกีรี	11 ก.ย. 66	11 ต.ค. 66	สมทบ	92,072.00	92,072.00	-	ส่งมอบและเบิกจ่ายเสร็จสิ้น
7)	จ้างเหมาบริการซ่อมแซมพร้อมตกแต่งเวทีจัดกิจกรรม บริเวณอาคาร 20 ชั้น 1 ศูนย์นันทบุรี (เขตเหนือ)	บท.	วาสุกีรี	18 ก.ย. 66	2 พ.ย. 66	สมทบ	299,934.00	299,934.00	-	ส่งมอบและเบิกจ่ายเสร็จสิ้น
8)	วัสดุไฟฟ้าและวิทยุ จำนวน 2 รายการ (บาลาสต์และหลอดฟลูออโร)	บท.	วาสุกีรี	22 ก.ย. 66	22 ต.ค. 66	สมทบ	13,350.00	13,350.00	-	ส่งมอบและเบิกจ่ายเสร็จสิ้น
9)	วัสดุไฟฟ้าและวิทยุ จำนวน 6 รายการ (โคมไฟ, สวิตซ์, สายไฟ ฯลฯ)	บท.	วาสุกีรี	22 ก.ย. 66	22 ต.ค. 66	สมทบ	9,005.00	9,005.00	-	ส่งมอบและเบิกจ่ายเสร็จสิ้น
1.2	ผลผลิต : ผู้สำเร็จการศึกษาด้านวิทยาศาสตร์และเทคโนโลยี						7,130,699.50	7,065,422.50	65,277.00	
1.2.1	งบเงินอุดหนุน						1,128,681.50	1,127,681.50	1,000.00	
10)	จ้างเหมาซ่อมบำรุงเครื่องปรับอากาศ อาคารหอประชุมสมเด็จพระเจ้าตากสินมหาราช (งวดงานที่ 1 -2)	กก.	หัตตรา	3 เม.ย. 66	2 มิ.ย. 66	ปกติ	990,231.50	990,231.50	-	ส่งมอบและเบิกจ่ายเสร็จสิ้น
11)	จ้างเหมาทำประกันอุบัติเหตุกลุ่มนักศึกษา ประจำปีการศึกษา 2566 (เพิ่มเติม)	มทรส. (กพ.)	หัตตรา	25 ก.ย. 66	30 ก.ย. 66	ปกติ	138,450.00	137,450.00	1,000.00	ส่งมอบและเบิกจ่ายเสร็จสิ้น

ที่	รายการ	หน่วยงาน	ศูนย์พื้นที่	เริ่มต้นสัญญา	สิ้นสุดสัญญา	ภาคการศึกษา	กันเงินเหลือเมื่อปี 66	ผลการเบิกจ่าย	คงเหลือส่งคืน	รายละเอียดสถานะ
1.2.2	งบรายจ่ายอื่น						4,310,757.00	4,310,757.00	-	
12)	จ้างเหมาทำประกันอุบัติเหตุกลุ่มนักศึกษา ประจำปีการศึกษา 2566	มทรส. (กพ.)	หันตรา	31 พ.ค. 66	31 พ.ค. 67	ปกติ, สมทบ	2,247,700.00	2,247,700.00	-	ส่งมอบและเบิกจ่ายเสร็จสิ้น
13)	จ้างเหมาบริการตรวจสอบสุขภาพนักศึกษาใหม่ ประจำปีการศึกษา 2566	มทรส. (กพ.)	หันตรา	11 ส.ค. 66	ภายใน 60 วัน นับถัดจาก ได้รับแจ้งให้เริ่ม งาน	ปกติ, สมทบ	645,357.00	645,357.00	-	ส่งมอบและเบิกจ่ายเสร็จสิ้น
14)	วัสดุเครื่องแต่งกายนักศึกษา (ชุดกิจกรรมนักศึกษา) จำนวน 2 รายการ	มทรส. (กก.)	หันตรา	9 มิ.ย. 66	9 ก.ค. 66	ปกติ	1,146,650.00	1,146,650.00	-	ส่งมอบและเบิกจ่ายเสร็จสิ้น
15)	วัสดุเครื่องแต่งกายนักศึกษา (อุปกรณ์เครื่องแต่งกายนักศึกษา) จำนวน 6 รายการ	มทรส. (กก.)	หันตรา	7 ก.ย. 66	22 ต.ค. 66	ปกติ	141,850.00	141,850.00	-	ส่งมอบและเบิกจ่ายเสร็จสิ้น
16)	วัสดุเครื่องแต่งกาย (ชุดกิจกรรมนักศึกษา) จำนวน 2 รายการ	มทรส. (กก.)	หันตรา	13 ก.ย. 66	13 ต.ค. 66	สมทบ	129,200.00	129,200.00	-	ส่งมอบและเบิกจ่ายเสร็จสิ้น
1.2.3	งบกลาง						1,691,261.00	1,626,984.00	64,277.00	
17)	จ้างเหมาซ่อมบำรุงรักษาลิฟต์โดยสาร อาคาร 19 ศูนย์นันทบุรี	มทรส. (กบน.)	หันตรา	6 ก.ย. 66	21 ต.ค. 66	ปกติ	947,485.00	947,485.00	-	ส่งมอบและเบิกจ่ายเสร็จสิ้น
18)	จ้างเหมากำจัดเชื้อราและทาสีภายใน - ภายนอก ห้องอำนวยการ สถานที่และห้องพัฒนาผลิตภัณฑ์ อาคาร 23 ศูนย์พระนครศรีอยุธยา หันตรา จำนวน 1 งาน	วท.	หันตรา	19 ก.ย. 66	19 ต.ค. 66	ปกติ	300,000.00	300,000.00	-	ส่งมอบและเบิกจ่ายเสร็จสิ้น
19)	จ้างเหมาทาสีภายนอก อาคาร 10 ศูนย์นันทบุรี (เขตใต้) จำนวน 1 งาน	วท.	หันตรา	19 ก.ย. 66	3 พ.ย. 66	ปกติ	240,000.00	240,000.00	-	ส่งมอบและเบิกจ่ายเสร็จสิ้น
20)	จ้างเหมาบริการตรวจสอบสุขภาพนักศึกษาใหม่ ประจำปีการศึกษา 2566 (เพิ่มเติม)	มทรส. (กพ.)	หันตรา	25 ก.ย. 66	30 ก.ย. 66	ปกติ	203,776.00	139,499.00	64,277.00	ส่งมอบและเบิกจ่ายเสร็จสิ้น
	รายจ่ายลงทุน						700,000.00	700,000.00	-	
1	แผนงานยุทธศาสตร์พัฒนาศักยภาพคนตลอดช่วงชีวิต						700,000.00	700,000.00	-	
1.1	ผลผลิต : ผู้สำเร็จการศึกษาด้านวิทยาศาสตร์และเทคโนโลยี						700,000.00	700,000.00	-	
1.1.1	งบลงทุน						700,000.00	700,000.00	-	
1.1.1.1	ที่ดินสิ่งก่อสร้าง						700,000.00	700,000.00	-	
21)	ปรับปรุงสำนักงานคณะวิทยาศาสตร์และเทคโนโลยี ศูนย์นันทบุรี (ห้อง 17036-17037 ชั้น 3 อาคาร 17) ตำบลบางกระสอบ อำเภอเมืองนันทบุรี จังหวัดนันทบุรี จำนวน 1 งาน (วงงานที่ 1 -3)	วท.	นันทบุรี	26 ก.ค. 66	24 ต.ค. 66	ปกติ	700,000.00	700,000.00	-	ส่งมอบและเบิกจ่ายเสร็จสิ้น

ตารางที่ 7 ผลการเบิกจ่ายงบประมาณรายจ่ายจากเงินรายได้ ประจำปีงบประมาณ พ.ศ. 2567 จำแนกตามแผนงาน/ผลผลิต/งบรายจ่าย

ที่	แผนงาน/ผลผลิต/โครงการ/งบรายจ่าย/รายจ่ายที่สำคัญ	จัดสรร	หลังโอนเปลี่ยนแปลง	ผลการเบิกจ่าย		กันเงินเหลือปี 67	ผลการใช้จ่าย	
		(บาท)	(บาท)	(บาท)	(ร้อยละ)	(บาท)	(บาท)	(ร้อยละ)
รวมทั้งสิ้น		271,400,000.00	271,400,000.00	245,198,527.72	90.35	11,724,274.30	256,922,802.02	94.67
รายจ่ายประจำ		264,418,900.00	262,128,589.27	241,063,203.84	91.96	6,619,785.30	247,682,989.14	94.49
1	แผนงานบุคลากรภาครัฐ	19,253,200.00	19,253,200.00	16,288,074.00	84.60	-	16,288,074.00	84.60
1.1	รายการบุคลากรภาครัฐ	19,253,200.00	19,253,200.00	16,288,074.00	84.60	-	16,288,074.00	84.60
1.1.1	งบบุคลากร	3,348,000.00	3,348,000.00	3,348,000.00	100.00	-	3,348,000.00	100.00
1.1.1.1	ค่าจ้างประจำ	3,348,000.00	3,348,000.00	3,348,000.00	100.00	-	3,348,000.00	100.00
1)	ค่าจ้างประจำเดิม	3,348,000.00	3,348,000.00	3,348,000.00	100.00	-	3,348,000.00	100.00
1.1.2	งบดำเนินงาน	9,374,100.00	9,374,100.00	7,185,171.02	76.65	-	7,185,171.02	76.65
1.1.2.1	ค่าตอบแทนใช้สอยและวัสดุ	9,374,100.00	9,374,100.00	7,185,171.02	76.65	-	7,185,171.02	76.65
1)	เงินประจำตำแหน่งผู้บริหารมีวาระ	2,481,600.00	2,665,151.61	2,571,106.65	96.47	-	2,571,106.65	96.47
2)	เงินประจำตำแหน่งผู้บริหารไม่มีวาระ	1,248,000.00	1,030,848.39	462,967.74	44.91	-	462,967.74	44.91
3)	ค่าตอบแทนรายเดือนตำแหน่งประเภทผู้บริหารที่มีวาระ	1,152,000.00	1,185,600.00	1,088,568.59	91.82	-	1,088,568.59	91.82
4)	ค่าตอบแทนรายเดือนตำแหน่งประเภทผู้บริหารไม่มีวาระ	1,206,000.00	1,206,000.00	420,967.73	34.91	-	420,967.73	34.91
5)	ค่าตอบแทนสำหรับผู้ดำรงตำแหน่งผู้บริหารจากเงินรายได้ของมหาวิทยาลัย	2,166,500.00	2,166,500.00	1,686,670.00	77.85	-	1,686,670.00	77.85
6)	เงินประจำตำแหน่งหัวหน้าสำนักงานคณบดี/สถาบัน/สำนัก	560,000.00	560,000.00	477,445.16	85.26	-	477,445.16	85.26
7)	ค่าตอบแทนรายเดือนตำแหน่งหัวหน้าสำนักงานคณบดี/สถาบัน/สำนัก	560,000.00	560,000.00	477,445.15	85.26	-	477,445.15	85.26
1.1.3	งบเงินอุดหนุน	6,531,100.00	6,531,100.00	5,754,902.98	88.12	-	5,754,902.98	88.12
1.1.3.1	เงินอุดหนุนค่าใช้จ่ายบุคลากร (พนักงานมหาวิทยาลัย)	5,366,900.00	5,366,900.00	5,366,900.00	100.00	-	5,366,900.00	100.00
1)	ค่าใช้จ่ายพนักงานมหาวิทยาลัยอัตราเดิม	5,366,900.00	5,366,900.00	5,366,900.00	100.00	-	5,366,900.00	100.00

ที่	แผนงาน/ผลผลิต/โครงการ/งบรายจ่าย/รายจ่ายที่สำคัญ	จัดสรร	หลังโอนเปลี่ยนแปลง	ผลการเบิกจ่าย		กันเงินเหลือปี 67	ผลการใช้จ่าย	
		(บาท)	(บาท)	(บาท)	(ร้อยละ)	(บาท)	(บาท)	(ร้อยละ)
1.1.3.2	เงินอุดหนุนเป็นค่าใช้จ่ายบุคลากรโครงการหอพักสวัสดิการนักศึกษา	216,000.00	216,000.00	216,000.00	100.00	-	216,000.00	100.00
1)	ค่าจ้างประจำเดิม	216,000.00	216,000.00	216,000.00	100.00	-	216,000.00	100.00
1.1.3.3	เงินอุดหนุนกองทุนสวัสดิการ	948,200.00	948,200.00	172,002.98	18.14	-	172,002.98	18.14
2	แผนงานพื้นฐานด้านการพัฒนาและเสริมสร้างศักยภาพทรัพยากรมนุษย์	2,382,200.00	2,382,200.00	1,861,912.90	78.16	-	1,861,912.90	78.16
2.1	ผลผลิต : ผลงานการให้บริการวิชาการ	1,514,900.00	1,514,900.00	1,142,900.90	75.44	-	1,142,900.90	75.44
2.1.1	งบเงินอุดหนุน	1,514,900.00	1,514,900.00	1,142,900.90	75.44	-	1,142,900.90	75.44
2.1.1.1	เงินอุดหนุนค่าใช้จ่ายโครงการบริการวิชาการ	1,514,900.00	1,514,900.00	1,142,900.90	75.44	-	1,142,900.90	75.44
2.2	ผลผลิต : ผลงานทำนุบำรุงศิลปวัฒนธรรม	867,300.00	867,300.00	719,012.00	82.90	-	719,012.00	82.90
2.2.1	งบเงินอุดหนุน	867,300.00	867,300.00	719,012.00	82.90	-	719,012.00	82.90
2.2.1.1	เงินอุดหนุนค่าใช้จ่ายโครงการศิลปวัฒนธรรมและสิ่งแวดล้อม	867,300.00	867,300.00	719,012.00	82.90	-	719,012.00	82.90
3	แผนงานยุทธศาสตร์พัฒนาศักยภาพคนตลอดช่วงชีวิต	239,063,500.00	236,773,189.27	221,496,528.27	93.55	5,335,145.30	226,831,673.57	95.80
3.1	ผลผลิต : ผู้สำเร็จการศึกษาด้านสังคมศาสตร์	34,237,500.00	33,316,910.00	31,377,016.64	94.18	112,870.00	31,489,886.64	94.52
3.1.1	งบเงินอุดหนุน	29,293,400.00	28,357,750.00	26,873,058.94	94.76	101,870.00	26,974,928.94	95.12
3.1.1.1	ค่าตอบแทน ใช้สอยและวัสดุ	21,017,600.00	19,908,300.00	19,109,590.43	95.99	101,870.00	19,211,460.43	96.50
3.1.1.2	ค่าสาธารณูปโภค	58,600.00	88,600.00	39,023.16	44.04	-	39,023.16	44.04
1)	ค่าโทรศัพท์	58,600.00	88,600.00	39,023.16	44.04	-	39,023.16	44.04
3.1.1.3	เงินอุดหนุนค่าใช้จ่ายในการจัดสหกิจศึกษา	2,460,100.00	2,460,100.00	2,160,178.00	87.81	-	2,160,178.00	87.81
3.1.1.4	เงินอุดหนุนกองทุนสหกิจศึกษา	631,700.00	631,700.00	631,700.00	100.00	-	631,700.00	100.00
3.1.1.5	เงินอุดหนุนค่าใช้จ่ายพัฒนาคุณภาพการจัดการศึกษา	5,125,400.00	5,269,050.00	4,932,567.35	93.61	-	4,932,567.35	93.61
3.1.2	งบรายจ่ายอื่น	4,944,100.00	4,959,160.00	4,503,957.70	90.82	11,000.00	4,514,957.70	91.04
3.1.2.1	ค่าใช้จ่ายในการจัดกีฬาภายใน มทรส.	1,366,100.00	1,366,100.00	1,360,985.00	99.63	-	1,360,985.00	99.63
3.1.2.2	ค่าใช้จ่ายในการจัดการศึกษาภาคฤดูร้อน	2,930,000.00	2,671,060.00	2,623,947.70	98.24	11,000.00	2,634,947.70	98.65
3.1.2.3	ค่าใช้จ่ายในการเดินทางไปต่างประเทศชั่วคราว	171,000.00	445,000.00	167,525.00	37.65	-	167,525.00	37.65
3.1.2.4	ค่าลงทะเบียนวิทยานิพนธ์ฯ	477,000.00	477,000.00	351,500.00	73.69	-	351,500.00	73.69

ที่	แผนงาน/ผลผลิต/โครงการ/งบรายจ่าย/รายจ่ายที่สำคัญ	จัดสรร	หลังโอนเปลี่ยนแปลง	ผลการเบิกจ่าย		กันเงินเหลือปี 67	ผลการใช้จ่าย	
		(บาท)	(บาท)	(บาท)	(ร้อยละ)	(บาท)	(บาท)	(ร้อยละ)
3.2	ผลผลิต : ผู้สำเร็จการศึกษาด้านวิทยาศาสตร์และเทคโนโลยี	204,826,000.00	203,456,279.27	190,119,511.63	93.44	5,222,275.30	195,341,786.93	96.01
3.2.1	งบเงินอุดหนุน	171,987,400.00	172,502,138.18	166,027,247.68	96.25	433,339.30	166,460,586.98	96.50
3.2.1.1	ค่าตอบแทน ใช้สอยและวัสดุ	102,588,700.00	99,967,058.52	94,840,074.41	94.87	433,339.30	95,273,413.71	95.30
3.2.1.2	ค่าสาธารณูปโภค	26,985,200.00	37,169,679.77	36,814,064.62	99.04	-	36,814,064.62	99.04
	1) ค่าไฟฟ้า	20,000,000.00	30,192,584.07	30,811,797.60	102.05	-	30,811,797.60	102.05
	2) ค่าประปา	6,450,000.00	6,450,000.00	5,545,133.72	85.97	-	5,545,133.72	85.97
	3) ค่าโทรศัพท์	117,200.00	111,095.70	162,582.24	146.34	-	162,582.24	146.34
	4) ค่าโทรศัพท์เคลื่อนที่ผู้บริหาร	156,000.00	156,000.00	82,969.03	53.19	-	82,969.03	53.19
	5) ค่าบริการสื่อสารและโทรคมนาคม	262,000.00	260,000.00	211,582.03	81.38	-	211,582.03	81.38
3.2.1.3	เงินอุดหนุนค่าใช้จ่ายในการจัดสหกิจศึกษา	4,260,700.00	3,383,919.90	3,362,049.90	99.35	-	3,362,049.90	99.35
3.2.1.4	เงินอุดหนุนกองทุนสหกิจศึกษา	1,130,900.00	1,130,900.00	1,130,900.00	100.00	-	1,130,900.00	100.00
3.2.1.5	เงินอุดหนุนกองทุนพัฒนาบุคลากร	6,000,000.00	6,000,000.00	6,000,000.00	100.00	-	6,000,000.00	100.00
3.2.1.6	เงินอุดหนุนค่าใช้จ่ายส่วนกลางที่พักอาศัยของมหาวิทยาลัย	426,000.00	396,925.00	396,925.00	100.00	-	396,925.00	100.00
3.2.1.7	เงินอุดหนุนโครงการหอพักสวัสดิการนักศึกษา	1,345,800.00	1,345,800.00	1,025,029.98	76.17	-	1,025,029.98	76.17
3.2.1.8	เงินอุดหนุนกองทุนส่งเสริมงานวิจัย	14,750,000.00	14,750,000.00	14,750,000.00	100.00	-	14,750,000.00	100.00
3.2.1.9	เงินอุดหนุนค่าใช้จ่ายเพื่อดำเนินการตามยุทธศาสตร์การพัฒนามหาวิทยาลัยเทคโนโลยีราชมงคลสุวรรณภูมิ	5,000,000.00	112,700.00	112,700.00	100.00	-	112,700.00	100.00
3.2.1.10	เงินอุดหนุนค่าใช้จ่ายพัฒนาคุณภาพการจัดการศึกษา	9,500,100.00	8,245,154.99	7,595,503.77	92.12	-	7,595,503.77	92.12
3.2.2	งบรายจ่ายอื่น	32,838,600.00	30,954,141.09	24,092,263.95	77.83	4,788,936.00	28,881,199.95	93.30
3.2.2.1	ค่าใช้จ่ายในการรับสมัครนักศึกษา	189,800.00	138,880.00	138,880.00	100.00	-	138,880.00	100.00
3.2.2.2	ค่าใช้จ่ายในการทำบัตรนักศึกษา	62,400.00	8,750.00	8,750.00	100.00	-	8,750.00	100.00
3.2.2.3	ค่าใช้จ่ายในการตรวจโรคนักศึกษา	854,400.00	749,880.00	749,880.00	100.00	-	749,880.00	100.00
3.2.2.4	ค่าใช้จ่ายในการปฐมนิเทศนักศึกษา	1,068,000.00	1,015,950.00	996,781.00	98.11	-	996,781.00	98.11
3.2.2.5	ค่าใช้จ่ายในการปัจฉิมนิเทศนักศึกษา	1,323,200.00	1,192,320.60	1,192,320.60	100.00	-	1,192,320.60	100.00
3.2.2.6	ค่าใช้จ่ายในการจัดทำชุดกิจกรรมของนักศึกษา	1,922,300.00	1,447,051.65	1,447,051.65	100.00	-	1,447,051.65	100.00
3.2.2.7	ค่าใช้จ่ายในการจัดทำอุปกรณ์แต่งกายของนักศึกษา	1,067,900.00	633,703.00	498,803.00	78.71	-	498,803.00	78.71
3.2.2.8	ค่าทดสอบความรู้ภาษาอังกฤษ (ระดับปริญญาตรี)	1,813,000.00	1,813,000.00	-	-	1,813,000.00	1,813,000.00	100.00

ที่	แผนงาน/ผลผลิต/โครงการ/งบรายจ่าย/รายจ่ายที่สำคัญ	จัดสรร	หลังโอนเปลี่ยนแปลง	ผลการเบิกจ่าย		กันเงินเหลือปี 67	ผลการใช้จ่าย	
		(บาท)	(บาท)	(บาท)	(ร้อยละ)	(บาท)	(บาท)	(ร้อยละ)
3.2.2.9	ค่าใช้จ่ายในการจัดทดสอบภาษาต่างประเทศ (ระดับบัณฑิตศึกษา)	12,000.00	12,000.00	-	-	-	-	-
3.2.2.10	ค่าใช้จ่ายในการจัดการเรียนการสอนรายวิชา Academic English for Graduate Study	131,000.00	131,000.00	131,000.00	100.00	-	131,000.00	100.00
3.2.2.11	ค่าเครื่องแบบนักศึกษา (หลักสูตร ศศ.บ. สาขาภาษาอังกฤษ อุตสาหกรรมการบิน)	178,500.00	49,000.00	49,000.00	100.00	-	49,000.00	100.00
3.2.2.12	ค่าทดสอบ TOEIC ครึ่งละ (หลักสูตร ศศ.บ. สาขา ภาษาอังกฤษอุตสาหกรรมการบิน)	51,000.00	-	-	-	-	-	-
3.2.2.13	ค่ากิจกรรมในหลักสูตร (หลักสูตร ศศ.บ. สาขาภาษาอังกฤษ อุตสาหกรรมการบิน)	71,400.00	-	-	-	-	-	-
3.2.2.14	ค่าลงทะเบียนหลักสูตร ศศ.บ. สาขาภาษาอังกฤษ อุตสาหกรรมการบิน จ่ายให้บริษัท ไทยไฟล์เทรนนิ่ง จำกัด	797,200.00	180,375.00	180,375.00	100.00	-	180,375.00	100.00
3.2.2.15	ค่าใช้จ่ายในการประกันอุบัติเหตุนักศึกษา	2,843,200.00	2,843,200.00	-	-	2,843,200.00	2,843,200.00	100.00
3.2.2.16	ค่าใช้จ่ายในการจัดกิจกรรมของสโมสรนักศึกษา	5,592,300.00	5,049,000.00	5,049,000.00	100.00	-	5,049,000.00	100.00
3.2.2.17	ค่าใช้จ่ายในการจัดกิจกรรมของชมรม	1,118,500.00	1,118,500.00	1,009,800.00	90.28	-	1,009,800.00	90.28
3.2.2.18	ค่าใช้จ่ายในการจัดกีฬาภายใน มทรส.	1,263,700.00	1,053,816.00	1,002,722.40	95.15	-	1,002,722.40	95.15
3.2.2.19	ค่าใช้จ่ายในการขึ้นทะเบียนบัณฑิต/มหาบัณฑิต	3,603,600.00	3,603,600.00	3,378,357.95	93.75	132,736.00	3,511,093.95	97.43
3.2.2.20	ค่าใช้จ่ายในการจัดการเรียนปรับพื้นฐาน	180,000.00	180,000.00	-	-	-	-	-
3.2.2.21	ค่าใช้จ่ายในการจัดการศึกษาภาคฤดูร้อน	4,918,700.00	3,148,496.95	3,138,864.46	99.69	-	3,138,864.46	99.69
3.2.2.22	ค่าลงทะเบียนวิทยานิพนธ์ฯ	2,001,500.00	2,001,500.00	536,560.00	26.81	-	536,560.00	26.81
3.2.2.23	ค่าใช้จ่ายในการเดินทางไปต่างประเทศชั่วคราว	1,775,000.00	4,584,117.89	4,584,117.89	100.00	-	4,584,117.89	100.00
4	งบกลาง	3,720,000.00	3,720,000.00	1,416,688.67	38.08	1,284,640.00	2,701,328.67	72.62
	รายจ่ายลงทุน	6,981,100.00	9,271,410.73	4,135,323.88	44.60	5,104,489.00	9,239,812.88	99.66
1	แผนงานยุทธศาสตร์พัฒนาศักยภาพคนตลอดช่วงชีวิต	6,981,100.00	9,271,410.73	4,135,323.88	44.60	5,104,489.00	9,239,812.88	99.66
1.1	ผลผลิต : ผู้สำเร็จการศึกษาด้านสังคมศาสตร์	1,334,700.00	1,593,640.00	1,584,572.65	99.43	-	1,584,572.65	99.43
1.1.1	งบลงทุน	1,334,700.00	1,593,640.00	1,584,572.65	99.43	-	1,584,572.65	99.43
1.1.1.1	ค่าครุภัณฑ์	1,334,700.00	1,593,640.00	1,584,572.65	99.43	-	1,584,572.65	99.43

ที่	แผนงาน/ผลผลิต/โครงการ/งบรายจ่าย/รายการที่สำคัญ	จัดสรร	หลังโอนเปลี่ยนแปลง	ผลการเบิกจ่าย		กันเงินเหลือปี 67	ผลการใช้จ่าย	
		(บาท)	(บาท)	(บาท)	(ร้อยละ)	(บาท)	(บาท)	(ร้อยละ)
1.2	ผลผลิต : ผู้สำเร็จการศึกษาด้านวิทยาศาสตร์และเทคโนโลยี	5,646,400.00	7,677,770.73	2,550,751.23	33.22	5,104,489.00	7,655,240.23	99.71
1.2.1	งบลงทุน	5,646,400.00	7,677,770.73	2,550,751.23	33.22	5,104,489.00	7,655,240.23	99.71
1.2.1.1	ค่าครุภัณฑ์	4,751,400.00	6,441,280.57	1,766,951.23	27.43	4,658,489.00	6,425,440.23	99.75
1.2.1.2	ค่าที่ดินและสิ่งก่อสร้าง	895,000.00	1,236,490.16	783,800.00	63.39	446,000.00	1,229,800.00	99.46

ตารางที่ 28 ผลการเบิกจ่ายและการใช้จ่ายงบประมาณรายจ่ายจากเงินรายได้ ประจำปีงบประมาณ พ.ศ. 2567 จำแนกตามหน่วยงานและรายจ่ายภาพรวม

ที่	หน่วยงาน	รายจ่ายภาพรวม							
		จัดสรร	หลังโอนเปลี่ยนแปลง	ผลการเบิกจ่าย		ก่อนหักผูกพัน		ผลการใช้จ่าย	
		(บาท)	(บาท)	(บาท)	(ร้อยละ)	(บาท)	(ร้อยละ)	(บาท)	(ร้อยละ)
	รวมทั้งสิ้น	271,400,000.00	271,400,000.00	245,198,527.72	90.35	11,724,274.30	4.32	256,922,802.02	94.67
1	มทรส.ส่วนกลาง	141,015,900.00	127,946,275.44	115,810,684.97	90.52	5,753,736.00	4.50	121,564,420.97	95.01
2	สำนักงานอธิการบดี (รวม)	24,757,200.00	42,620,584.70	37,316,607.57	87.56	2,360,938.30	5.54	39,677,545.87	93.09
2.1	สำนักงานอธิการบดี	887,500.00	887,500.00	733,831.17	82.69	-	-	733,831.17	82.69
2.2	กองกลาง	10,157,400.00	17,728,582.84	15,469,139.27	87.26	2,055,999.00	11.60	17,525,138.27	98.85
2.3	กองคลัง	532,200.00	624,980.00	191,019.20	30.56	-	-	191,019.20	30.56
2.4	กองนโยบายและแผน	527,400.00	227,400.00	144,617.50	63.60	-	-	144,617.50	63.60
2.5	กองบริหารงานบุคคล	3,549,200.00	3,472,232.74	2,341,723.01	67.44	-	-	2,341,723.01	67.44
2.6	กองพัฒนานักศึกษา	1,515,800.00	1,761,997.14	1,434,401.62	81.41	-	-	1,434,401.62	81.41
2.7	กองบริหารทรัพยากรมนุษย์	3,720,800.00	10,115,841.98	9,776,966.16	96.65	304,939.30	3.01	10,081,905.46	99.66
2.8	กองบริหารทรัพยากรสุพรรณบุรี	3,720,800.00	7,655,950.00	7,091,683.99	92.63	-	-	7,091,683.99	92.63
2.9	หน่วยงานตรวจสอบภายใน	146,100.00	146,100.00	133,225.65	91.19	-	-	133,225.65	91.19
3	คณะครุศาสตร์อุตสาหกรรม	6,275,900.00	5,262,943.11	5,261,773.11	99.98	-	-	5,261,773.11	99.98
4	คณะเทคโนโลยีการเกษตรและอุตสาหกรรมเกษตร	1,291,400.00	1,860,834.00	1,605,207.49	86.26	-	-	1,605,207.49	86.26
5	คณะบริหารธุรกิจและเทคโนโลยีสารสนเทศ	30,218,200.00	30,245,070.00	28,987,017.44	95.84	162,710.00	0.54	29,149,727.44	96.38
6	คณะวิทยาศาสตร์และเทคโนโลยี	15,641,800.00	14,766,200.00	11,924,741.08	80.76	2,115,500.00	14.33	14,040,241.08	95.08
7	คณะวิศวกรรมศาสตร์และสถาปัตยกรรมศาสตร์	32,652,900.00	29,139,947.75	26,498,048.27	90.93	1,202,990.00	4.13	27,701,038.27	95.06
8	คณะศิลปศาสตร์	9,899,000.00	9,914,150.00	8,969,437.41	90.47	-	-	8,969,437.41	90.47
9	สถาบันวิจัยและพัฒนา	3,086,400.00	3,095,740.00	2,599,959.10	83.99	-	-	2,599,959.10	83.99
10	สำนักวิทยบริการและเทคโนโลยีสารสนเทศ	4,638,700.00	4,568,700.00	4,400,388.39	96.32	-	-	4,400,388.39	96.32
11	สำนักส่งเสริมวิชาการและงานทะเบียน	1,922,600.00	1,979,555.00	1,824,662.89	92.18	128,400.00	6.49	1,953,062.89	98.66

ตารางที่ 29 ผลการเบิกจ่ายและการใช้จ่ายงบประมาณรายจ่ายจากเงินรายได้ ประจำปีงบประมาณ พ.ศ. 2567 จำแนกตามหน่วยงานและรายจ่ายประจำ

ที่	หน่วยงาน	รายจ่ายประจำ							
		จัดสรร	หลังโอนเปลี่ยนแปลง	ผลการเบิกจ่าย		ก่อนหักผูกพัน		ผลการใช้จ่าย	
		(บาท)	(บาท)	(บาท)	(ร้อยละ)	(บาท)	(ร้อยละ)	(บาท)	(ร้อยละ)
	รวมทั้งสิ้น	264,418,900.00	262,128,589.27	241,063,203.84	91.96	6,619,785.30	2.53	247,682,989.14	94.49
1	มทรส.ส่วนกลาง	141,015,900.00	127,938,275.44	115,802,684.97	90.51	5,753,736.00	4.50	121,556,420.97	95.01
2	สำนักงานอธิการบดี (รวม)	22,385,700.00	39,644,749.72	36,407,545.25	91.83	304,939.30	0.77	36,712,484.55	92.60
2.1	สำนักงานอธิการบดี	877,100.00	877,100.00	725,431.67	82.71	-	-	725,431.67	82.71
2.2	กองกลาง	8,086,100.00	15,076,947.86	14,881,695.95	98.70	-	-	14,881,695.95	98.70
2.3	กองคลัง	493,200.00	585,980.00	152,019.20	25.94	-	-	152,019.20	25.94
2.4	กองนโยบายและแผน	527,400.00	203,400.00	120,617.50	59.30	-	-	120,617.50	59.30
2.5	กองบริหารงานบุคคล	3,549,200.00	3,472,232.74	2,341,723.01	67.44	-	-	2,341,723.01	67.44
2.6	กองพัฒนานักศึกษา	1,345,800.00	1,591,997.14	1,264,432.12	79.42	-	-	1,264,432.12	79.42
2.7	กองบริหารทรัพยากรมนุษย์	3,640,000.00	10,035,041.98	9,696,716.16	96.63	304,939.30	3.04	10,001,655.46	99.67
2.8	กองบริหารทรัพยากรสุพรรณบุรี	3,720,800.00	7,655,950.00	7,091,683.99	92.63	-	-	7,091,683.99	92.63
2.9	หน่วยงานตรวจสอบภายใน	146,100.00	146,100.00	133,225.65	91.19	-	-	133,225.65	91.19
3	คณะครุศาสตร์อุตสาหกรรม	6,167,900.00	5,131,443.11	5,130,273.11	99.98	-	-	5,130,273.11	99.98
4	คณะเทคโนโลยีการเกษตรและอุตสาหกรรมเกษตร	1,228,100.00	1,797,534.00	1,541,919.33	85.78	-	-	1,541,919.33	85.78
5	คณะบริหารธุรกิจและเทคโนโลยีสารสนเทศ	29,392,400.00	29,160,330.00	27,912,682.14	95.72	162,710.00	0.56	28,075,392.14	96.28
6	คณะวิทยาศาสตร์และเทคโนโลยี	13,346,800.00	12,473,200.00	11,481,741.08	92.05	270,000.00	2.16	11,751,741.08	94.22
7	คณะวิศวกรรมศาสตร์และสถาปัตยกรรมศาสตร์	31,930,200.00	27,019,712.00	25,586,647.52	94.70	-	-	25,586,647.52	94.70
8	คณะศิลปศาสตร์	9,304,200.00	9,319,350.00	8,374,700.06	89.86	-	-	8,374,700.06	89.86
9	สถาบันวิจัยและพัฒนา	3,086,400.00	3,095,740.00	2,599,959.10	83.99	-	-	2,599,959.10	83.99
10	สำนักวิทยบริการและเทคโนโลยีสารสนเทศ	4,638,700.00	4,568,700.00	4,400,388.39	96.32	-	-	4,400,388.39	96.32
11	สำนักส่งเสริมวิชาการและงานทะเบียน	1,922,600.00	1,979,555.00	1,824,662.89	92.18	128,400.00	6.49	1,953,062.89	98.66

ตารางที่ 30 ผลการเบิกจ่ายและการใช้จ่ายงบประมาณรายจ่ายจากเงินรายได้ ประจำปีงบประมาณ พ.ศ. 2567 จำแนกตามหน่วยงานและรายจ่ายลงทุน

ที่	หน่วยงาน	รายจ่ายลงทุน							
		จัดสรร	หลังโอนเปลี่ยนแปลง	ผลการเบิกจ่าย		ก่อนหักผูกพัน		ผลการใช้จ่าย	
		(บาท)	(บาท)	(บาท)	(ร้อยละ)	(บาท)	(ร้อยละ)	(บาท)	(ร้อยละ)
	รวมทั้งสิ้น	6,981,100.00	9,271,410.73	4,135,323.88	44.60	5,104,489.00	55.06	9,239,812.88	99.66
1	มทรส.ส่วนกลาง	-	8,000.00	8,000.00	100.00	-	-	8,000.00	100.00
2	สำนักงานอธิการบดี (รวม)	2,371,500.00	2,975,834.98	909,062.32	30.55	2,055,999.00	69.09	2,965,061.32	99.64
2.1	สำนักงานอธิการบดี	10,400.00	10,400.00	8,399.50	80.76	-	-	8,399.50	80.76
2.2	กองกลาง	2,071,300.00	2,651,634.98	587,443.32	22.15	2,055,999.00	77.54	2,643,442.32	99.69
2.3	กองคลัง	39,000.00	39,000.00	39,000.00	100.00	-	-	39,000.00	100.00
2.4	กองนโยบายและแผน	-	24,000.00	24,000.00	100.00	-	-	24,000.00	100.00
2.5	กองบริหารงานบุคคล	-	-	-	-	-	-	-	-
2.6	กองพัฒนานักศึกษา	170,000.00	170,000.00	169,969.50	99.98	-	-	169,969.50	99.98
2.7	กองบริหารทรัพยากรมนุษย์	80,800.00	80,800.00	80,250.00	99.32	-	-	80,250.00	99.32
2.8	กองบริหารทรัพยากรสุพรรณบุรี	-	-	-	-	-	-	-	-
2.9	หน่วยงานตรวจสอบภายใน	-	-	-	-	-	-	-	-
3	คณะครุศาสตร์อุตสาหกรรม	108,000.00	131,500.00	131,500.00	100.00	-	-	131,500.00	100.00
4	คณะเทคโนโลยีการเกษตรและอุตสาหกรรมเกษตร	63,300.00	63,300.00	63,288.16	99.98	-	-	63,288.16	99.98
5	คณะบริหารธุรกิจและเทคโนโลยีสารสนเทศ	825,800.00	1,084,740.00	1,074,335.30	99.04	-	-	1,074,335.30	99.04
6	คณะวิทยาศาสตร์และเทคโนโลยี	2,295,000.00	2,293,000.00	443,000.00	19.32	1,845,500.00	80.48	2,288,500.00	99.80
7	คณะวิศวกรรมศาสตร์และสถาปัตยกรรมศาสตร์	722,700.00	2,120,235.75	911,400.75	42.99	1,202,990.00	56.74	2,114,390.75	99.72
8	คณะศิลปศาสตร์	594,800.00	594,800.00	594,737.35	99.99	-	-	594,737.35	99.99
9	สถาบันวิจัยและพัฒนา	-	-	-	-	-	-	-	-
10	สำนักวิทยบริการและเทคโนโลยีสารสนเทศ	-	-	-	-	-	-	-	-
11	สำนักส่งเสริมวิชาการและงานทะเบียน	-	-	-	-	-	-	-	-

ตารางที่ 31 ผลการเบิกจ่ายและการใช้จ่ายรายการลงทุน งบประมาณรายจ่ายจากเงินรายได้ ประจำปีงบประมาณ พ.ศ. 2567 จำแนกตามรายการ และกระบวนการก่อนผูกพัน

มหาวิทยาลัยเทคโนโลยีราชมงคลสุวรรณภูมิ

ณ 1 ตุลาคม 2566 - 30 กันยายน 2567

รายการ	หน่วยงาน	ศูนย์พื้นที่	งบประมาณที่ได้รับจัดสรร	งบประมาณหลังโอนเปลี่ยนแปลง	เริ่มต้นสัญญา	สิ้นสุดสัญญา	วงเงินก่อนผูกพัน	ผลการเบิกจ่าย	กันเงินเหลือปี 67	คงเหลือส่งคืน	รายละเอียดสถานะ
รวมทั้งสิ้น (57 รายการ)			6,981,100.00	9,271,410.73			9,239,812.88	4,135,323.88	5,104,489.00	31,597.85	
1. ครุภัณฑ์ (54 รายการ)			6,086,100.00	8,034,920.57			8,010,012.88	3,351,523.88	4,658,489.00	24,907.69	
1.1 รอสงมอบครุภัณฑ์											
1 ชุดครุภัณฑ์ระบบรักษาความปลอดภัยเชิงบูรณาการ ตำบลหันตรา อำเภอพระนครศรีอยุธยา จังหวัดพระนครศรีอยุธยา 1 ชุด	กก.	หันตรา	2,000,000.00	2,000,000.00	18 ก.ค.67	16 ต.ค.67	1,995,999.00	-	1,995,999.00	4,001.00	กันเงินเหลือปี 67 อยู่ระหว่างตรวจรับครุภัณฑ์และทดสอบระบบ
2 ครุภัณฑ์เครื่องกระตุกไฟฟ้าหัวใจชนิดอัตโนมัติ จำนวน 1 เครื่อง	กก.	หันตรา	0.00	60,000.00	1 ก.ย.67	30 ก.ย.67	60,000.00	-	60,000.00	-	กันเงินเหลือปี 67 รอสงมอบครุภัณฑ์ 4 ต.ค.67 อยู่ระหว่างส่งเอกสารเบิกจ่าย
3 ชุดครุภัณฑ์สำนักงานคอมพิวเตอร์ คณะวิทยาศาสตร์และเทคโนโลยี ตำบลหันตรา อำเภอพระนครศรีอยุธยา จังหวัดพระนครศรีอยุธยา 1 ชุด	วท.	หันตรา	1,400,000.00	1,400,000.00	28 ก.ย.67	26 พ.ย.67	1,399,500.00	-	1,399,500.00	500.00	กันเงินเหลือปี 67 รอสงมอบครุภัณฑ์ วันที่ 26 พ.ย.67
4 ครุภัณฑ์ห้องบรรยายรวม อาคาร 5 ชั้น 2 คณะวิศวกรรมศาสตร์และสถาปัตยกรรมศาสตร์ จำนวน 1 ชุด	วส.	นนทบุรี	0.00	998,200.00	4 ก.ย.67	3 พ.ย.67	996,000.00	-	996,000.00	2,200.00	กันเงินเหลือปี 67 รอสงมอบครุภัณฑ์ วันที่ 3 พ.ย.67
5 ครุภัณฑ์อุปกรณ์คอมพิวเตอร์ประจำสำนักงานคอมพิวเตอร์ จำนวน 1 ชุด	วส.	นนทบุรี	0.00	207,635.00	30 ส.ค.67	29 ต.ค.67	206,990.00	-	206,990.00	645.00	กันเงินเหลือปี 67 รอสงมอบครุภัณฑ์ วันที่ 29 ต.ค.67
1.2 ส่งมอบและเบิกจ่ายเสร็จสิ้น											
6 ครุภัณฑ์เครื่องพิมพ์ Multifunction แบบฉีดหมึกพร้อมติดตั้งหมึกพิมพ์ (Ink Tank Printer) ต.หันตรา อ. พระนครศรีอยุธยา จ. พระนครศรีอยุธยา จำนวน 1 เครื่อง	มทรส.	หันตรา	0.00	8,000.00	1 ก.พ.67	4 มี.ค.67	8,000.00	8,000.00			- ส่งมอบและเบิกจ่ายเสร็จสิ้น
7 เก้าอี้สำนักงาน ตำบลหันตรา อำเภอพระนครศรีอยุธยา จังหวัดพระนครศรีอยุธยา 3 ตัว	สอ.	หันตรา	8,400.00	8,400.00	1 พ.ย.66	30 พ.ย.66	7,062.00	7,062.00		1,338.00	ส่งมอบและเบิกจ่ายเสร็จสิ้น
8 รถเข็นเอกสาร 4 ล้อ ตำบลหันตรา อำเภอพระนครศรีอยุธยา จังหวัดพระนครศรีอยุธยา 1 คัน	สอ.	หันตรา	2,000.00	2,000.00	1 พ.ย.66	30 พ.ย.66	1,337.50	1,337.50		662.50	ส่งมอบและเบิกจ่ายเสร็จสิ้น
9 เครื่องเจาะกระดาษ 2 รู ตำบลหันตรา อำเภอพระนครศรีอยุธยา จังหวัดพระนครศรีอยุธยา 1 เครื่อง	กก.	หันตรา	3,300.00	3,300.00	1 ธ.ค.66	1 ก.พ.67	2,461.00	2,461.00		839.00	ส่งมอบและเบิกจ่ายเสร็จสิ้น
10 รถเข็นสำหรับสำนักงาน ตำบลหันตรา อำเภอพระนครศรีอยุธยา จังหวัดพระนครศรีอยุธยา 1 คัน	กก.	หันตรา	2,000.00	2,000.00	1 ธ.ค.66	1 ก.พ.67	1,337.50	1,337.50		662.50	ส่งมอบและเบิกจ่ายเสร็จสิ้น
11 ครุภัณฑ์สำนักงาน 1 ชุด	กก.	หันตรา	0.00	83,139.00	6 ก.พ.67	6 มี.ค.67	83,139.00	83,139.00			- ส่งมอบและเบิกจ่ายเสร็จสิ้น
12 เครื่องคอมพิวเตอร์โน้ตบุ๊ก สำหรับงานสำนักงาน ตำบลหันตรา อำเภอพระนครศรีอยุธยา จังหวัดพระนครศรีอยุธยา 1 เครื่อง	กก.	หันตรา	19,000.00	19,000.00	1 ม.ค.67	31 ม.ค.67	19,000.00	19,000.00			- ส่งมอบและเบิกจ่ายเสร็จสิ้น

รายการ	หน่วยงาน	ศูนย์พื้นที่	งบประมาณได้รับ จัดสรร	งบประมาณหลังโอน เปลี่ยนแปลง	เริ่มต้นสัญญา	สิ้นสุดสัญญา	วงเงินก่อนนี้ผูกพัน	ผลการเบิกจ่าย	กันเงินเหลือปี 67	คงเหลือส่งคืน	รายละเอียดสถานะ
13 เครื่องทำน้ำเย็น แบบต่อท่อ ขนาด 3 ก๊อก พร้อมเครื่องกรองน้ำ ตำบลหันตรา อำเภอพระนครศรีอยุธยา จังหวัด พระนครศรีอยุธยา 2 เครื่อง	กก.	หันตรา	47,000.00	47,000.00	21 ก.พ.67	21 ก.พ.67	47,000.00	47,000.00			- ส่งมอบและเบิกจ่ายเสร็จสิ้น
14 โทรศัพท์เคลื่อนที่ประจำตำแหน่งผู้ช่วยอธิการบดี 1 เครื่อง	กก.	หันตรา	0.00	16,700.00	15 ก.พ.67	15 มี.ค.67	16,700.00	16,700.00			- ส่งมอบและเบิกจ่ายเสร็จสิ้น
15 ครุภัณฑ์เครื่องตัดหญ้าแบบข้อแข็ง จำนวน 2 เครื่อง	กก.	หันตรา	0.00	18,998.92	20 ม.ค.67	3 ก.พ.67	18,998.92	18,998.92			- ส่งมอบและเบิกจ่ายเสร็จสิ้น
16 ครุภัณฑ์ปั๊มน้ำ จำนวน 1 เครื่อง	กก.	หันตรา	0.00	17,323.30	1 มี.ค.67	29 มี.ค.67	17,323.30	17,323.30			- ส่งมอบและเบิกจ่ายเสร็จสิ้น
17 ครุภัณฑ์ปั๊มน้ำอัตโนมัติ จำนวน 1 เครื่อง	กก.	หันตรา	0.00	5,050.40	1 พ.ค.67	10 มิ.ย.67	5,050.40	5,050.40			- ส่งมอบและเบิกจ่ายเสร็จสิ้น
18 ค่าครุภัณฑ์ปั๊มแรงดันคงที่ จำนวน 1 ตัว	กก.	หันตรา	0.00	7,340.20	1 ส.ค.67	30 ส.ค.67	7,340.20	7,340.20			- ส่งมอบและเบิกจ่ายเสร็จสิ้น
19 ค่าครุภัณฑ์ปั๊มน้ำ เพื่อทดแทนเครื่องเดิม	กก.	หันตรา		5,564.00			5,564.00	5,564.00			- ส่งมอบและเบิกจ่ายเสร็จสิ้น
20 ค่าครุภัณฑ์ปั๊มน้ำอัตโนมัติ พร้อมติดตั้ง เนื่องจากปั๊มน้ำศูนย์ วารุกรี ไม่สามารถใช้งานได้	กก.	หันตรา		22,729.00			22,729.00	22,729.00			- ส่งมอบและเบิกจ่ายเสร็จสิ้น
21 ค่าครุภัณฑ์คอมพิวเตอร์โน้ตบุค สำหรับงานประมวลผล จำนวน 1 เครื่อง	กผ.	หันตรา		24,000.00			24,000.00	24,000.00			- ส่งมอบและเบิกจ่ายเสร็จสิ้น
22 เครื่องพิมพ์ชนิด Dot Matrix Printer แบบแคร์สัน ตำบลหันตรา อำเภอพระนครศรีอยุธยา จังหวัดพระนครศรีอยุธยา 1 เครื่อง	กก.	หันตรา	24,000.00	24,000.00	1 ธ.ค.66	30 ธ.ค.66	24,000.00	24,000.00			- ส่งมอบและเบิกจ่ายเสร็จสิ้น
23 เครื่องพิมพ์ชนิดเลเซอร์ ขนาด A4 ชนิด Network แบบที่ 2 ตำบล หันตรา อำเภอพระนครศรีอยุธยา จังหวัดพระนครศรีอยุธยา 1 เครื่อง	กก.	หันตรา	15,000.00	15,000.00	1 ธ.ค.66	30 ธ.ค.66	15,000.00	15,000.00			- ส่งมอบและเบิกจ่ายเสร็จสิ้น
24 เครื่องตัดหญ้าแบบนั่งขับ ตำบลหันตรา อำเภอ พระนครศรีอยุธยา จังหวัดพระนครศรีอยุธยา 1 คัน	กพ.	หันตรา	170,000.00	170,000.00	1 ธ.ค.66	30 ธ.ค.66	169,969.50	169,969.50		30.50	ส่งมอบและเบิกจ่ายเสร็จสิ้น
25 โต๊ะพับเบอนกประสงค์ ตำบลสวนใหญ่ อำเภอเมืองนนทบุรี จังหวัดนนทบุรี 30 ตัว	กบน	นนทบุรี	80,800.00	80,800.00	1 ธ.ค.66	22 ธ.ค.66	80,250.00	80,250.00		550.00	ส่งมอบและเบิกจ่ายเสร็จสิ้น
26 เก้าอี้เลคเชอร์ ตำบลย่านยาว อำเภอสามชูก จังหวัดสุพรรณบุรี 120 ตัว	คอ.	สุพรรณบุรี	108,000.00	108,000.00	24 ม.ค.67	24 มี.ค.67	108,000.00	108,000.00			- ส่งมอบและเบิกจ่ายเสร็จสิ้น
27 ครุภัณฑ์โทรศัพท์เคลื่อนที่ประจำตำแหน่งคณะบดี คณะครุศาสตร์	คอ.	สุพรรณบุรี	0.00	23,500.00	1 ส.ค.67	30 ส.ค.67	23,500.00	23,500.00			- ส่งมอบและเบิกจ่ายเสร็จสิ้น
28 ถังฉีดสารเคมี ตำบลหันตรา อำเภอพระนครศรีอยุธยา จังหวัดพระนครศรีอยุธยา 2 ถัง	ทอ.	หันตรา	7,800.00	7,800.00	1 ธ.ค.66	30 ธ.ค.66	7,798.16	7,798.16		1.84	ส่งมอบและเบิกจ่ายเสร็จสิ้น
29 ชุดครุภัณฑ์เพิ่มประสิทธิภาพการผลิตงานฟาร์ม ตำบลหันตรา อำเภอพระนครศรีอยุธยา จังหวัดพระนครศรีอยุธยา 1 ชุด	ทอ.	หันตรา	31,500.00	31,500.00	1 ม.ค.67	30 ม.ค.67	31,500.00	31,500.00			- ส่งมอบและเบิกจ่ายเสร็จสิ้น
30 เครื่องผสมอาหารแบบยี่ห้อ ตำบลหันตรา อำเภอ พระนครศรีอยุธยา จังหวัดพระนครศรีอยุธยา 1 เครื่อง	ทอ.	หันตรา	24,000.00	24,000.00	1 ก.พ.67	29 ก.พ.67	23,990.00	23,990.00		10.00	ส่งมอบและเบิกจ่ายเสร็จสิ้น
31 ชุดครุภัณฑ์เพื่อส่งเสริมการเรียนรู้ร่วมกัน (Coworking space) ตำบลหันตรา อำเภอพระนครศรีอยุธยา จังหวัด	บพ.	หันตรา	317,300.00	317,300.00	20 มี.ค.67	18 เม.ย.67	317,300.00	317,300.00			- ส่งมอบและเบิกจ่ายเสร็จสิ้น

รายการ	หน่วยงาน	ศูนย์พื้นที่	งบประมาณที่ได้รับ จัดสรร	งบประมาณหลังโอน เปลี่ยนแปลง	เริ่มต้นสัญญา	สิ้นสุดสัญญา	วงเงินกึ่งหนี้ผูกพัน	ผลการเบิกจ่าย	กันเงินเหลือปี 67	คงเหลือส่งคืน	รายละเอียดสถานะ
32 เครื่องพิมพ์สำเนาดีจิตอล ความเร็ว 130 แผ่นต่อนาที ต่ำบลาง กระสอบ อำเภอเมืองนนทบุรี จังหวัดนนทบุรี 1 เครื่อง	บพ.	นนทบุรี	92,000.00	92,000.00	1 พ.ย.66	10 พ.ย.66	91,795.30	91,795.30		204.70	ส่งมอบและเบิกจ่ายเสร็จสิ้น
33 สแกนเนอร์ สำหรับงานเก็บเอกสารระดับศูนย์บริการ แบบที่ 3 ต่ำบลางกระสอบ อำเภอเมืองนนทบุรี จังหวัดนนทบุรี 2 เครื่อง	บพ.	นนทบุรี	66,000.00	66,000.00	1 พ.ย.66	28 พ.ย.66	66,000.00	66,000.00		-	ส่งมอบและเบิกจ่ายเสร็จสิ้น
34 ชุดครุภัณฑ์ส่งเสริมศักยภาพแนะแนวการศึกษาเชิงรุก ต่ำบล ย่านยาว อำเภอสามชุก จังหวัดสุพรรณบุรี 1 ชุด	บพ.	สุพรรณบุรี	53,800.00	53,800.00	1 ธ.ค.67	10 ม.ค.67	53,800.00	53,800.00		-	ส่งมอบและเบิกจ่ายเสร็จสิ้น
35 ชุดครุภัณฑ์สำหรับห้องปฏิบัติการระดับมัธยมศึกษา ต่ำบลท่า วาสุกรี อำเภอพระนครศรีอยุธยา จังหวัดพระนครศรีอยุธยา 1 ชุด	บพ.	วาสุกรี	58,300.00	58,300.00	20 ส.ค.67	9 ก.ย.67	58,300.00	58,300.00		-	ส่งมอบและเบิกจ่ายเสร็จสิ้น
36 ชุดครุภัณฑ์สนับสนุนการเรียนการสอน ระดับบัณฑิตศึกษา ต่ำบลท่าวาสุกรี อำเภอพระนครศรีอยุธยา จังหวัด พระนครศรีอยุธยา 1 ชุด	บพ.	วาสุกรี	105,000.00	105,000.00			105,000.00	105,000.00		-	ส่งมอบและเบิกจ่ายเสร็จสิ้น
37 ชุดครุภัณฑ์สำนักงานคณบดี คณะวิทยาศาสตร์และเทคโนโลยี ต่ำบลหันตรา อำเภอพระนครศรีอยุธยา จังหวัดพระนครศรีอยุธยา 1 ชุด	บพ.	วาสุกรี	0.00	258,940.00	1 ส.ค.67	30 ส.ค.67	258,940.00	258,940.00		-	ส่งมอบและเบิกจ่ายเสร็จสิ้น
38 เครื่องพิมพ์สีและขาวดำ ไม่น้อยกว่า 20 แผ่น ต่ำบลท่า วาสุกรี อำเภอพระนครศรีอยุธยา จังหวัดพระนครศรีอยุธยา 1 เครื่อง	บพ.	วาสุกรี	26,000.00	26,000.00	1 เม.ย.67	30 เม.ย.67	22,500.00	22,500.00		3,500.00	ส่งมอบและเบิกจ่ายเสร็จสิ้น
39 เครื่องถ่ายเอกสาร ระบบดีจิตอล (ขาว - ดำ) ไม่น้อยกว่า 15 แผ่น/นาที ต่ำบลท่าวาสุกรี อำเภอพระนครศรีอยุธยา จังหวัด พระนครศรีอยุธยา 1 เครื่อง	บพ.	วาสุกรี	65,300.00	65,300.00	25 ม.ค.67	1 ก.พ.67	60,000.00	60,000.00		5,300.00	ส่งมอบและเบิกจ่ายเสร็จสิ้น
40 อุปกรณ์กระจายสัญญาณเครือข่าย (L2 Switch) ขนาด 24 ช่อง แบบที่ 1 ต่ำบลท่าวาสุกรี อำเภอพระนครศรีอยุธยา จังหวัดพระนครศรีอยุธยา 2 ชุด	บพ.	วาสุกรี	8,400.00	8,400.00	16 ก.พ.67	22 ก.พ.67	7,800.00	7,800.00		600.00	ส่งมอบและเบิกจ่ายเสร็จสิ้น
41 ชุดแว่นเสมือนจริง ต่ำบลท่าวาสุกรี อำเภอพระนครศรีอยุธยา จังหวัดพระนครศรีอยุธยา 1 ชุด	บพ.	วาสุกรี	23,700.00	23,700.00	16 ก.พ.67	22 ก.พ.67	22,900.00	22,900.00		800.00	ส่งมอบและเบิกจ่ายเสร็จสิ้น
42 เครื่องพิมพ์ Multifunction เลเซอร์ หรือ LED ขาวดำ ต่ำบลท่า วาสุกรี อำเภอพระนครศรีอยุธยา จังหวัดพระนครศรีอยุธยา 1 ชุด	บพ.	วาสุกรี	10,000.00	10,000.00	1 มี.ค.67	29 มี.ค.67	10,000.00	10,000.00		-	ส่งมอบและเบิกจ่ายเสร็จสิ้น
43 เครื่องปรับอากาศแบบแยกส่วน แบบตั้งพื้นหรือแบบแขวน ขนาด 36,000 บีทียู ต่ำบลหันตรา อำเภอพระนครศรีอยุธยา จังหวัดพระนครศรีอยุธยา 2 เครื่อง	วส.	หันตรา	91,000.00	90,600.00	10 ก.พ.67	10 มี.ค.67	90,600.00	90,600.00		-	ส่งมอบและเบิกจ่ายเสร็จสิ้น
44 ตู้ฝึกปฏิบัติการติดตั้งวงจรควบคุมมอเตอร์ไฟฟ้า ต่ำบลหันตรา อำเภอพระนครศรีอยุธยา จังหวัดพระนครศรีอยุธยา 1 ชุด	วส.	หันตรา	31,100.00	31,100.00	12 มี.ค.67	12 เม.ย.67	31,100.00	31,100.00		-	ส่งมอบและเบิกจ่ายเสร็จสิ้น

รายการ	หน่วยงาน	ศูนย์พื้นที่	งบประมาณที่ได้รับ จัดสรร	งบประมาณหลังโอน เปลี่ยนแปลง	เริ่มต้นสัญญา	สิ้นสุดสัญญา	วงเงินก่องนี้ผูกพัน	ผลการเบิกจ่าย	กันเงินเหลือปี 67	คงเหลือส่งคืน	รายละเอียดสถานะ
45	ชุดฝึกปฏิบัติการพัฒนาทักษะการประกอบและวางเรียงตู้ควบคุมไฟฟ้า (สำหรับผู้เริ่มต้น) ประเภทตู้ควบคุมไฟฟ้าสำหรับระบบควบคุมอัตโนมัติ ตำบลหันตรา อำเภอพระนครศรีอยุธยา จังหวัดพระนครศรีอยุธยา 1 ชุด	วส.	หันตรา	33,000.00	33,000.00	10 ก.พ.67	9 เม.ย.67	33,000.00	33,000.00		- ส่งมอบและเบิกจ่ายเสร็จสิ้น
46	ชุดครุภัณฑ์ผ้าม่านกันแสงพร้อมติดตั้ง ตำบลสวนใหญ่ อำเภอเมืองนนทบุรี จังหวัดนนทบุรี 1 ชุด	วส.	นนทบุรี	85,000.00	83,170.00	ม.ค.67	2 ก.พ.67	83,170.00	83,170.00		- ส่งมอบและเบิกจ่ายเสร็จสิ้น
47	ชุดครุภัณฑ์ประกอบห้องเรียนสาขาวิชาวิศวกรรมเครื่องมือและแม่พิมพ์ ตำบลสวนใหญ่ อำเภอเมืองนนทบุรี จังหวัดนนทบุรี 1 ชุด	วส.	นนทบุรี	81,900.00	81,500.00	23 มี.ค.67	22 เม.ย.67	81,500.00	81,500.00		- ส่งมอบและเบิกจ่ายเสร็จสิ้น
48	ชุดครุภัณฑ์การเรียนการสอน สาขาวิชาวิศวกรรมสิ่งแวดล้อม ตำบลสวนใหญ่ อำเภอเมืองนนทบุรี จังหวัดนนทบุรี 1 ชุด	วส.	นนทบุรี	69,700.00	69,657.00	1 ก.พ.67	28 ก.พ.67	69,657.00	69,657.00		- ส่งมอบและเบิกจ่ายเสร็จสิ้น
49	เครื่องคอมพิวเตอร์ สำหรับงานประมวลผล แบบที่ 1 ตำบลสวนใหญ่ อำเภอเมืองนนทบุรี จังหวัดนนทบุรี 5 เครื่อง	วส.	นนทบุรี	120,000.00	119,973.75	1 มี.ค.67	12 มี.ค.67	119,973.75	119,973.75		- ส่งมอบและเบิกจ่ายเสร็จสิ้น
50	ครุภัณฑ์ระบบเครือข่ายและเด้ารับไฟฟ้าห้องคอมพิวเตอร์ 1 และห้องคอมพิวเตอร์ 2 อาคาร 18 ชั้น 6 คณะวิศวกรรมศาสตร์ฯ นนทบุรี	วส.	นนทบุรี	0.00	196,000.00	1 ส.ค.67	30 ส.ค.67	193,000.00	193,000.00	3,000.00	ส่งมอบและเบิกจ่ายเสร็จสิ้น
51	เครื่องปรับอากาศแบบแยกส่วน แบบตั้งพื้นหรือแบบแขวน ขนาด 36,000 บีทียู ตำบลสวนใหญ่ อำเภอเมืองนนทบุรี	วส.	นนทบุรี	91,000.00	90,500.00	1 มี.ค.67	1 เม.ย.67	90,500.00	90,500.00		- ส่งมอบและเบิกจ่ายเสร็จสิ้น
52	เครื่องพิมพ์มัลติฟังก์ชันอิงค์เจ็ท ขนาด A3 ตำบลสวนใหญ่ อำเภอเมืองนนทบุรี จังหวัดนนทบุรี 1 เครื่อง	วส.	นนทบุรี	29,000.00	28,900.00	1 มี.ค.67	28 มี.ค.67	28,900.00	28,900.00		- ส่งมอบและเบิกจ่ายเสร็จสิ้น
53	เครื่องปรับอากาศแบบแยกส่วน แบบตั้งพื้นหรือแบบแขวน ขนาด 36,000 บีทียู ตำบลย่านยาว อำเภอสามชุก จังหวัดสุพรรณบุรี 2 เครื่อง	วส.	สุพรรณบุรี	91,000.00	90,000.00	3 ก.พ.67	3 มี.ค.67	90,000.00	90,000.00		- ส่งมอบและเบิกจ่ายเสร็จสิ้น
54	ชุดครุภัณฑ์ห้องเรียนอัจฉริยะ (Hybrid Classroom) ตำบลหันตรา อำเภอพระนครศรีอยุธยา จังหวัดพระนครศรีอยุธยา 1 ชุด	ศศ.	หันตรา	250,000.00	250,000.00	2 ก.พ.67	8 ก.พ.67	250,000.00	250,000.00		- ส่งมอบและเบิกจ่ายเสร็จสิ้น
55	ชุดครุภัณฑ์ประชาสัมพันธ์คณะศิลปศาสตร์ ตำบลหันตรา อำเภอพระนครศรีอยุธยา จังหวัดพระนครศรีอยุธยา 3 ชุด	ศศ.	หันตรา	90,000.00	90,000.00	19 ธ.ค.66	17 ม.ค.67	90,000.00	90,000.00		- ส่งมอบและเบิกจ่ายเสร็จสิ้น
56	ชุดครุภัณฑ์การศึกษาสาขาวิชาการท่องเที่ยวและการบริการเชิงนวัตกรรม ตำบลบางกระสอ อำเภอเมืองนนทบุรี จังหวัดนนทบุรี 1 ชุด	ศศ.	นนทบุรี	200,800.00	200,800.00	1 ม.ค.67	31 ม.ค.67	200,737.35	200,737.35	62.65	ส่งมอบและเบิกจ่ายเสร็จสิ้น
57	เก้าอี้เลคเชอร์ ตำบลย่านยาว อำเภอสามชุก จังหวัดสุพรรณบุรี 60 ตัว	ศศ.	สุพรรณบุรี	54,000.00	54,000.00	6 ม.ค.67	4 ก.พ.67	54,000.00	54,000.00		- ส่งมอบและเบิกจ่ายเสร็จสิ้น

รายการ	หน่วยงาน	ศูนย์พื้นที่	งบประมาณได้รับ จัดสรร	งบประมาณหลังโอน เปลี่ยนแปลง	เริ่มต้นสัญญา	สิ้นสุดสัญญา	วงเงินกึ่งหนี้ผูกพัน	ผลการเบิกจ่าย	กันเงินเหลือปี 67	คงเหลือส่งคืน	รายละเอียดสถานะ
2. ที่ดินและสิ่งก่อสร้าง (3 รายการ)			895,000.00	1,236,490.16			1,229,800.00	783,800.00	446,000.00	6,690.16	
2.1 อยู่ระหว่างดำเนินการก่อสร้าง											
58 ปรับปรุงห้องสำนักงานคนบตี คณะวิทยาศาสตร์และเทคโนโลยี ตำบลหันตรา อำเภอพระนครศรีอยุธยา จังหวัด พระนครศรีอยุธยา 1 งาน	วท.	หันตรา	450,000.00	450,000.00	3 ส.ค.67	31 ต.ค.67	446,000.00	-	446,000.00	4,000.00	กันเงินเหลือปี 67 อยู่ระหว่างผู้รับจ้างดำเนินการก่อสร้าง
2.2 ส่งมอบและเบิกจ่ายเสร็จสิ้น											
59 โครงการซ่อมแซมฝ้าเพดานและหลังคาโรงอาหาร อาคาร 11 ศูนย์พระนครศรีอยุธยา หันตรา	กก.	หันตรา	-	343,490.16	24 ส.ค.67	22 ก.ย.67	340,800.00	340,800.00		2,690.16	ส่งมอบและเบิกจ่ายเสร็จสิ้น
60 ปรับปรุงผนังทางเดิน ชั้น 4 อาคาร 17 ตำบลบางกระสอบ อำเภอ เมืองนนทบุรี จังหวัดนนทบุรี 1 งาน	วท.	นนทบุรี	445,000.00	443,000.00	6 มี.ค.67	3 มี.ย.67	443,000.00	443,000.00		-	ส่งมอบและเบิกจ่ายเสร็จสิ้น

ตารางที่ 32 รายการกันเงินเหลือมีปีงบประมาณรายจ่ายจากเงินรายได้ ประจำปีงบประมาณ พ.ศ. 2567

ลำดับ	รายการที่ขอกันเงิน	กันแบบ	ศูนย์พื้นที่	หน่วยงาน	ภาคการศึกษา	ประเภทงบ	งบประมาณที่ได้รับจัดสรร ปี 2567	กันเงิน	เลขที่สัญญา/ใบสั่งซื้อสั่งจ้าง	วันที่ลงนามสัญญา	วันสิ้นสุดสัญญา/ส่งมอบ	บริษัทผู้รับจ้าง
	รวมทั้งสิ้น (จำนวน 23 รายการ)						11,733,774.30	11,724,274.30				
	แผนงานยุทธศาสตร์พัฒนาศักยภาพคนตลอดช่วงชีวิต						10,631,134.30	10,621,634.30				
	ผลผลิต : ผู้สำเร็จการศึกษาด้านวิทยาศาสตร์และเทคโนโลยี (จำนวน 16 รายการ)						10,518,264.30	10,508,764.30				
	งบลงทุน						5,108,989.00	5,104,489.00				
	ที่ดินสิ่งก่อสร้าง						450,000.00	446,000.00				
1	ปรับปรุงห้องสำนักงานคณบดี คณะวิทยาศาสตร์และเทคโนโลยี อำเภอพระนครศรีอยุธยา จังหวัดพระนครศรีอยุธยา จำนวน 1 งาน	มีหนี้	หันตรา	วท.	ปกติ	งบลงทุน	450,000.00	446,000.00	58/2567	2 ส.ค. 67	31 ต.ค. 67	บริษัท เอ เอ็น เอส คอร์ปอเรชั่น จำกัด
	ครุภัณฑ์						4,658,989.00	4,658,489.00				
2	ชุดครุภัณฑ์ระบบรักษาความปลอดภัยเชิงบูรณาการ ตำบลหันตรา อำเภอพระนครศรีอยุธยา จังหวัดพระนครศรีอยุธยา จำนวน 1 ชุด	มีหนี้	หันตรา	กก.	ปกติ	งบลงทุน	1,995,999.00	1,995,999.00	56/2567	18 ก.ค. 67	16 ต.ค. 67	บริษัท พี.เอ.ดับเบิลยู จำกัด
3	เครื่องกระตุกไฟฟ้าหัวใจอัตโนมัติ	มีหนี้	หันตรา	กก.	ปกติ	งบลงทุน	60,000.00	60,000.00	228/2567	26 ส.ค. 67	17 ต.ค. 67	บริษัท เอซีซี เมดิคอล โซลูชั่น จำกัด
4	ชุดครุภัณฑ์สำนักงานคณบดี คณะวิทยาศาสตร์และเทคโนโลยี ตำบลหันตรา อำเภอพระนครศรีอยุธยา จังหวัดพระนครศรีอยุธยา จำนวน 1 ชุด	มีหนี้	หันตรา	วท.	ปกติ	งบลงทุน	1,400,000.00	1,399,500.00	69/2567	27 ก.ย. 67	26 พ.ย. 67	ห้างหุ้นส่วนจำกัด ตีร์รัตนภัณฑ์
5	ชุดครุภัณฑ์อุปกรณ์คอมพิวเตอร์ ประจำสำนักงานคณบดี จำนวน 1 ชุด	มีหนี้	นนทบุรี	วส.	สมทบ	งบลงทุน	206,990.00	206,990.00	38/2567	30 ส.ค. 67	29 ต.ค. 67	บริษัท ยูนิซัพพลาย อินดัสทรี จำกัด
6	ชุดครุภัณฑ์ห้องบรรยายรวม อาคาร 5 ชั้น 2 คณะวิศวกรรมศาสตร์และสถาปัตยกรรมศาสตร์ จำนวน 1 ชุด	มีหนี้	นนทบุรี	วส.	สมทบ	งบลงทุน	996,000.00	996,000.00	41/2567	4 ก.ย. 67	3 พ.ย. 67	ห้างหุ้นส่วนจำกัด ตีร์รัตนภัณฑ์
	งบเงินอุดหนุน						433,339.30	433,339.30				
7	จ้างซ่อมแซมห้องรับรองริมน้ำ อาคาร รม. 36 ชั้น1 จำนวน 4 รายการ	มีหนี้	นนทบุรี	กบน.	ปกติ	งบลงทุน	133,750.00	133,750.00	40/2567	2 ก.ย. 67	17 ต.ค. 67	ห้างหุ้นส่วนจำกัด สเปซ อิน คอน
8	รายการจ้างตรวจประเมินรับรองระบบมาตรฐาน ISO 9001:2015 สำนักส่งเสริมวิชาการและงานทะเบียน จำนวน 1 งาน	มีหนี้	หันตรา	สวท.	ปกติ	งบเงินอุดหนุน	128,400.00	128,400.00	62/2567	22 ส.ค. 67	19 ม.ค. 68	บริษัท เอสจีเอส (ประเทศไทย) จำกัด
9	จ้างซ่อมแซมลิฟต์โดยสาร จำนวน 10 เครื่อง	มีหนี้	นนทบุรี	กบน.	ปกติ	งบเงินอุดหนุน	171,189.30	171,189.30	39/2567	28 ส.ค. 67	12 ต.ค. 67	บริษัท อินเทค เดลต้า ซิสเต็ม จำกัด
	งบรายจ่ายอื่น						4,975,936.00	4,970,936.00				
10	จ้างเหมาทำประกันอุบัติเหตุกลุ่มนักศึกษา ประจำปีการศึกษา 2567 มหาวิทยาลัยเทคโนโลยีราชมงคลสุวรรณภูมิ	มีหนี้	หันตรา	มทรส./กพ.	ปกติ/สมทบ	งบรายจ่ายอื่น	2,843,200.00	2,843,200.00	1/2567	23 พ.ค. 67	31 พ.ค. 68	บริษัท แปซิฟิค ครอส ประกันสุขภาพ จำกัด (มหาชน)
11	ค่าใช้จ่ายในการขึ้นทะเบียนบัณฑิต/มหาบัณฑิตฯ รายการเหรียญเกียรตินิยมเหรียญทอง จำนวน 10 ชุด เหรียญเงิน จำนวน 26 ชุด	มีหนี้	หันตรา	มทรส./สวท.	ปกติ	งบรายจ่ายอื่น	77,040.00	77,040.00	0179/50	26 ก.ย. 67	26 ต.ค. 67	ห้างหุ้นส่วนจำกัด ภัทรรการพิมพ์

ลำดับ	รายการที่ขอเงิน	กันแบบ	ศูนย์พื้นที่	หน่วยงาน	ภาคการศึกษา	ประเภทงบ	งบประมาณที่ได้รับจัดสรร ปี 2567	กันเงิน	เลขที่สัญญา/ใบสั่งซื้อสิ่งจ้าง	วันที่ลงนามสัญญา	วันสิ้นสุดสัญญา/ส่งมอบ	บริษัทผู้รับจ้าง
12	ค่าใช้จ่ายในการขึ้นทะเบียนบัณฑิต/มหาบัณฑิตฯ รายการ ใบปริญญาบัตรบัณฑิตกิตติมศักดิ์	มีหนี้	หันตรา	มทรส./สวท.	ปกติ	งบรายจ่ายอื่น	6,000.00	6,000.00	0180/01	26 ก.ย. 67	26 ต.ค. 67	โรงพิมพ์เทียนวัฒนา
13	ค่าใช้จ่ายในการขึ้นทะเบียนบัณฑิต/มหาบัณฑิตฯ รายการ วัสดุคอมพิวเตอร์ (หมึก)	มีหนี้	หันตรา	มทรส./สวท.	ปกติ	งบรายจ่ายอื่น	35,340.00	35,340.00	296/2567	26 ก.ย. 67	26 ต.ค. 67	บริษัท 168 อินเทอร์เน็ต แอนด์ ซัพพลาย จำกัด
14	ค่าใช้จ่ายในการขึ้นทะเบียนบัณฑิต/มหาบัณฑิตฯ รายการ วัสดุสำนักงาน จำนวน 16 รายการ	มีหนี้	หันตรา	มทรส./สวท.	ปกติ	งบรายจ่ายอื่น	14,356.00	14,356.00	297/2567	26 ก.ย. 67	26 ต.ค. 67	บริษัท ป.วัฒนา กรุป (ปิง่วนจิว) จำกัด
15	ลิขสิทธิ์การใช้งานโปรแกรมเรียนรู้ภาษาอังกฤษด้วยตนเอง จำนวน 1 งาน						2,000,000.00	1,995,000.00	68/2567	19 ก.ย. 67	19 ต.ค. 67	บริษัท แอปพลิเคชัน โซลูชั่น จำกัด
		มีหนี้	หันตรา	มทรส.	ปกติ	งบรายจ่ายอื่น	1,596,300.00	1,596,300.00				
		มีหนี้	หันตรา	มทรส.	สมทบ	งบรายจ่ายอื่น	216,700.00	216,700.00				
		มีหนี้	หันตรา	มทรส.	ปกติ	งบกลาง	187,000.00	182,000.00				
	ผลผลิต : ผู้สำเร็จการศึกษาด้านสังคมศาสตร์ (จำนวน 5 รายการ)						112,870.00	112,870.00				
	งบรายจ่ายอื่น						11,000.00	11,000.00				
16	จ้างซ่อมเครื่องพิมพ์ ยี่ห้อ Laser WCP - 045331 หมายเลขครุภัณฑ์ 7440/009/0086/581 จำนวน 1 เครื่อง	มีหนี้	วาสุกรี	บท.	สมทบ	งบรายจ่ายอื่น	11,000.00	11,000.00	บท.104/67	18 ก.ย. 67	9 ต.ค. 67	ห้างหุ้นส่วนจำกัด ป.วัฒนา โอเอ
	งบเงินอุดหนุน						101,870.00	101,870.00				
17	จ้างเหมาบริการซ่อมเมนบอร์ด เครื่องคอมพิวเตอร์ All in one จำนวน 2 เครื่อง 7440-001-0617/571 และ 7440-001-0622/571	มีหนี้	วาสุกรี	บท.	ปกติ	งบเงินอุดหนุน	7,800.00	7,800.00	บท.142/67	19 ก.ย. 67	4 ต.ค. 67	ร้านออฟฟิศ ชิสเต็มส์
18	ค่าจ้างเหมาบริการซ่อมเครื่องพรีนเตอร์ Fuji Xerox รุ่น CM-305DF จำนวน 1 เครื่อง 7440-009-0006/512	มีหนี้	วาสุกรี	บท.	ปกติ	งบเงินอุดหนุน	15,650.00	15,650.00	บท.143/67	19 ก.ย. 67	10 ต.ค. 67	ร้านออฟฟิศ ชิสเต็มส์
19	โปรแกรมสำหรับสถานศึกษา ที่มีลิขสิทธิ์ถูกต้องตามกฎหมาย โปรแกรม LISREL Standard เข้าและได้รับสิทธิ์เข้าโปรแกรม เวลา 1 ปี	มีหนี้	วาสุกรี	บท.	สมทบ	งบเงินอุดหนุน	17,120.00	17,120.00	บท.144/67	18 ก.ย. 67	18 ต.ค. 67	บริษัท ไทยแวร์ คอมมิวนิเคชั่น จำกัด
20	จ้างเหมาบริการติดตั้งระบบไฟฟ้าและเครือข่ายคอมพิวเตอร์ ห้อง 8203	มีหนี้	วาสุกรี	บท.	สมทบ	งบเงินอุดหนุน	61,300.00	61,300.00	บท.125/67	19 ก.ย. 67	19 ต.ค. 67	ร้าน ยศวีร์ซิสเต็มแอนด์เซอร์วิส
	งบกลาง (จำนวน 3 รายการ)						1,102,640.00	1,102,640.00				
21	โครงการปรับปรุงหลังคาพร้อมฝ้าอาคาร 20 (เขตเหนือ)	ไม่มีหนี้	นนทบุรี	กบน.	ปกติ	งบกลาง/มทรส.	782,800.00	782,800.00				
22	ค่าจ้างมหาวิทาสอาคารภายนอกอาคาร 23 คณะวิทยาศาสตร์และเทคโนโลยี จำนวน 1 งาน	มีหนี้	หันตรา	วท.	ปกติ	งบกลาง/วท.	270,000.00	270,000.00	70/2567	27 ก.ย. 67	27 ต.ค. 67	ห้างหุ้นส่วนจำกัด เอ็นสตาร์ (2016)
23	ครุภัณฑ์เก้าอี้เนกประสงค์โครงเหล็กชุบโครเมียม ไม่มีล้อ ขนาด 57x60x100 ซม. จำนวน 56 ตัว	มีหนี้	วาสุกรี	บท.	สมทบ	งบกลาง	49,840.00	49,840.00	บท.129/67	19 ก.ย. 67	19 ต.ค. 67	บริษัท ปิยะผลเฟอร์นิเจอร์ จำกัด